

CAILE FERATE ROM

TR. C.

L

2 - N

PUBLICI

C.

MERSUL TREI

VALABIL DELA 3 OCTO

1948

**CUPRINZÂND MERSUL TREI
(C. F. R.), LEGĂTURILE DIRE
NĂTATEA, INDEXUL STAȚIILOR
TARIFUL DE CĂLĂTORI, BA
GERII, ORARIUL AUTOBU**

EDIȚIA I-a OFICIALĂ

EDITURA DIRECȚIUNII GENERALE C. F. R.

Cd. 548.1948.

SCHEMA RETELEI C. F. R.

Numerale depe hartă corespund cu cele ale tabelelor unde se găsesc măsurile de tren respective.

- Linii principale
- secundare
- - - înguste
- == duble
- particulare sau străine
- Poziția stațiilor
- Frontieră

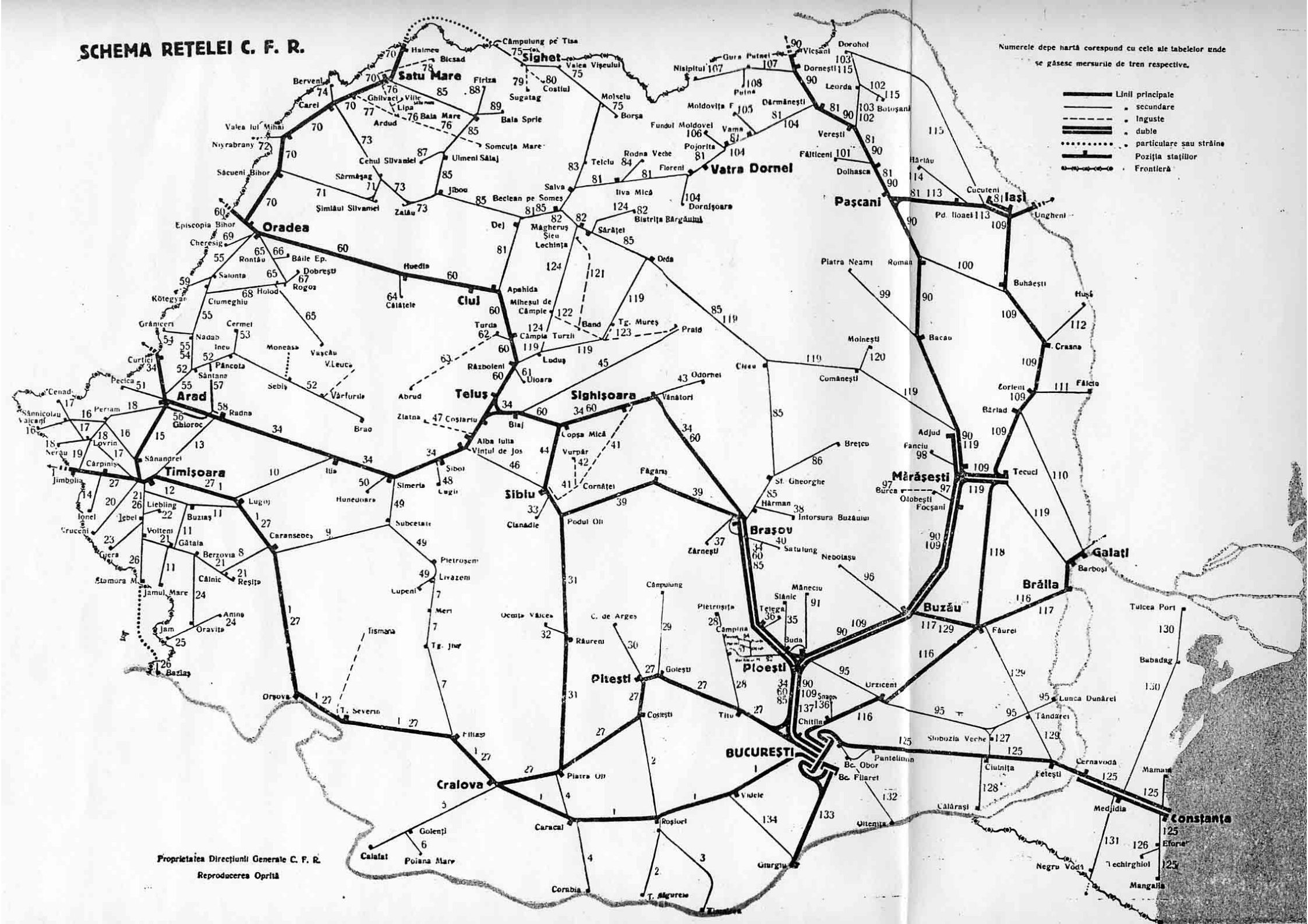

H A = ora de Amsterdam — Heure d'Amsterdam.
H E Oc = ora Europei Occidentale. — Heure de l'Europe Occidentale.
H E C = ora Europei Centrale. — Heure de l'Europe Centrale.
H E Or = ora Europei Orientale. — Heure de l'Europe Orientale.
H M = ora Moscovei. — Heure de Moscou.
pers = tren de persoane — train omnibus.
pl = plecare — départ.
rap = rapid — rapide.
sos = sosire — arrivée.

CALENDAR 1948/1949

Mai			Iunie			Iulie		
L	M	M	L	M	M	L	M	M
J	V	S	J	V	S	J	V	S
D	D	D	D	D	D	D	D	D
1	2	3	1	2	3	1	2	3
4	5	6	4	5	6	4	5	6
7	8	9	7	8	9	7	8	9
10	11	12	10	11	12	10	11	12
13	14	15	13	14	15	13	14	15
16	17	18	16	17	18	16	17	18
19	20	21	19	20	21	19	20	21
22	23	24	22	23	24	22	23	24
25	26	27	25	26	27	25	26	27
28	29	30	28	29	30	28	29	30
31								

August			Septembrie			Octombrie		
L	M	M	L	M	M	L	M	M
J	V	S	J	V	S	J	V	S
D	D	D	D	D	D	D	D	D
1	2	3	1	2	3	1	2	3
4	5	6	4	5	6	4	5	6
7	8	9	7	8	9	7	8	9
10	11	12	10	11	12	10	11	12
13	14	15	13	14	15	13	14	15
16	17	18	16	17	18	16	17	18
19	20	21	19	20	21	19	20	21
22	23	24	22	23	24	22	23	24
25	26	27	25	26	27	25	26	27
28	29	30	28	29	30	28	29	30
31								

Noembrie			Decembrie			Ianuarie		
L	M	M	L	M	M	L	M	M
J	V	S	J	V	S	J	V	S
D	D	D	D	D	D	D	D	D
1	2	3	1	2	3	1	2	3
4	5	6	4	5	6	4	5	6
7	8	9	7	8	9	7	8	9
10	11	12	10	11	12	10	11	12
13	14	15	13	14	15	13	14	15
16	17	18	16	17	18	16	17	18
19	20	21	19	20	21	19	20	21
22	23	24	22	23	24	22	23	24
25	26	27	25	26	27	25	26	27
28	29	30	28	29	30	28	29	30
31								

Februarie			Martie			Aprilie		
L	M	M	L	M	M	L	M	M
J	V	S	J	V	S	J	V	S
D	D	D	D	D	D	D	D	D
1	2	3	1	2	3	1	2	3
4	5	6	4	5	6	4	5	6
7	8	9	7	8	9	7	8	9
10	11	12	10	11	12	10	11	12
13	14	15	13	14	15	13	14	15
16	17	18	16	17	18	16	17	18
19	20	21	19	20	21	19	20	21
22	23	24	22	23	24	22	23	24
25	26	27	25	26	27	25	26	27
28	29	30	28	29	30	28	29	30
31								

București Nord-Roșiori-Craiova-Timișoara-Jimbolia

Km.	1								pers.								pers.								accel.								** cursă																					
Clasele: →																																																						
București Nord X																																																						
27,34,60,85,90,109,116,125,137,133,137																																																						
pl.																																																						
1	București Mărfuri	0 25																										13 00	16 00																									
2	Militari	0 31																										13 06																										
6	13 Februarie 1933	0 36																										13 11																										
9	Chiajna	0 44																										13 19																										
15	Clorogârla	0 52																										13 28																										
19	Domnești de Sus	1 07																										13 44																										
25	Grădinari	1 18																										13 55																										
28	Fălcoianca Sat h.	1 24																										14 01																										
31	Fălcoianca	1 32																										14 09																										
36	Vadul Lat	1 41																										14 19																										
41	Anghelești	1 51																										14 29																										
46	Zăvistreni	2 00																										14 39																										
51	Videle 134	2 08																										14 48	17 13																									
Ghurghiu 134																																																						
pl.																																																						
Videle 134																																																						
59	Ciolpani	2 12																										14 52	17 15																									
67	Gălățeni	2 30																										15 20																										
73	Olteni	2 49																										15 39																										
79	Vârtoapele	3 05																										15 55																										
85	Rădoești	3 18																										16 08																										
93	Atârnați	3 34																										16 24																										
100	Roșiori Nord	3 50																										16 40																										
2, 3 sos.																																																						
4 03																																																						
Alexandria 3																																																						
Zimnicea 3																																																						
T. Măgurele 2																																																						
21 15																																																						
21 25																																																						
21 00																																																						
21 00																																																						

**) Tr. 1411 între Videle-Roșiori N., se va pune în circulație cu aviz special.

	Zimnicea 3 pl.	1 27																																																																																																																																																																																																																																																																																																																																																																																																																																																																																																																																																																																																																																																																																																																																																																																																																																																																																																																																																																																																																																																																																																																																																																																																																																																																																																																																																																																																																					
--	------------------------	------	--	--	--	--	--	--	--	--	--	--	--	--	--	--	--	--	--	--	--	--	--	--	--	--	--	--	--	--	--	--	--	--	--	--	--	--	--	--	--	--	--	--	--	--	--	--	--	--	--	--	--	--	--	--	--	--	--	--	--	--	--	--	--	--	--	--	--	--	--	--	--	--	--	--	--	--	--	--	--	--	--	--	--	--	--	--	--	--	--	--	--	--	--	--	--	--	--	--	--	--	--	--	--	--	--	--	--	--	--	--	--	--	--	--	--	--	--	--	--	--	--	--	--	--	--	--	--	--	--	--	--	--	--	--	--	--	--	--	--	--	--	--	--	--	--	--	--	--	--	--	--	--	--	--	--	--	--	--	--	--	--	--	--	--	--	--	--	--	--	--	--	--	--	--	--	--	--	--	--	--	--	--	--	--	--	--	--	--	--	--	--	--	--	--	--	--	--	--	--	--	--	--	--	--	--	--	--	--	--	--	--	--	--	--	--	--	--	--	--	--	--	--	--	--	--	--	--	--	--	--	--	--	--	--	--	--	--	--	--	--	--	--	--	--	--	--	--	--	--	--	--	--	--	--	--	--	--	--	--	--	--	--	--	--	--	--	--	--	--	--	--	--	--	--	--	--	--	--	--	--	--	--	--	--	--	--	--	--	--	--	--	--	--	--	--	--	--	--	--	--	--	--	--	--	--	--	--	--	--	--	--	--	--	--	--	--	--	--	--	--	--	--	--	--	--	--	--	--	--	--	--	--	--	--	--	--	--	--	--	--	--	--	--	--	--	--	--	--	--	--	--	--	--	--	--	--	--	--	--	--	--	--	--	--	--	--	--	--	--	--	--	--	--	--	--	--	--	--	--	--	--	--	--	--	--	--	--	--	--	--	--	--	--	--	--	--	--	--	--	--	--	--	--	--	--	--	--	--	--	--	--	--	--	--	--	--	--	--	--	--	--	--	--	--	--	--	--	--	--	--	--	--	--	--	--	--	--	--	--	--	--	--	--	--	--	--	--	--	--	--	--	--	--	--	--	--	--	--	--	--	--	--	--	--	--	--	--	--	--	--	--	--	--	--	--	--	--	--	--	--	--	--	--	--	--	--	--	--	--	--	--	--	--	--	--	--	--	--	--	--	--	--	--	--	--	--	--	--	--	--	--	--	--	--	--	--	--	--	--	--	--	--	--	--	--	--	--	--	--	--	--	--	--	--	--	--	--	--	--	--	--	--	--	--	--	--	--	--	--	--	--	--	--	--	--	--	--	--	--	--	--	--	--	--	--	--	--	--	--	--	--	--	--	--	--	--	--	--	--	--	--	--	--	--	--	--	--	--	--	--	--	--	--	--	--	--	--	--	--	--	--	--	--	--	--	--	--	--	--	--	--	--	--	--	--	--	--	--	--	--	--	--	--	--	--	--	--	--	--	--	--	--	--	--	--	--	--	--	--	--	--	--	--	--	--	--	--	--	--	--	--	--	--	--	--	--	--	--	--	--	--	--	--	--	--	--	--	--	--	--	--	--	--	--	--	--	--	--	--	--	--	--	--	--	--	--	--	--	--	--	--	--	--	--	--	--	--	--	--	--	--	--	--	--	--	--	--	--	--	--	--	--	--	--	--	--	--	--	--	--	--	--	--	--	--	--	--	--	--	--	--	--	--	--	--	--	--	--	--	--	--	--	--	--	--	--	--	--	--	--	--	--	--	--	--	--	--	--	--	--	--	--	--	--	--	--	--	--	--	--	--	--	--	--	--	--	--	--	--	--	--	--	--	--	--	--	--	--	--	--	--	--	--	--	--	--	--	--	--	--	--	--	--	--	--	--	--	--	--	--	--	--	--	--	--	--	--	--	--	--	--	--	--	--	--	--	--	--	--	--	--	--	--	--	--	--	--	--	--	--	--	--	--	--	--	--	--	--	--	--	--	--	--	--	--	--	--	--	--	--	--	--	--	--	--	--	--	--	--	--	--	--	--	--	--	--	--	--	--	--	--	--	--	--	--	--	--	--	--	--	--	--	--	--	--	--	--	--	--	--	--	--	--	--	--	--	--	--	--	--	--	--	--	--	--	--	--	--	--	--	--	--	--	--	--	--	--	--	--	--	--	--	--	--	--	--	--	--	--	--	--	--	--	--	--	--	--	--	--	--	--	--	--	--	--	--	--	--	--	--	--	--	--	--	--	--	--	--	--	--	--	--	--	--	--	--	--	--	--	--	--	--	--	--	--	--	--	--	--	--	--	--	--	--	--	--	--	--	--	--	--	--	--	--	--	--	--	--	--	--	--	--	--	--	--	--	--	--	--	--	--	--	--	--	--	--	--	--	--	--	--	--	--	--	--	--	--	--	--	--	--	--	--	--	--	--	--	--	--	--	--	--	--	--	--	--	--	--	--	--	--	--	--	--	--	--	--	--	--	--	--	--	--	--	--	--	--	--	--	--	--	--	--	--	--	--	--	--	--	--	--	--	--	--	--	--	--	--	--	--	--	--	--	--	--	--	--	--	--	--	--	--	--	--	--	--	--	--	--	--	--	--	--	--	--	--	--	--	--	--	--	--	--	--	--	--	--	--	--	--	--	--	--	--	--	--	--	--	--	--	--	--	--	--	--	--	--	--	--	--	--	--	--	--	--	--	--	--	--	--	--	--	--	--	--	--	--	--	--	--	--	--	--	--	--	--	--	--	--	--	--	--	--	--	--	--	--	--	--	--	--	--	--	--	--	--	--	--	--	--	--	--	--	--	--	--	--	--	--	--	--	--	--	--	--	--	--	--	--	--	--	--	--	--	--	--	--	--	--	--	--	--	--	--	--	--	--	--	--	--	--	--	--	--	--	--	--	--	--	--	--	--	--	--	--	--	--	--	--	--	--	--	--	--	--	--	--	--	--	--	--	--	--	--	--	--	--	--	--	--	--	--	--	--	--	--	--	--	--	--	--	--	--	--	--	--	--	--	--	--	--	--	--	--	--	--	--	--	--	--	--	--	--	--	--	--	--	--	--	--	--	--	--	--	--	--	--	--	--	--	--	--	--	--	--	--	--	--	--	--	--	--	--	--	--	--	--	--	--	--	--	--	--	--	--

Km.	1																																																																																																																																																																																																																																																																																																																																																																																																																																																																																																																																																																																																																																																																																																																																																																																																																																																																																																																																																																																																																																																																																																																																																																																																																																																																																																																																																																																																																
-----	---	--	--	--	--	--	--	--	--	--	--	--	--	--	--	--	--	--	--	--	--	--	--	--	--	--	--	--	--	--	--	--	--	--	--	--	--	--	--	--	--	--	--	--	--	--	--	--	--	--	--	--	--	--	--	--	--	--	--	--	--	--	--	--	--	--	--	--	--	--	--	--	--	--	--	--	--	--	--	--	--	--	--	--	--	--	--	--	--	--	--	--	--	--	--	--	--	--	--	--	--	--	--	--	--	--	--	--	--	--	--	--	--	--	--	--	--	--	--	--	--	--	--	--	--	--	--	--	--	--	--	--	--	--	--	--	--	--	--	--	--	--	--	--	--	--	--	--	--	--	--	--	--	--	--	--	--	--	--	--	--	--	--	--	--	--	--	--	--	--	--	--	--	--	--	--	--	--	--	--	--	--	--	--	--	--	--	--	--	--	--	--	--	--	--	--	--	--	--	--	--	--	--	--	--	--	--	--	--	--	--	--	--	--	--	--	--	--	--	--	--	--	--	--	--	--	--	--	--	--	--	--	--	--	--	--	--	--	--	--	--	--	--	--	--	--	--	--	--	--	--	--	--	--	--	--	--	--	--	--	--	--	--	--	--	--	--	--	--	--	--	--	--	--	--	--	--	--	--	--	--	--	--	--	--	--	--	--	--	--	--	--	--	--	--	--	--	--	--	--	--	--	--	--	--	--	--	--	--	--	--	--	--	--	--	--	--	--	--	--	--	--	--	--	--	--	--	--	--	--	--	--	--	--	--	--	--	--	--	--	--	--	--	--	--	--	--	--	--	--	--	--	--	--	--	--	--	--	--	--	--	--	--	--	--	--	--	--	--	--	--	--	--	--	--	--	--	--	--	--	--	--	--	--	--	--	--	--	--	--	--	--	--	--	--	--	--	--	--	--	--	--	--	--	--	--	--	--	--	--	--	--	--	--	--	--	--	--	--	--	--	--	--	--	--	--	--	--	--	--	--	--	--	--	--	--	--	--	--	--	--	--	--	--	--	--	--	--	--	--	--	--	--	--	--	--	--	--	--	--	--	--	--	--	--	--	--	--	--	--	--	--	--	--	--	--	--	--	--	--	--	--	--	--	--	--	--	--	--	--	--	--	--	--	--	--	--	--	--	--	--	--	--	--	--	--	--	--	--	--	--	--	--	--	--	--	--	--	--	--	--	--	--	--	--	--	--	--	--	--	--	--	--	--	--	--	--	--	--	--	--	--	--	--	--	--	--	--	--	--	--	--	--	--	--	--	--	--	--	--	--	--	--	--	--	--	--	--	--	--	--	--	--	--	--	--	--	--	--	--	--	--	--	--	--	--	--	--	--	--	--	--	--	--	--	--	--	--	--	--	--	--	--	--	--	--	--	--	--	--	--	--	--	--	--	--	--	--	--	--	--	--	--	--	--	--	--	--	--	--	--	--	--	--	--	--	--	--	--	--	--	--	--	--	--	--	--	--	--	--	--	--	--	--	--	--	--	--	--	--	--	--	--	--	--	--	--	--	--	--	--	--	--	--	--	--	--	--	--	--	--	--	--	--	--	--	--	--	--	--	--	--	--	--	--	--	--	--	--	--	--	--	--	--	--	--	--	--	--	--	--	--	--	--	--	--	--	--	--	--	--	--	--	--	--	--	--	--	--	--	--	--	--	--	--	--	--	--	--	--	--	--	--	--	--	--	--	--	--	--	--	--	--	--	--	--	--	--	--	--	--	--	--	--	--	--	--	--	--	--	--	--	--	--	--	--	--	--	--	--	--	--	--	--	--	--	--	--	--	--	--	--	--	--	--	--	--	--	--	--	--	--	--	--	--	--	--	--	--	--	--	--	--	--	--	--	--	--	--	--	--	--	--	--	--	--	--	--	--	--	--	--	--	--	--	--	--	--	--	--	--	--	--	--	--	--	--	--	--	--	--	--	--	--	--	--	--	--	--	--	--	--	--	--	--	--	--	--	--	--	--	--	--	--	--	--	--	--	--	--	--	--	--	--	--	--	--	--	--	--	--	--	--	--	--	--	--	--	--	--	--	--	--	--	--	--	--	--	--	--	--	--	--	--	--	--	--	--	--	--	--	--	--	--	--	--	--	--	--	--	--	--	--	--	--	--	--	--	--	--	--	--	--	--	--	--	--	--	--	--	--	--	--	--	--	--	--	--	--	--	--	--	--	--	--	--	--	--	--	--	--	--	--	--	--	--	--	--	--	--	--	--	--	--	--	--	--	--	--	--	--	--	--	--	--	--	--	--	--	--	--	--	--	--	--	--	--	--	--	--	--	--	--	--	--	--	--	--	--	--	--	--	--	--	--	--	--	--	--	--	--	--	--	--	--	--	--	--	--	--	--	--	--	--	--	--	--	--	--	--	--	--	--	--	--	--	--	--	--	--	--	--	--	--	--	--	--	--	--	--	--	--	--	--	--	--	--	--	--	--	--	--	--	--	--	--	--	--	--	--	--	--	--	--	--	--	--	--	--	--	--	--	--	--	--	--	--	--	--	--	--	--	--	--	--	--	--	--	--	--	--	--	--	--	--	--	--	--	--	--	--	--	--	--	--	--	--	--	--	--	--	--	--	--	--	--	--	--	--	--	--	--	--	--	--	--	--	--	--	--	--	--	--	--	--	--	--	--	--	--	--	--	--	--	--	--	--	--	--	--	--	--	--	--	--	--	--	--	--	--	--	--	--	--	--	--	--	--	--	--	--	--	--	--	--	--	--	--	--	--	--	--	--	--	--	--	--	--	--	--	--	--	--	--	--	--	--	--	--	--	--	--	--	--	--	--	--	--	--	--	--	--	--	--	--	--	--	--	--	--	--	--	--	--	--	--	--	--	--	--	--	--	--	--	--	--	--	--	--	--	--	--	--	--	--	--	--	--	--	--	--	--	--	--	--	--	--	--	--	--	--	--	--	--	--	--	--	--	--	--	--	--	--	--	--	--	--	--	--	--	--	--	--	--	--	--	--	--	--	--	--	--	--	--	--	--	--	--	--	--	--	--	--	--	--	--	--	--	--	--	--	--	--	--	--	--	--	--	--	--	--	--	--	--	--	--	--	--	--	--	--

Km.	1	pers. 1015	101	pers. 1001	pers. 1121	auto rapid M 15	1123	cursă 1443	pers. 1003	103	cursă 1441	pers. 1125	auto pers. M 1027
Clasele: →		1 2 3	1 2 3	1 2 3	1 2	1 2 3	1 2 3	1 2 3	1 2 3	1 2 3	1 2 3	2 3	
	Orșova	13 04	17 01	19 36	19 18			2 44		3 25	4 20		
351	Valca Cernei	13 20		19 53				3 00			4 41		
357	Toplet	13 30	17 23	20 04	19 35			3 10		3 46	4 50		
364	Băile Herculane	13 32	17 24	20 06	19 36			3 11		3 47	4 51		
366	Mehadia Nouă	13 37		20 13				3 16			4 56		
369	Mehadia (h)	13 43		20 20				3 23			5 02		
375	Iablanita	13 57	17 41	20 35				3 36		4 06	5 18		
382	Crușovăț	14 08		20 47				3 47			5 28		
387	Cornea (h)										5 37		
390	Domașnea Cornea	14 27	18 06	21 09				4 07		4 32	5 49		
396	Poarta	14 48	18 23	21 29	20 18			4 25		4 50	6 04		
402	Teregova	15 04	18 32	21 46				4 33		4 59	6 13		
407	Armeniș	15 14	18 40	21 54				4 41		5 07	6 22		
414	Slatina Timișului	15 27		22 05	19 48			4 52			6 31		
420	Valișoara	15 37		22 14	19 57		3 54	5 01			6 41	12 10	
426	Cârpa	15 46		22 23	20 13		4 03	5 10			6 49	12 19	
430	Balta Sărată	15 54		22 30	20 20		4 10	5 17			6 55	12 26	
434	Caransebeș h.			20 27			4 16				7 01	12 33	
435	Caransebeș X 8, 9, 27 sos.	16 02	19 09	22 38	20 54		4 20	5 25		5 38	7 06	12 38	
	Boufari 9		23 10	23 10	23 10		7 10				10 45	15 10	
	Reșița 8		22 40	22 40	22 40		6 17				14 44		
	Caransebeș X 8, 9, 27 pl.	16 17	19 16	22 52	20 56			4 25	5 55	5 45			13 13
439	Tibiscu (haltă)	16 25		22 59				4 32	6 02				13 20
442	Zăguzeni	16 32		23 05				4 38	6 08				13 26
450	Căvâran	16 43		23 15				4 48	6 18				13 37
454	Sacul (haltă)	16 51		23 22				4 54	6 25				13 44
458	Jena (haltă)	16 58		23 28				5 01	6 31				13 49
463	Găvojdia	17 07	19 41	23 37				5 09	6 39	6 08			14 06
469	Tapia (haltă)	17 16		23 45				5 17	6 47				14 15
475	Lugoj X 10, 11, 27	17 26	19 56	23 53	21 24			5 25	6 55	6 21			14 25
	Buziaș 11							6 25					17 10
	Jamul Mare 11							11 04					20 25

	Jamul Mare 11 . . . pl.	—	16 07	—	16 07	—	—	—	—	—	—	—	—	11 11	—	
	Buziași 11 . . . "	—	—	—	—	—	—	—	—	—	—	—	—	12 57	—	
Km.	1		pers.		accel.	pers.		auto rapid M 15			Cursă	pers.		accel.		auto pers. M 1027
			1015		101	1001					1443	1003		103		1027
	Clasele: →		1.2.3		1.2.3	1.2.3		1,2			1,2.3	1.2.3		1.2.3		2.3
	Lugoj X 10, 11, 27 . pl.	—	17 31	—	19 58	0 01	—	21 26	—	—	5 27	6 58	—	8 24	—	14 30
482	Jabăr (haltă) . . .	—	17 42	—	—	0 11	—	—	—	—	5 37	7 08	—	—	—	14 41
488	Belint . . .	—	18 07	—	—	0 19	—	—	—	—	5 45	7 16	—	—	—	14 50
491	Chizătău (haltă) . . .	—	18 15	—	—	0 26	—	—	—	—	5 51	7 23	—	—	—	14 57
499	Topolovăț . . .	—	18 26	—	20 19	0 36	—	—	—	—	6 00	7 33	—	6.45	—	15 19
503	Suștra (haltă) . . .	—	18 34	—	—	0 43	—	—	—	—	6 06	7 40	—	—	—	15 25
510	Recaș . . .	—	18 44	—	—	0 53	—	—	—	—	6 15	7 50	—	—	—	15 36
512	Izvin (haltă) . . .	—	18 52	—	—	—	—	—	—	—	6 21	7 56	—	—	—	15 41
521	Remetea Mare . . .	—	19 14	—	X Buc.-Tmș	1 05	—	—	—	—	6 30	8 14	—	—	—	15 52
525	Ghiroda (haltă) . . .	—	—	—	—	—	—	—	—	—	6 37	8 21	—	—	—	15 59
530	Timișoara Fabrică ↓	—	19 26	—	20 46	1 17	—	—	—	—	6 49	8 29	—	7 13	—	16 07
534	Timișoara X X ↓ 12,13,14,15,16,17,20,21,26,27	—	19 33	—	20 53	1 24	—	22 08	—	—	6 57	8 36	—	7 20	—	16 13
	Arad 15 sos	—	—	—	—	3 08	—	—	—	—	10 20	10 20	—	10 20	—	19 43
	Vălceni 16 "	—	—	—	—	—	—	—	—	—	—	12 31	—	12 31	—	19 46
	Baziaș 26 "	—	—	—	—	—	—	—	—	—	—	—	—	—	—	—
	Cruceni 20 "	—	—	—	—	—	—	—	—	—	—	—	—	—	—	19 10
	Cenad 17 "	—	—	—	—	—	—	—	—	—	—	12 23	—	12 23	—	19 41
	Giera 23 "	—	—	—	—	—	—	—	—	—	11 09	—	—	11 09	—	18 49
	Buziaș 12 "	—	—	—	—	—	—	—	—	—	9 03	—	—	9 03	—	18 42
	Reșița 21 "	—	—	—	—	—	—	—	—	—	12 23	14 20	—	14 20	—	22 04
	Timișoara 26 . . . pl.	—	—	—	—	—	—	—	—	—	—	—	—	—	—	—
	Vrșac sos.	—	—	—	—	—	—	—	—	—	—	—	—	—	—	—
	Pancevo "	—	—	—	—	—	—	—	—	—	—	—	—	—	—	—
	Beograd "	—	—	—	—	—	—	—	—	—	—	—	—	—	—	—

*) Se va pune în circulație cu aviz special.

Jimbolia-Timișoara-Craiova-Roșiori--București Nord

*) Se vor pune în circulație cu aviz special

Km.	1	pers.		Cursă		Accel.		pers.		pers.		auto pers. M		Accel.		auto rap. M 16	
		1002	1444	104		1004	1016	1028	102			1023	102			1023	
		1.2.3	1.2.8	1.2.3		1.2.3	1.2.3	1.2.3	1.2.3			1.2.3	1.2.3			1.2.3	
	Beograd . . . pl.	—	—	—	—	—	—	—	—	—	—	—	—	—	—	—	—
	Pančevo . . . " "	—	—	—	—	—	—	—	—	—	—	—	—	—	—	—	—
	Vršac . . . " "	—	—	—	—	—	—	—	—	—	—	—	—	—	—	—	—
	Timișoara 26 . . . sos.	—	—	—	—	—	—	—	—	—	—	—	—	—	—	—	—
	Reșița 21 . . . pl.	2 56	—	—	—	—	—	—	17 21	—	—	—	—	—	—	7 25	—
	Buziaș 12 . . . " "	—	—	—	15 05	—	15 05	—	—	—	—	—	—	—	—	—	—
	Giera 23 . . . " "	—	—	—	—	—	—	—	—	—	—	—	—	—	—	—	—
	Cenad 17 . . . " "	—	—	—	—	—	13 08	—	—	—	—	—	—	—	—	—	—
	Cruceni 20 . . . " "	—	—	—	15 29	—	—	—	—	—	—	—	—	—	—	—	—
	Baziaș 26 . . . " "	1 35	—	—	—	—	—	—	—	—	—	—	—	—	—	—	—
	Vălceni 16 . . . " "	—	—	—	13 00	—	13 00	—	16 20	—	—	—	—	—	—	—	—
	Arad 15 . . . " "	8 50	—	11 20	15 23	—	15 23	—	20 02	—	—	—	—	—	—	11 20	—
	Timișoara X 2																
	12, 13, 14, 15, 16, 17, 20, 21, 25, 27	10 20	—	14 20	—	18 50	—	16 51	—	22 33	—	5 30	—	7 50	—	13 10	—
42	Timișoara Fabr. Y	10 28	—	14 28	—	18 59	—	16 59	—	22 41	—	5 38	—	7 59	—	—	—
48	Ghloria (haltă)	10 37	—	14 36	—	—	—	17 07	—	—	—	5 47	—	—	—	—	—
52	Remetea Mare	10 45	—	14 44	—	—	—	17 15	—	22 53	—	5 54	—	—	—	—	—
60	Izvin (haltă)	10 56	—	14 54	—	—	—	17 25	—	—	—	6 05	—	—	—	—	—
62	Recaș	11 03	—	15 00	—	—	—	17 31	—	23 05	—	6 20	—	—	—	—	—
70	Suștra (haltă)	11 13	—	15 10	—	—	—	17 41	—	23 15	—	6 32	—	—	—	—	—
74	Topolovăț	11 20	—	15 17	—	18 28	—	17 48	—	23 22	—	6 48	—	8 28	—	—	—
81	Chizătău (haltă)	11 30	—	15 28	—	—	—	17 58	—	23 32	—	7 00	—	—	—	—	—
85	Belinț	11 37	—	15 35	—	—	—	18 05	—	23 39	—	7 18	—	—	—	—	—
90	Jabăr (haltă)	11 46	—	15 44	—	—	—	18 14	—	23 48	—	7 27	—	—	—	—	—
98	Lugoj X 10, 11, 27 . sos	11 56	—	15 54	—	19 51	—	18 24	—	23 58	—	7 37	—	8 50	—	13 51	—

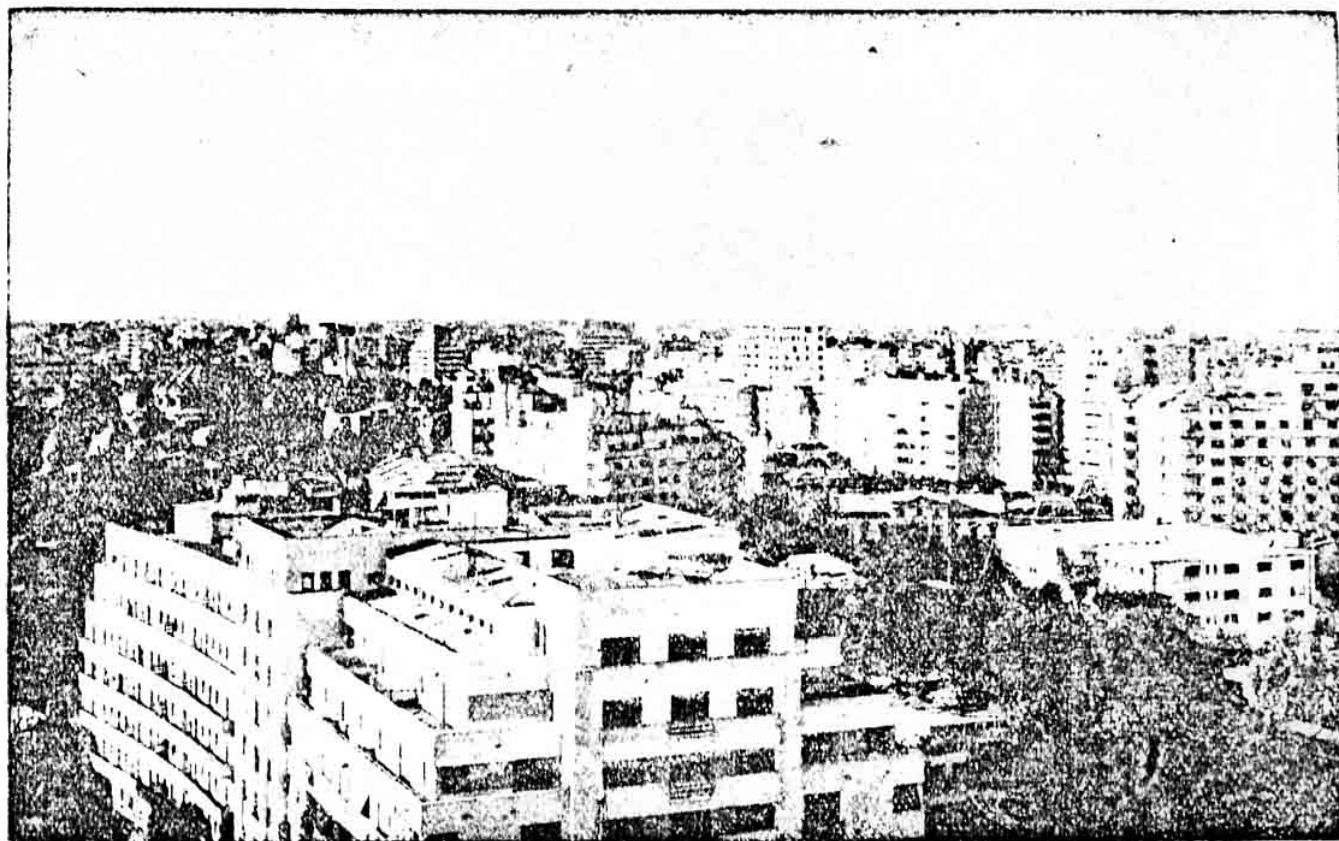

Bucureștii
văzute din avion

Bucarest
vue d'avion

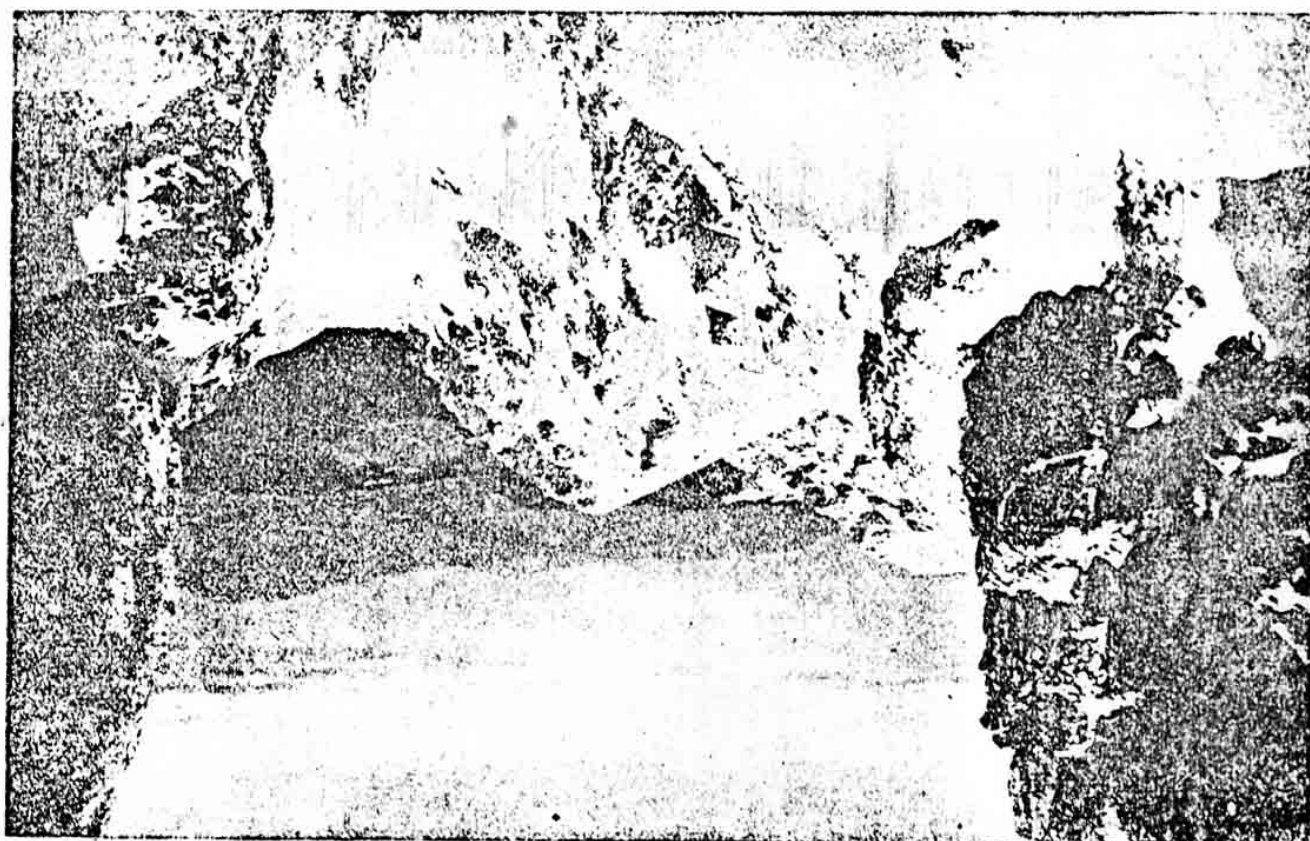

11 11
12 57

16 07

16 07

2 46
6 40

2 46
6 40

11 11
12 57

1

pers.

Cursă

atcl.

pers.

pers.

Auto
pers.
M

atcl.

auto
rapid
M

1002

1444

104

1004

1016

1028

102

16

Clasele: →

1.2.3

1.2.3

1.1.3

1.2.3

1.2.3

1.2.3

1.2.3

1.2

Lugoj X 10, 11, 27 . . . pl.

12 00

pers.

15 57

18 59

18 28

0 03

pers.

7 39

pers.

8 53

13 52

104 Tapia (haltă)

12 09

16 06

18 37

0 14

7 49

1122 Găvoajdia

12 18

16 15

18 46

0 24

7 57

1124 9 09

114 Jena (haltă)

12 27

16 23

18 55

0 34

8 06

118 Sacul (haltă)

12 33

16 31

19 01

0 41

8 11

12 Căvâran

12 40

16 45

19 08

0 50

8 18

13 Zăguzeni

12 51

16 56

19 27

1 03

8 30

133 Tibiscu (haltă)

12 57

17 03

19 34

1 12

8 36

137 Caransebeș X 8, 9, 27⁹os.

13 05

17 10

1441

20 48

19 41

1 22

8 43

0 37

14 22

Reșița 8 pl.

15 35

15 35

15 35

23 35

23 35

7 35

7 35

Boufari 9

11 40

13 10

13 10

21 05

21 05

5 03

5 03

11 40

Caransebeș X 8, 9, 27 pl.

13 20

17 15

17 45

20 57

19 53

1 36

2 27

9 20

9 47

14 24

142 Caransebeș (h.)

17 20

17 51

20 02

2 33

9 26

146 Balta Sărată

13 29

17 27

17 57

2 40

9 33

152 Cârpa

13 37

17 34

18 01

2 48

9 41

152 Vâlșoara

13 48

17 43

18 12

2 57

9 50

158 Slatina Timișului

13 59

17 53

18 22

2 20

165 Armeniș

14 1

18 42

21 35

2 34

10 25

170 Teregoava

14 25

18 52

21 44

2 46

10 34

176 Poarta

14 50

19 14

22 03

3 12

10 54

182 Domașnea Cornea

15 05

19 23

21 43

3 30

186 Cornea (h)

19 29

21 52

3 49

190 Crușovăț

15 15

19 37

22 01

4 08

197 Iablanita

15 45

19 54

22 27

4 17

11 18

214 Mehadia (h)

15 55

20 03

22 11

4 23

206 Mehadia Nouă

16 01

20 15

22 17

4 27

11 33

208 Băile Herculane 7

16 05

20 20

22 22

4 29

11 34

215 Topleț

16 16

20 30

22 43

4 39

221 Valea Cernel (h.)

16 16

20 30

22 43

4 39

227 Orșova 7 7 7

17 30

20 43

23 03

4 53

11 54

16 03

Km.	1										pers.		pers.		pers.		pers.		Auto cursă	
											1002		1004		1016		1434		rap. M 18 1436	
	Clasele: →										1.2.3		1.2.3		1.2.3		1.2.3		1.2 1.2.3	
	Orșova ♀	pl.	16 34	—	—	—	23 05	—	23 16	—	4 57	—	6 35	—	11 56	—	16 04	15 34		
229	Adakaleh (haltă)	♂	16 40	—	—	—	—	—	23 22	—	5 03	—	6 41	—	—	—	—	15 40		
232	Vărciorova	—	16 56	—	—	—	—	—	23 28	—	5 09	—	6 47	—	—	—	—	15 46		
241	Gura Văii	↓	17 10	—	—	—	—	—	23 39	—	5 20	—	7 05	—	—	—	—	15 56		
245	Schela Cladovei	↓	—	—	—	—	—	—	—	—	—	—	7 13	—	—	—	—	16 04		
249	T. Severin X	sos.	17 23	—	—	—	23 28	—	23 51	—	5 32	—	7 20	—	12 20	—	16 25	16 10		
	Baxiaș 301	pl.	—	—	—	—	—	—	—	—	—	—	—	—	—	—	—	—		
	T. Severin X	pl.	17 37	—	—	—	23 36	—	0 06	—	5 44	—	8 00	—	12 28	—	16 29	16 41		
252	T. Severin Est (h)	♂	17 43	—	—	—	—	—	0 13	—	5 50	—	8 06	—	—	—	—	16 47		
257	Șimlean	—	18 10	—	—	—	23 53	—	0 31	—	6 20	—	8 22	—	12 46	—	16 40	17 18		
261	Canton 242	—	—	—	—	—	—	—	—	—	—	—	8 33	—	—	—	—	17 29		
264	Valea Albă	—	18 37	—	—	—	—	—	0 52	—	6 41	—	8 43	—	—	—	—	17 56		
268	Balota	—	18 54	—	—	—	0 28	—	1 12	—	6 56	—	8 58	—	13 23	—	17 04	18 23		
272	Gârnița	—	—	—	—	—	—	—	—	—	—	—	9 08	—	—	—	—	18 33		
278	Prunișor	—	19 06	—	—	—	—	—	1 25	—	7 08	—	9 16	—	—	—	—	18 40		
282	Canton 227	—	—	—	—	—	—	—	—	—	—	—	9 22	—	—	—	—	18 46		
285	Canton 225	—	—	—	—	—	—	—	—	—	—	—	9 27	—	—	—	—	18 51		
288	Tâmna	—	19 18	—	—	—	—	—	1 45	cursă	7 20	—	9 33	—	—	—	—	18 57		
295	Ciochiuța (haltă)	—	19 28	—	—	—	—	—	1 54	1432	7 29	—	9 45	—	—	—	—	19 10		
301	Strehala (haltă)	—	19 37	—	—	—	0 57	—	2 03	—	7 38	—	9 53	—	13 52	—	17 32	19 18		
303	Strehala	—	19 50	—	—	—	—	—	2 15	Circ.	7 50	—	9 58	—	—	—	—	19 24		
310	Lunca Banului	—	19 58	—	—	—	—	—	2 22	dela	7 56	—	10 05	—	—	—	—	19 32		
314	Butoești	—	20 07	—	—	—	1 19	—	2 31	Tg. Jiu	8 06	—	10 14	—	—	—	—	19 42		
321	Gura Motrului (h)	↓	20 16	—	—	—	—	—	2 40	—	8 15	—	10 22	—	—	—	—	19 50		
327	Filași X 7, 27	sos.	20 25	—	—	—	1 32	—	2 49	—	8 24	—	10 30	—	14 17	—	18 02	19 58		
	Târgu Jiu 7	pl.	—	—	—	—	—	—	—	3 39	—	—	—	—	—	—	—	—		
	Filași X 7, 27	pl.	20 35	—	—	—	1 39	—	2 59	—	5 46	8 39	—	—	14 25	—	18 03	—		
334	Răcari	♂	20 45	—	—	—	—	—	3 09	—	5 58	8 58	—	—	—	—	—	—		
339	Brădești (haltă)	—	20 55	—	—	—	—	—	3 19	—	6 06	9 09	—	—	—	—	—	—		
345	Coțofeni	—	21 05	—	—	—	—	—	3 28	—	6 14	9 18	—	—	—	—	—	—		
353	Igălnița	—	21 15	—	—	—	—	—	3 38	—	6 23	9 28	—	—	—	—	—	—		
357	Cernele	↓	21 24	—	—	—	—	—	3 46	—	6 30	9 36	—	—	—	—	—	—		
363	Craiova X 5, 27	sos.	21 35	—	—	—	2 10	—	3 56	—	6 38	9 46	—	—	14 56	—	18 31	—		

	Calafat 5 pl.	—	—	—	—	—	—	—	—	4 00	—	—	—	—	13 20	—	—	—	—
Km.	1																		
		pers.								accol.									
		1018								106									
	Clasele: →	1.2.3								1.2.3									
	Craiova X 5, 27. . . pl.	—	21 56	—	—	—	—	—	2 25	—	10 01	—	—	—	16 52	—	—	—	—
368	Banu Mărăcine . . .	—	22 05	—	—	—	—	—	—	—	10 10	—	—	—	17 07	—	—	—	—
372	Viaductul Cârcea . . .	—	22 13	—	—	—	—	—	—	—	10 18	—	—	—	17 14	—	—	—	—
374	Malul Mare	—	22 18	—	—	—	—	—	—	—	10 25	—	—	—	17 19	—	—	—	—
377	Pasajul Coșoveni . . .	—	—	—	—	—	—	—	—	—	—	—	—	—	17 25	—	—	—	—
379	Coșoveni	—	22 27	—	—	—	—	—	—	—	10 34	—	—	—	17 31	—	—	—	—
387	Leu	—	22 38	—	—	—	—	—	—	—	10 45	—	—	—	17 42	—	—	—	—
395	Jianca	—	22 49	—	—	—	—	—	—	—	10 56	—	—	—	17 55	—	—	—	—
401	Radomiru (h)	—	22 57	—	—	—	—	—	—	—	11 05	—	—	—	18 04	—	—	—	—
404	Grozăvești	—	23 03	—	—	—	—	—	—	—	11 11	—	—	—	18 10	—	—	—	—
411	Cezieni	—	23 12	—	—	—	—	—	—	—	11 21	—	—	—	18 19	—	—	—	—
416	Caracal ♀ 4sos.	—	23 19	—	—	—	—	—	3 21	—	11 29	—	—	—	18 27	—	—	—	—
	Corabia 4sos	—	1 53	—	—	—	—	—	—	—	—	—	—	—	16 00	—	—	—	—
	Corabia 4pl.	—	21 54	—	—	—	—	—	—	—	—	—	—	—	—	—	—	—	—
	Caracal ♀ 4pl.	—	23 29	—	—	—	—	—	3 23	—	11 39	—	—	—	18 37	—	—	—	—
424	Fărcașele	—	23 39	—	—	—	—	—	—	—	11 50	—	—	—	18 54	—	—	—	—
428	Stoenești	—	23 46	—	—	—	—	—	—	—	11 57	—	—	—	19 01	—	—	—	—
432	Drăgănești Olt . . .	—	23 54	—	—	—	—	—	—	—	12 05	—	—	—	19 08	—	—	—	—
434	Drăgănești Olt (h) . .	—	0 01	—	—	—	—	—	—	—	12 11	—	—	—	19 15	—	—	—	—
438	Dăneasa	—	0 13	—	—	—	—	—	—	—	12 25	—	—	—	19 26	—	—	—	—
446	Radomirești	—	0 27	—	—	—	—	—	—	—	12 41	—	—	—	19 47	—	—	—	—
455	Mihăești	—	0 42	—	—	—	—	—	—	—	12 56	—	—	—	20 02	—	—	—	—
464	Măldăreni	—	1 00	—	—	—	—	—	—	—	13 14	—	—	—	20 20	—	—	—	—
472	Roșiori Nord ♀ 2, 3.sos.	—	1 16	—	—	—	—	—	4 52	—	13 30	—	—	—	20 35	—	—	—	—
	T. Măgurele 2sos.	—	—	—	—	—	—	—	7 05	—	15 16	—	—	—	—	—	—	—	—
	Alexandria 3	—	—	—	—	—	—	—	—	—	—	—	—	—	—	—	—	—	—
	Eninicea 2	—	—	—	—	—	—	—	—	—	—	—	—	—	—	—	—	—	—

Zimnicea 8	pl.	1 27	11 00
Alexandria 3		2 37	12 13
T. Măgurele 2		1 50	11 25

1		pers.	cursă	Accel.	pers.
		1018	1412	106	1016
Clasele: →		1.2.3	1.2.3	1.2.3	1.2.3
479	Roșiori Nord 2, 3 pl.	1 30	3 00	5 01	13 45
487	Atârnați	1 44	3 14		13 59
494	Rădoești	2 00	3 39		14 15
499	Vârtoapele	2 15	3 55		14 30
506	Olteni	2 28	4 09		14 43
514	Gălățeni	2 51	4 26		14 59
521	Ciolpani	3 11	4 45		15 18
	Videle 134 sos.	3 27	5 02	6 35	15 35
	Giurgiu 134 sos	7 10	7 10		
	Giurgiu 134 pl.				
526	Videle 134 pl.	3 31	5 06	6 38	15 39
531	Zăvistreni	3 40	5 16		15 49
536	Anghiești	3 49	5 23		15 59
541	Vadul Lat	3 59	5 35		16 09
544	Fălcoianca	4 08	5 44		16 19
547	Fălcoianca Sat	4 16	5 52		16 27
553	Grădinari	4 22	5 58		16 41
563	Domnești de Sus	4 33	6 09		16 52
566	Ciorogărla				
570	Chiajna	4 49	6 24		17 07
571	13 Februarie 1933	4 57	6 32	7 38	17 15
572	Militari (h)	5 05	6 40		17 23
	Bc. Mărfuri	5 10	6 44		17 28
	București N. X sos.	5 15		7 50	17 33
	27, 34, 60, 85, 90, 109, 116, 125, 132, 133, 137				

**) Tr. cursă 1412, între Videle—Roșiori Nord, se va pune în circulație cu aviz special.

Plitești-Costești-Roșiori-Î. Măgurele

2		Km.		Km.	
		← Clasele: →			
pers.		Auto M		pers.	
1061		pers. 1064		1062	
1.2.3		2.3		1.2.3	
1 14	13 20			7 37	21 56
1 23	13 30			7 30	21 49
1 39	13 39			7 22	21 41
1 46	13 47			7 14	21 22
1 59	13 54			7 07	21 15
2 06	14 01			6 59	22 56
21 43	8 35			12 10	0 17
21 43					
2 14	11 44			6 49	20 53
2 31	12 02			6 33	20 36
2 40	12 11			6 24	20 27
2 57	12 23			6 13	20 15
3 09	12 35			5 52	20 03
3 22	12 48			5 39	19 50
3 31	12 56			5 30	19 42
3 30	13 03			5 22	19 34
3 50	13 15			5 10	19 20
0 25	16 00			7 50	17 33
2 25	10 01			7 57	20 42
5 15	13 50	19 10		3 45	13 20
5 21	13 55	19 16		3 38	13 13
6 23	21 15			2 36	12 12
7 33	21 55			1 27	11 00
5 28	13 56	19 23		3 28	13 03
5 51	14 18	19 46		3 06	12 41
6 22	14 34	21 17		2 48	12 33
6 51	15 03	20 46		2 06	11 41
7 05	15 15	21 00		1 50	11 25
					15 31

Roşiori - Alexandria - Zimnicea

—	—	—	0 25	—	16 00	—	—	pl. București N. 1, 2 .sos.	—	—	7 50	—	17 33	—	—	—
—	—	—	2 25	—	—	—	—	Craiova 1, 2	—	—	7 57	—	—	—	—	—
			pers		pers			3			pers		pers			
			1071		1073		Km.		Km.		1072		1074			
			1.2.3		1.2.3			← Clasele: →			1.2.3		1.2.3			
—	—	—	—	—	—	—	pl. Roșiori Nord 1 2 .sos.	76	—	—	—	—	—	—	—	—
—	5 40	—	19 33	—	—	3	Roșiori Y 2 . . . ↑	75	—	—	3 20	—	12 55	—	—	—
—	5 53	—	19 46	—	—	13	Peret (haltă)	63	—	—	3 07	—	12 43	—	—	—
—	6 01	—	19 53	—	—	17	Plosca	59	—	—	2 59	—	12 35	—	—	—
—	6 11	—	20 03	—	—	24	Buzescu (haltă)	52	—	—	2 49	—	12 25	—	—	—
—	6 23	—	20 15	—	—	sos.	pl. Alexandria	43	—	—	2 36	—	12 12	—	—	—
—	6 33	—	20 25	—	—	33	sos.	—	—	—	2 26	—	12 02	—	—	—
—	6 45	—	20 37	—	—	43	Tigănești ↑	35	—	—	2 15	—	11 50	—	—	—
—	6 54	—	20 46	—	—	50	Smârdioasa Y	26	—	—	2 06	—	11 40	—	—	—
—	7 02	—	20 54	—	—	54	Păuleasca (haltă)	22	—	—	1 59	—	11 33	—	—	—
—	7 10	—	21 02	—	—	58	Șoimul (haltă)	16	—	—	1 52	—	11 25	—	—	—
—	7 21	—	21 13	—	—	66	Ulmuleț (haltă)	10	—	—	1 41	—	11 14	—	—	—
—	7 33	—	21 25	—	—	76	sos. Zimnicea pl.	—	—	—	1 27	—	11 00	—	—	—

Orariul C. F. R.

La CFR, timpul se socotește dela ora 0 (zero—miezul nopții) până la ora 24 (miezul nopții următor). Ora 24 se întrebuințează pentru trenurile cari sosesc la miezul nopții, iar ora 0 pentru cele cari pleacă.

Mersul trenurilor este dat în acest orar de 24 ore socotit după timpul Europei orientale (H.E.Or.) afară de locurile unde este arătat altfel și unde s'a întrebuințat timpul Europei centrale (H.E.C.), sau timpul Europei occidentale (H.E.Oc.), etc.

Piatra Olt - Caracal - Corabia

21 43		10 26		13 40		pl. București N. 27 . . . sos.		18 19		15 24		7 10					
pers	pers	auto cursă M	auto cursă M	auto pers M	pers	pers.	Km.	4	Km.	pers	pers	auto cursă M	pers	auto pers M	auto cursă M		
1081	1085	1457	1459	1089	1083	1087				1086	1082	1458	1088	1084	1090	1460	
1.2.3	1.2.3	2.3	2.3	2.3	1.2.3	1.2.3				1.2.3	1.2.3	2.3	1.2.3	2.3	2.3	2.3	
—	5 41	—	8 30	17 20	—	20 50	pl.	Piatra Olt X 27, 31	sos.	74	—	7 20	12 30	—	19 12	—	0 20
—	5 54	—	9 45	17 35	—	21 03	12	Șopârlița (h.)	↑	63	—	7 08	12 16	—	19 00	—	0 06
—	6 01	—	8 51	17 41	—	21 11	15	Vlăduțeni	↑	60	—	7 01	12 08	—	18 54	—	23 58
—	6 07	—	8 57	17 47	—	21 17	18	Fălcoiul (halță)	↑	57	—	6 55	12 02	—	18 48	—	23 52
—	6 16	—	9 08	17 58	—	21 27	25	Romula	↑	49	—	6 45	11 51	—	18 39	—	23 41
—	6 25	—	9 20	18 10	—	21 37	33	Caracal 1	pl.	—	—	6 35	11 40	—	18 30	—	23 30
—	—	0 25	—	—	13 00	—	pl.	București N. 1 . . . sos.	—	—	—	—	—	—	15 15	—	—
—	—	2 25	—	—	16 52	—	—	Craiova 1	—	7 57	—	—	20 12	—	—	—	—
—	—	6 50	—	—	19 20	—	pl.	Caracal 1	sos.	42	6 15	—	—	18 20	—	23 10	—
—	7 14	—	—	—	19 33	—	40	Deveselu (halță)	↑	54	5 52	—	—	17 57	—	22 58	—
—	7 36	—	—	—	19 45	—	47	Frâșinet	↑	28	5 30	—	—	17 35	—	22 46	—
—	7 59	—	—	—	19 58	—	54	Studina (halță)	↑	21	5 07	—	—	17 11	—	22 33	—
—	8 20	—	—	—	20 09	—	60	Vișina	↑	15	4 46	—	—	16 51	—	22 22	—
—	8 30	—	—	—	20 15	—	62	Vișina Veche (h.)	↑	12	4 26	—	—	16 41	—	22 16	—
—	8 47	—	—	—	20 24	—	67	Vădăstrița (h)	↑	7	4 19	—	—	16 24	—	22 07	—
—	9 10	—	—	—	20 36	—	74	Corabia 1	↑	—	3 55	—	—	16 00	—	21 54	—

**BIROUL OFICIAL DE VOIAJ
BUCURESTI**

Calea Victoriei 88

Telefon 4.65.69

**Bilete preț întreg, bilete cu 50 % și 75 %
reducere, tichete pentru rapide, suplimente
pentru accelerate, abonamente. Informațiuni
gratuite în legătură cu mersul trenurilor.**

Craiova - Calafat

			0 25		12 55			pl. București N. 1,27 .sos.			17 33		22 24			
					16 29			T. Severin 1,27 . . .			12 02		18 57			
			pers		pers						pers		pers			
			1091		1093						1092		1094			
			1 2 3		1 2 3						1 2 3		1 2 3			
			8 20					pl. Craiova X 1,27 .sos.	107		6 30		15 55			
			8 26					Craiova Atel. (h.) . ↑	106		6 25		15 50			
			8 38					Podari	98		6 12		15 36			
			8 56					Sălcuța	82		5 56		15 20			
			9 03						77		5 48		15 12			
			9 19					Segarcea Y	70		5 38		15 02			
			9 31					Portărești	62		5 22		14 46			
			9 42					Afumați	52		5 09		14 32			
			9 52					Boureni	45		4 59		14 22			
			10 07					Băilești Y	38		4 50		14 12			
			10 20					Moțătești Y	25		4 31		13 53			
			10 28					Maglavit (haltă)	19		4 23		13 44			
			10 38					Golenți	13		4 14		13 35			
			10 50					sos. Calafat pl.	1		4 00		13 20			
								106 pl. Calafat Port E . . . pl.								
								107 sos. Calafat Port E . . . pl.								

Calafat - Golenți - Poiana Mare

			pers		pers						pers		pers			
			1105		1104						1106		1102		1108	1110
			1 2 3		1 2 3						1 2 3		1 2 3		1 2 3	1 2 3
			10 10					pl. Calafat 5 sos.	19		7 30					
			10 28					sos. Golenți 5 pl.	7		7 13					
			4 25					pl. Polana Mare sos.			3 55			13 13	20 40	
			4 48					sos. Polana Mare pl.			3 32			12 50	20 17	

Filiași - Tg. Jiu - Pietroșeni - Subcetate - Șimeria

			18 55		0 25		12 55			pl. București Nord 1,27 sos.		17 33		19 55		5 23		
			0 22		8 09		17 22			Craiova 1,27		6 38		14 56		21 35		
			pers.		pers.		pers.					pers.		pers.		pers.		
			1111		1113		1431					1432		1112		1114		
			1 2 3		1 2 3		1 2 3					1 2 3		1 2 3		1 2 3		
			3 02		9 25		18 35			pl. Filiași X 1,27 . . . sos.	94		5 38		14 00		20 10	
			3 13		9 36		18 44			Tântăreni (h) ↑	89		5 31		13 52		19 02	
			3 20		9 43		18 51			Florești (h)	86		5 24		13 44		19 54	
			3 27		9 50		18 59			Gilort	82		5 17		13 36		19 47	
			3 37		10 00		19 08			Turburea (haltă)	76		5 08		13 26		19 37	
			3 48		10 11		19 22			Bibesti Y	68		4 57		13 14		19 26	
			3 59		10 22		19 31			Musculești (h.)	62		4 48		13 04		19 04	
			4 07		10 30		19 38			Bărbătești	58		4 41		12 56		18 56	
			4 29		10 53		20 00			Cărbunești Y	48		4 28		12 42		18 43	
			4 36		11 00		20 07			Pojogeni (haltă)	44		4 09		12 25		18 26	
			4 46		11 10		20 17			Copăcioasa	38		3 59		12 14		18 16	
			4 54		11 18		20 25			Budieni (haltă)	33		3 51		12 03		18 06	
			5 05		11 30		20 36			sos. Târgu Jiu pl.	25		3 39		11 50		17 54	
										pl. Preajba (haltă) ↑	20				8 57		16 28	
										Parângu (haltă)	16				8 49		16 20	
										sos. Bumbești pl.	10				8 39		16 09	
										pl. Valea Sadului ↑	4				8 18		15 48	
										sos. Meri pl.					8 17		15 47	
															8 10		15 40	
															8 00		15 30	

*) Se va pune în circulație cu aviz special.

**) Circulă după mersul avizat cu publicația Nr. 14 afișată în gară.

pers.	pers.	pers.	pers.	Km.	7	Km.	cursă	pers.	pers.	pers.
2161	2163	2165	2425				2426	2164	2162	2160
1.2.3.	1.2.3.	1.2.3.	1.2.3.		← Clasele: →		1.2.3.	1.2.3.	1.2.3.	1.2.3.
—	—	—	—	—	pl. Lainici	sos.	—	—	—	—
—	—	—	—	—	↓ Pietrele Albe	↑	—	—	—	—
—	—	—	—	—	Polatiște (h)	—	—	—	—	—
—	—	—	—	—	↓ Livăzeni	↓	—	—	—	—
—	—	—	—	—	sos. Pietroșeni X 49	pl.	—	—	—	—
—	—	—	—	—	sos. Lupeni 49	pl.	—	—	—	—
3 30	10 30	15 15	23 30	—	pl. Pietroșeni X 49	sos.	4 25	14 15	18 54	0 25
3 41	10 41	15 26	23 40	—	↓ Peștera Bolii	↑	4 16	14 06	18 45	0 14
4 00	11 01	15 46	23 59	—	Banița	—	4 07	13 56	18 36	0 06
4 10	11 11	15 56	0 09	—	Merișor	—	3 37	13 26	18 06	23 36
4 19	11 20	16 05	0 17	—	Crivadia	—	3 20	13 09	17 49	23 19
4 28	11 31	16 14	0 27	—	Livadia	—	3 04	12 51	17 32	23 01
4 34	11 36	16 20	0 33	—	Livadia (haltă)	—	2 56	12 43	17 24	22 53
4 52	11 56	16 38	0 52	—	Băcia	—	2 44	12 30	17 12	22 40
5 02	12 13	16 55	1 02	—	Ohaba de sub P. (h)	—	2 25	12 11	16 53	22 21
5 07	12 18	17 01	1 08	—	Ciopea (haltă)	↓	2 19	12 05	16 47	22 15
5 12	12 23	17 07	1 14	—	sos. Subcetate 9, 49	pl.	2 13	12 00	16 42	22 10
5 18	12 29	17 14	1 20	—	sos. Caransebeș 9	pl.	2 05	11 52	16 35	22 02
—	—	23 20	—	—	pl. Subcetate 9, 49	sos.	—	11 47	16 30	21 57
5 24	12 35	17 19	—	—	↓ Bretea Strelului	←	—	11 37	16 21	21 47
5 34	12 45	17 29	—	—	Ruși (haltă)	—	—	11 29	16 13	21 39
5 42	12 53	17 38	—	—	Călan	—	—	11 22	16 06	21 32
5 49	13 00	17 45	—	—	Călan Băi (haltă)	—	—	11 14	15 59	21 24
5 55	13 06	17 51	—	—	Stelu (haltă)	—	—	11 08	15 53	21 18
6 01	13 12	17 58	—	—	Băești	—	—	11 03	15 48	21 13
6 06	13 18	18 03	—	—	Băcia (haltă)	—	—	10 58	15 43	21 08
6 11	13 23	18 08	—	—	↓ Simeria Triaj	↓	—	10 51	15 38	21 01
6 18	13 30	18 15	—	—	sos. Simeria X 34 49	pl.	—	10 40	15 25	20 50
6 28	13 40	18 24	—	—	sos. Arad 34	pl.	—	7 19	9 40	17 30
11 05	19 37	23 05	—	—						

Caransebeş - Reşiţa Uzine

[illegible]

AVIZ

Accesul publicului pe peron în gările mari, este permis numai în baza biletului de călătorie sau a biletului de peron.

Caransebeș - Bouřari - Subcetate

			18 55	—	—	16 51	—	pl. București Nord 1,27	sos.	19 55	—	5 23	—	—	17 33	—
			5 30	10 20	—	—	—	Timișoara 1,27	—	—	—	12 50	17 55	—	—	—
		cursă	auto	cursă		cursă		9				cursă	auto	cursă		cursă
		2 145	pers. M	2447		2449	Km.			Km.		2446	pers. M	2448		2450
		1.2.3	2.3	1.2.3		1.2.3		← Clasele: →				1.2.3	2.3	1.2.3		1.2.3
		4 56	9 25	13 10		21 02		pl. Caransebeș X 1,27	sos.	77	—	7 20	—	12 54	15 20	23 20
		5 02	9 30	13 15		21 08		2 Carans. Cazarmă h	↑	75	—	7 15	—	12 50	15 15	23 15
		5 07	9 34	13 20		21 13		3 Caransebeș Tîglărie	↑	74	—	7 10	—	12 46	15 10	23 10
		5 19	9 45	13 31		21 25		9 Iaz (haltă)	↑	68	—	6 58	—	12 36	14 58	22 58
		5 26	9 50	13 36		21 31		11 Obreja (haltă)	↑	66	—	6 52	—	12 31	14 52	22 52
		5 36	9 59	13 44		21 40		15 Glimboca (haltă)	↑	62	—	6 42	—	12 23	14 42	22 42
		6 31	10 11	14 31		22 31		21 Ferdinand	↑	57	—	6 30	—	12 13	14 30	22 30
		6 40	10 19	14 40		22 40		24 Zăvoiu	↑	53	—	5 34	—	12 05	13 38	21 37
	pers.	6 51	10 28	14 51		22 51		29 Voislova	↑	48	—	5 24	—	11 57	13 29	21 27
	2179	7 01	10 37	15 01		23 01		33 Marga (haltă)	pl.	44	—	5 14	—	11 49	13 20	21 16
		7 10	10 45	15 10		23 10		38 sos. Bouřari	sos.	40	—	5 03	—	11 40	13 10	21 05
	2 25	—	—	—		—		46 pl. Bucova (haltă)	↑	32	—	—	—	—	—	20 00
	3 08	—	—	—		—		47 Portile de Fier	↑	30	—	—	—	—	—	19 27
	3 27	—	—	—		—		51 Zălcani (haltă)	pl.	26	—	—	—	—	—	19 14
	3 50	—	—	—		—		56 sos. Sarmisegetuza	sos.	21	—	—	—	—	—	18 48
	4 07	—	—	—		—		62 pl. Peștenița (haltă)	↑	15	—	—	—	—	—	18 28
	4 17	—	—	—		—		63 Cârnești Retezat. h.	↑	14	—	—	—	—	—	18 18
	4 29	—	—	—		—		66 Păclia (haltă)	pl.	12	—	—	—	—	—	18 07
	4 35	—	—	—		—		73 sos. Hațeg	sos.	4	—	—	—	—	—	18 01
	4 42	—	—	—		—		77 sos. Subcetate 48	pl.	—	—	—	—	—	—	17 54
	4 55	—	—	—		—						—	—	—	—	17 40
	4 59	—	—	—		—						—	—	—	—	17 36
	5 10	—	—	—		—						—	—	—	—	17 25
	6 28	—	—	—		—		sos. Simeria 49	pl.	—	—	—	—	—	—	15 25
		—	—	—		—		Pietrșani 49	—	—	—	—	—	—	—	15 15
		—	—	—		—		Lupeni 49	—	—	—	—	—	—	—	12 05

Iliia - Lugoj

		23 22	—	—	13 12	—	pl. Teiuș 34	sos.	31 05	—	2 36	—	—	—	—	—
		22 07	—	—	9 40	—	Arad 34	—	19 37	—	5 47	—	—	—	—	—
		pers.			pers.		10				pers.	pers.				
		2201			2203	Km.			Km.		2202	2204				
		1.2.3			1.2.3		← Clasele: →				1.2.3	1.2.3				
		3 35	—	—	16 25		pl. Iliia 34	sos.	83	—	15 50	—	23 25	—	—	—
		3 51	—	—	16 41		8 Dobra	↑	75	—	15 35	—	23 11	—	—	—
		4 03	—	—	16 53		14 Grind (haltă)	↑	69	—	15 23	—	22 59	—	—	—
		4 15	—	—	17 05		20 Ohaba (haltă)	↑	63	—	15 11	—	22 48	—	—	—
		4 26	—	—	17 16		24 Holdea	↑	59	—	15 01	—	22 38	—	—	—
		4 35	—	—	17 25		27 Costeiu (h.)	↑	56	—	14 50	—	22 28	—	—	—
		4 44	—	—	17 34		30 Nemeșști (h.)	pl.	53	—	14 40	—	22 18	—	—	—
		4 56	—	—	17 46		36 sos. Margina	sos.	47	—	14 28	—	22 06	—	—	—
		5 05	—	—	17 56		43 pl. Făget	↑	40	—	14 18	—	21 56	—	—	—
		5 17	—	—	18 08		48 Răchita	↑	35	—	14 08	—	21 46	—	—	—
		5 26	—	—	18 17		52 Mănăștur (haltă)	↑	31	—	13 58	—	21 37	—	—	—
		5 33	—	—	18 24		56 Bujorul Bănățean	↑	27	—	13 51	—	21 30	—	—	—
		5 42	—	—	18 33		57 Susani Bega (haltă)	↑	25	—	13 43	—	21 22	—	—	—
		5 48	—	—	18 39		61 Ciciova (haltă)	↑	22	—	13 36	—	21 15	—	—	—
		5 55	—	—	18 46		65 Nevrlincea (haltă)	↑	18	—	13 29	—	21 08	—	—	—
		6 03	—	—	18 54		68 Balinț	↑	14	—	13 21	—	21 00	—	—	—
		6 10	—	—	19 02		72 Părul (haltă)	↑	11	—	13 14	—	20 54	—	—	—
		6 20	—	—	19 12		74 Costeiu Mare (h.)	↑	9	—	13 04	—	20 44	—	—	—
		6 25	—	—	19 17		77 Sălha (haltă)	↑	6	—	12 59	—	20 39	—	—	—
		6 31	—	—	19 23		78 Lugoj Șc. Agron. h.	↑	4	—	12 53	—	20 33	—	—	—
		6 39	—	—	19 31		80 Lugoj Abator (h.)	pl.	3	—	12 45	—	20 25	—	—	—
		6 45	—	—	19 37		83 sos. Lugoj 1, 11, 27	pl.	—	—	12 38	—	20 18	—	—	—
		—	—	—	—		sos. Buziaș 11	pl.	—	—	—	—	16 07	—	—	—
		—	—	—	—		Jamul Mare 11	—	—	—	—	—	—	—	—	—
		8 36	—	—	20 53		Timișoara 1,27	—	—	—	10 20	—	16 51	—	—	—

Lugoj - Buziaș - Gătaia - Jamul Mare

pl. București Nord 1, 27.sos.										19 55 — 22 24 — 12 10									
Cratova 1, 27										14 56 — 18 31 — 3 56									
11																			
← Clasele: →																			
Km.										Km.									
pers. auto. auto. pers.										pers. auto. pers.									
1133 1135 1127 1131										1132 1136 1134									
1.2.3 2.3 2.3 1.2.3										1.2.3 2.3 1.2.3									
5 28	—	—	14 01	—	16 08	—	—	—	—	pl. Lugoj X 1, 10, 27. . . sos.	84	—	—	7 32	—	—	13 46	—	17 09
5 45	—	—	14 17	—	16 25	—	—	—	—	9 ↓ Boldur (haltă) . . . ↑	75	—	—	7 16	—	—	13 31	—	16 53
6 01	—	—	14 28	—	16 46	—	—	—	—	15 ↓ Sinia . . . ↑	68	—	—	7 04	—	—	13 20	—	16 41
6 12	—	—	14 38	—	16 57	—	—	—	—	20 ↓ Căpăt (haltă) . . . ↓	64	—	—	6 54	—	—	13 10	—	16 21
6 25	—	—	14 50	—	17 10	—	—	—	—	28 sos. Buziaș Y 12 . . . pl.		—	—	6 40	—	—	12 57	—	16 07
7 45	—	—	16 18	—	—	—	—	—	—	sos. Timișoara 12 . . . pl.		—	—	—	—	—	—	—	14 33
—	9 11	—	—	—	17 13	—	—	—	—	pl. Buziaș Y 12 . . . sos.	56	—	—	6 30	—	—	12 56	—	—
—	9 20	—	—	—	17 23	—	—	—	—	32 ↓ Vucova (haltă) . . . ↑	52	—	—	6 22	—	—	12 48	—	—
—	9 31	—	—	—	17 34	—	—	—	—	37 ↓ Nichișoara . . . ↑	46	—	—	6 12	—	—	12 37	—	—
—	9 46	—	—	—	17 52	—	—	—	—	45 Tormac . . . ↓	39	Mixt	—	5 55	—	—	12 22	—	—
—	9 55	—	—	—	18 06	—	—	—	—	52 ↓ Soșdea (haltă) . . . ↓	32	—	—	5 42	—	—	12 09	—	—
—	10 12	—	—	—	18 19	—	—	—	1481	59 sos. Gătaia 21 pl.		1482	—	5 28	—	—	11 55	—	—
—	—	—	—	—	21 51	—	—	—	—	sos. Oravița 21, 24 . . . p.		—	—	2 10	—	—	7 41	—	—
—	14 26	—	—	—	22 14	—	—	—	—	Reșița 21		—	—	2 50	—	—	7 20	—	—
—	10 23	—	—	—	—	—	—	—	19 20	pl. Gătaia 21 sos.	25	3 59	—	—	—	—	11 54	—	—
—	10 38	—	—	—	—	—	—	—	15 46	69 ↓ Semiclacul Mare (h.) ↑	15	3 37	—	—	—	—	11 39	—	—
—	10 46	—	—	—	—	—	—	—	20 02	73 Ferendia (haltă) . . . ↓	10	3 21	—	—	—	—	11 31	—	—
—	10 55	—	—	—	—	—	—	—	20 19	78 ↓ Ciopodia (haltă) . . . ↓	5	3 04	—	—	—	—	11 21	—	—
—	11 04	—	—	—	—	—	—	—	20 31	84 sos. Jamul Mare pl.		2 46	—	—	—	—	11 11	—	—

Timișoara - Buziaș

6 28			11 32			15 23			pl. Arad 15 sos.			10 20			19 43											
auto. pers. M 1143			pers. 1141			auto. pers. M 1145			Km. 12 Km.			pers. 1142			auto. pers. M 1144			auto. pers. M 1146								
2.3			1.2.3			2.3			← Clasele: →			1.2.3			2.3			2.3								
									Timișoara X																	
									pl. 1, 13, 14, 15, 16, 17, 20, 21, 26, 27 sos. 37																	
									6 sos. Fratelia 21, 26 . . . pl. 31																	
									8 pl. Semenici (haltă) . . . sos. 28																	
									14 Ursaeni (haltă) . . . ↑ 23																	
									19 Uliuc (haltă) . . . ↑ 17																	
									24 Sacoșul Mic (h.) . . . ↑ 12																	
									30 Chevereș (h.) . . . ↑ 7																	
									34 Bacova (haltă) . . . 2																	
									37 sos. Buzlaș 7 11 . . . pl.																	

* Se vor pune în circulație cu aviz special.

AVIZ

Este interzis a călători pe tampoane, pe scări, pe acoperişul vagoanelor, pe locomotivă sau în vagoane care nu sunt rezervate publicului.

Radna - Timișoara

4 15				pl. Tetuș 34 . . . sos.				16 14				2 56			
pers.	auto pers. M	auto pers. M		13				auto pers. M	auto pers. M		pers.				
2211	2213	2215		Km.				2214	2216		2212				
1.2.3	2.3	2.3		← Clasele: →				2.3	2.3		1.2.3				
3 45	10 38	15 58		pl. Radna 34, 58 sos.				9 53	15 44		19 30				
3 51	10 43	16 03		2 Lipova . . . ↑				9 49	15 40		19 25				
4 03	10 51	16 14		7 Neudorf . . .				9 38	15 29		19 13				
4 14	11 04	16 24		12 Zăbrani . . .				9 28	15 19		19 02				
4 28	11 18	16 38		19 Aliuș (haltă) . . .				9 14	15 06		18 48				
4 39	11 28	16 48		24 Gomila (h.) . . .				9 05	14 57		18 38				
4 48	11 37	16 57		28 Șarlota (haltă) . . .				8 53	14 46		18 26				
5 08	11 44	17 04		31 Remetea Mică . . .				8 45	14 38		18 17				
5 18	11 53	17 13		35 Fibiș (haltă) . . .				8 35	14 28		17 55				
5 29	12 02	17 22		39 Bencei (haltă) . . .				8 25	14 19		17 46				
5 39	12 12	17 38		44 Pischia . . .				8 16	14 09		17 35				
5 55	12 27	17 53		52 Cerneteaz (haltă) . . .				8 00	13 54		17 11				
6 09	12 32	17 58		54 Iermata . . .				7 51	13 49		17 05				
6 19	12 41	18 07		58 Ville Iermatel (h.) . . .				7 45	13 40		16 53				
6 28	12 49	18 15		62 Tmș. Șc. Silv. (h) . . .				7 37	13 32		16 44				
6 36	12 56	18 23		64 Timișoara Fabr. . . pl.				7 31	13 26		16 37				
6 44	13 02	18 29		68 sos. Timișoara X A . . . pl.				7 23	13 18		16 28				
				1, 12, 14, 15, 16, 17, 20, 21, 26, 27											

BIROUL OFICIAL DE VOIAJ

TIMIȘOARA

B-dul 30 Decembrie Nr. 1

Telefon : 34.01

Bilete preț întreg, bilete cu 50% și 75%
reducere, abonamente pe C.F.R., tichete
pentru rapide, suplimente pentru
accelerate

Informațiuni gratuite în legătură cu C.F.R.

Timișoara - Cărpiniș - Ionei .

6 58				pl. Lugoj 1,27 . . . sos.				8 50				13 51				19 51			
auto pers. M	auto pers. M	pers.		14				perr.	auto pers. M	auto pers. M									
1213	1215	1211		Km.				1212	1214	1216									
2.3	2.3	1.2.3		← Clasele: →				1.2.3	2.3	2.3									
8 40	13 31	17 05		Timișoara X A 1,				6 35	12 11	17 29									
8 52	13 43	17 17		pl. 12, 13, 15, 16, 17, 20, 21, 26, 27 sos.				6 24	12 00	17 18									
9 03	13 54	17 27		8 Săcălaz 1,27 . . . ↑				6 14	11 49	17 02									
9 14	14 06	17 38		16 Beregsău 1,27 . . .				6 03	11 38	16 54									
9 27	14 19	17 52		24 Cărpiniș 1,27 . . .				5 48	11 25	16 38									
9 32	14 24	17 59		31 Checea (haltă) . . .				5 40	11 18	16 32									
9 40	14 32	18 20		34 Câmpul Lupului h. . .				5 32	11 10	16 24									
9 53	14 45	18 36		37 Cenei . . .				5 02	10 57	16 11									
10 01	14 55	18 46		43 Cetățuia (haltă) . . .				4 52	10 48	16 02									
10 11	15 03	18 57		48 Pustiniș (haltă) . . .				4 41	10 40	15 54									
10 20	15 12	19 06		50 Otelec (haltă) . . .				4 31	10 30	15 44									
				55 sos. Ionei . . . pl.															

*) Se va pune în circulație cu aviz special.

Legăturile trenurilor.

Administrația CFR. nu este în măsură a garanta menținerea legăturilor din prezentul
mers și nu poate acorda despăgubiri călătorilor pentru reclamațiuni privitoare la întârzieri
de trenuri. Totuși orice semnalare de neregulă cu privire la circulația trenurilor este studiată
cu îngrijire de Direcția Mișcării (Palatul Administrativ, Gara de Nord) luându-se măsuri
de remediere

Timișoara - Arad

— 6 00 — 18 55 — — — 0 25							pl. București Nord 1, 27 sos.							19 55 — — 5 23 23 24 12 10 7 10 17 33 —						
pers. pers. pers. accel. auto cursă M pers. pers.							15							pers. auto cursă M pers. pers. accel. pers. pers.						
3201 3231 2223 305 2431 3205 2225							Km.							2222 2422 3202 2224 306 3226 3204						
1 2.3 1.2.3 1.2.3 1.2.3 2.3 1.2.3 1.2.3							← Clasele: →							1.2.3 2.3 1.2.3 1.2.3 1 2.3 1.2.3 1.2.3						
1 40 4 12 8 50 14 00 14 38 18 15 20 20							pl. Timișoara X 1 sos. 57							7 15 7 56 10 13 12 45 16 32 18 06 21 25						
1 46 5 18 8 56 14 42 18 21 20 26							1.12.13.14.16.17.21.26.27 sos. 55							7 09 7 50 10 07 12 39 18 00 21 19						
1 47 5 19 8 57 14 43 18 22 20 27							3 pl. Pavloanele C.F.R. sos. 55							7 08 7 49 10 06 12 38 17 59 21 18						
1 59 5 32 9 10 14 14 14 56 18 34 20 40							13 sos. Săndreil 18 pl. 44							6 56 7 36 9 54 12 26 16 18 17 47 21 06						
2 00 5 33 9 11 14 15 14 57 18 35 20 41							21 pl. Mertișoara sos. 37							6 55 7 35 9 53 12 24 16 15 17 46 21 05						
2 13 5 44 9 21 15 09 18 48 20 58							27 pl. Orțișoara sos. 31							6 46 7 25 9 44 12 15 17 37 20 56						
2 22 5 53 9 37 15 18 18 57 21 07							33 pl. Vinga 7 sos. 25							6 37 7 16 9 35 12 05 17 28 20 47						
2 32 6 02 9 47 14 39 15 24 19 07 21 17							40 pl. Șag sos. 17							6 28 7 06 9 25 11 56 15 53 17 19 20 37						
2 45 6 20 9 59 15 48 19 20 21 29							51 sos. Aradul Nou 18 pl. 6							6 18 6 54 9 15 11 45 17 08 20 27						
2 58 6 32 10 11 15 01 16 02 19 33 21 41							57 pl. Arad X 18.34.51.52.54.55 pl. 6							6 05 6 38 9 00 11 32 15 32 16 55 20 12						
2 59 6 40 10 12 15 02 16 05 19 34 21 42														6 04 6 37 8 59 11 30 15 31 16 54 20 11						
3 08 6 48 10 20 15 10 16 14 19 43 21 50														5 55 6 28 8 50 11 20 15 23 16 44 20 02						
Circ. la Oradea							Circ. la Cluj							Circ. la Cluj						
6 57							55							5 02						
17 43							12 48							16 02						
23 18																				

*) Se vor pune în circulație cu aviz special.

BIROUL OFICIAL DE VOIAJ

A R A D

B-DUL REPUBLICII, 82

Tel. 21.77

Bilete cu 50% și 75% reducere,
abonamente pe C.F.R. tichete pentru
rapide, suplimente pentru accelerat.
Informații gratuite în legătură cu
C. F. R.

Timișoara - Periam - Vălceni

pl. București Nord 1, 27 sos.					19 55 — 12 10 — 17 33 —				
auto pers M	auto pers M	pers.			pers.	auto pers M	auto pers M		
1243	1243	1241			1242	1244	1246		
2.3	2.3	1.2.3			1.2.3	1.2.3	1.2.3		
Km.					Km.				
← Clasele: →					← Clasele: →				
9 30	13 07	16 35	pl. Timișoara X 1, 12, sos.	88	6 40	—	15 56	19 37	—
9 36	13 12	16 41	13, 14, 15, 17, 20, 21, 26, 27	88	6 34	—	15 51	19 32	—
9 57	13 25	16 55	pl. Pavloanele C.F.R.	75	6 21	—	15 37	19 18	—
10 11	13 39	17 08	sos. Săndreil 17	67	6 07	—	15 23	19 03	—
10 21	13 49	17 25	Hodon (haltă)	61	5 57	—	15 13	18 53	—
10 29	13 57	17 34	Chinezu	57	5 39	—	15 08	18 45	—
10 36	14 04	17 41	Bărăteaz (haltă)	53	5 31	—	14 58	18 38	—
10 48	14 15	17 53	Gelu (haltă)	47	5 20	—	14 47	18 27	—
10 59	14 26	18 05	sos. Vălceni 18	—	5 06	—	14 35	18 13	—
9 26	12 50	16 20	pl. Arad 18	—	7 01	—	16 02	19 30	—
11 11	14 48	18 19	pl. Periam 18	39	4 48	—	14 21	17 38	—
11 20	14 57	18 29	sos. Sănpetru (haltă)	35	4 41	—	14 14	17 31	—
11 32	15 09	18 41	Saravale (haltă)	29	4 29	—	14 02	17 19	—
11 44	15 21	18 53	sos. Sănnicolaul Mare 17 pl.	—	4 15	—	13 48	17 05	—
12 23	16 03	19 41	sos. Cenad 17	—	3 30	—	13 08	16 28	—
—	13 08	16 28	pl. Cenad 17	—	—	—	16 03	19 41	—
11 59	15 41	19 12	pl. Sănnicolaul Mare 17 sos.	21	3 59	—	13 32	16 52	—
12 20	16 02	19 35	sos. Veșenova Veche	7	3 39	—	13 12	16 32	—
12 31	16 13	19 46	sos. Vălceni (haltă)	—	3 20	—	13 00	16 20	—

Timișoara - Lovrin - Cenad

13 40				pl. București Nord 1,27 sos.				19 55 12 10 17 33			
auto pers. M 1233	auto pers. M 1235	pers. 1231		17				pers. 1232	auto pers. M 1234	auto pers. M 1236	
2.3	2.3	1.2.3		← Clasele: →				1.2.3	2.3	2.3	
9 57	13 36	16 45		pl. Timișoara X 2	75			6 23	15 40	18 57	
10 12	13 51	16 52		pl. 1,12,13,14,15,16,20,21,26,27 sos.	72			6 17			
10 19	13 57	17 04		Pavilionarele C.F.R. ↑	65			6 05	15 26	18 43	
10 28	14 06	17 11		Cloreni (haltă)	62			5 58	15 20	18 37	
10 45	14 22	17 49		Veșenova Veche	58			5 48	15 12	18 28	
10 56	14 39	18 08		Pescărețul Mic (h.)	47			5 31	14 56	18 12	
11 09	14 51	18 21		Biled	41			5 11	14 46	18 02	
11 17	14 59	18 29		Sandra	33			4 55	14 24	17 42	
				Satu Nou (haltă)				4 45	14 15	17 33	
				sos. Lovrin 18, 19 . . . pl.							
12 23	16 04	19 39		sos. Nerău 18 pl.				3 35	13 08	16 28	
	13 08	16 23		pl. Nerău 18 sos.					16 04	19 39	
11 32	15 13	18 43		sos. Lovrin 18, 19 . . . sos.	28			4 29	13 59	17 19	
11 41	15 26	18 56		↓ Tomnaticu ↑	21			4 17	13 48	17 03	
11 56	15 39	19 09		pl. Sănnicolaul Mare 16 pl.				4 03	13 35	16 55	
12 31	16 13	19 46		sos. Vălcani 16 pl.				3 20	13 00	16 20	
	13 00	19 20		pl. Vălcani 16 sos.					16 13	19 46	
12 04	15 41	19 20		pl. Sănnicolaul Mare 16 sos.	12			3 54	13 27	16 47	
12 13	15 53	19 30		↓ Sănnicolaul Mare h. ↑	7			3 45	13 19	16 39	
12 23	16 03	19 41		sos. Cenad pl.				3 30	13 08	16 28	

Arad - Lovrin - Nerău

pers. 1260 1253				18				pers. 1252 1257			
auto pers. M 1262 1255	auto pers. M 1258 1251			18				auto pers. M 1254 1259	auto pers. M 1256 1261		
1.2.3	2.3.	2.3.		← Clasele: →				1.2.3	2.3.	2.3.	
9 26	12 50	16 20		pl. Arad X 2 15,34,51 sos.	92			7 01	16 02	19 30	
9 35	12 59	16 30		52,55				6 51	15 53	19 21	
9 37	13 00	16 31		sos. Aradul Nou 15 . . . pl.	85			6 49	15 52	19 20	
9 52	13 15	16 47		pl. Zădăreni (haltă) . . . ↑	76			6 34	15 38	19 06	
9 57	13 20	16 52		Bodrogu Nou (h.)	74			6 29	15 34	19 02	
10 07	13 29	17 12		Falnic (haltă)	69			6 19	15 26	18 54	
10 18	13 40	17 24		Sănpetru German	62			5 54	15 15	18 43	
10 24	13 46	17 30		Munor (haltă)	59			5 47	15 09	18 37	
10 30	13 52	17 36		Secusigiu (haltă)	57			5 40	15 04	18 32	
10 35	13 57	17 41		Aranca (haltă)	55			5 33	14 59	18 27	
10 46	14 08	17 52		Periam Port (haltă)	48			5 21	14 49	18 17	
10 54	14 16	18 00		sos. Periam 16 pl.				5 12	14 40	18 08	
11 44	15 21	18 53		sos. Sănnicolaul Mare 16 pl.				4 15	13 48	17 05	
	13 48	17 05		pl. Sănnicolaul Mare 16 sos.					15 21	18 53	
11 04	14 43	18 11		pl. Periam 16 sos.	43			5 02	14 31	17 50	
11 15	14 54	18 23		↓ Pesac (haltă) ↑	37			4 51	14 20	17 39	
11 22	15 02	18 32		Satu Nou (haltă)	32			4 42	14 12	17 30	
11 29	15 09	18 40		sos. Lovrin 17, 19 . . . pl.				4 33	14 03	17 22	
				sos. Jimbolia 19 pl.						16 00	
		16 00		pl. Jimbolia 19 sos.	5 27						
11 37	15 18	18 51		pl. Lovrin 17, 19 . . . sos.	27			4 21	13 54	17 14	
11 48	15 29	19 03		↓ Gotlob (haltă) ↑	21			4 11	13 44	17 04	
12 00	15 41	19 16		Comloșul Mare	14			3 59	13 22	16 52	
12 15	15 56	19 31		Teremia Banat	5			3 44	13 17	16 37	
12 23	16 04	19 39		sos. Nerău pl.				3 35	13 08	16 28	

Lovrin - Jimbolia

pl. Arad 18 sos.				19 30			
Km. 19 Km.				pers. 1221 1.2.3			
← Clasele: →							
pl. Lovrin 17, 18 sos.				27 16 47			
8 ↓ Bulgăruș ↑				19 16 34			
13 ↓ Cîța ↑				14 16 25			
18 ↓ Grăbaci ↑				9 16 15			
27 sos. Jimbolia 1,27 pl.				16 00			

Timișoara - Cruci - Iasa Tomic

13 40				pl. București Nord 1,27 sos.				19 55 22 24 7 10			
* auto pers. M 1203				Km. 20 Km.				pers. 1202 1.2.3			
2.3				← Clasele: →				2.3			
8 45 12 50 17 10				pl. Timișoara X 1,12,13,14,15,16,17,21,26,27 sos.				52 6 30 12 18 17 02			
8 55 13 00 17 21				5 ↓ Flavia ↑				47 6 20 12 09 16 53			
9 03 13 08 17 30				9 ↓ Utvin (haltă) ↑				43 6 10 12 01 16 45			
9 09 13 14 17 37				11 Sănmihal (haltă) ↑				41 6 03 11 55 16 39			
9 19 13 25 17 50				17 Parța (haltă) ↑				35 5 51 11 44 16 28			
9 33 13 39 18 19				25 Peciul Nou ↑				27 5 36 11 30 16 14			
9 43 13 50 18 31				31 Cebza (haltă) ↑				21 5 10 11 19 16 04			
9 48 13 55 18 38				33 Giulvăz (haltă) ↑				19 5 04 11 14 15 59			
9 58 14 05 18 49				38 Rudna (haltă) ↑				14 4 52 11 04 15 49			
10 07 14 15 18 59				43 Feodora (haltă) ↑				9 4 41 10 54 15 40			
10 17 14 25 19 10				49 pl. Cruci sos.				5 4 29 10 43 15 29			
				52 sos. Iasa Tomic pl.							

*) Se va pune în circulație cu aviz special.

Timișoara - Jebel - Gătaia - Reșița

	Arad 15 pl.	—	—	—	6 28	6 28	—	11 32	15 23	15 23	—	—	—	—	—	—	—	—	—
Km.	21		pers	pers	pers	auto pers M	pers	pers 1167 6031	pers	pers 1169	auto pers M 1181	pers 1157	auto pers M 1165						
	← Clasele: →		1.2.3	1.2.3	1.2.3	2.3	1.2.3	1.2.3	1.2.3	1.2.3	2.3	1.2.3	2.3						
6	Timișoara X 1,12, 13,14,15,16,17,20,26,27 pl. sos.	—	4 00	5 23	8 10	8 57	—	15 15	—	16 40	17 51	—	19 00	—	—	—	—	—	—
13	Fratelia 12, 26 . . . pl.	—	4 10	5 31	8 20	9 05	—	15 25	—	16 50	17 58	—	19 08	—	—	—	—	—	—
19	Timișeni	—	4 11	5 32	8 21	9 06	—	15 26	—	16 51	17 59	—	19 09	—	—	—	—	—	—
24	Pădureni Timiș (h.) ↓	—	4 23	5 42	8 32	9 16	—	15 38	—	17 03	18 14	—	19 19	—	—	—	—	—	—
	Jebel 22,23,26 . . . sos.	—	4 34	5 50	8 43	9 25	—	15 49	—	17 14	18 23	—	19 28	—	—	—	—	—	—
	Liebling 22 sos.	—	4 41	5 56	8 50	9 31	—	15 56	—	17 22	18 29	—	19 34	—	—	—	—	—	—
	Giera 23	—	5 27	—	—	—	—	16 31	—	—	—	—	—	—	—	—	—	—	—
	Giera 23 pl.	—	—	—	11 09	—	—	18 49	—	—	—	—	—	—	—	—	—	—	—
	Liebling 22	—	—	4 31	—	—	—	12 17	—	—	—	—	—	—	—	—	—	—	—
	Liebling 22	—	—	—	5 49	—	—	—	—	—	16 47	—	16 47	—	—	—	—	—	—
33	Jebel 22, 23, 26 . . . pl.	—	—	5 57	8 55	9 32	—	15 58	—	Circ. la	18 31	—	19 35	—	—	—	—	—	—
	Voiteni 26 sos.	—	—	6 08	9 07	9 43	—	16 10	—	Giera	18 42	—	19 46	—	—	—	—	—	—
	Baziaș 26 sos.	—	—	—	—	—	—	20 48	—	—	—	—	—	—	—	—	—	—	—
	Baziaș 26 pl.	—	—	1 35	1 35	—	—	—	—	—	—	—	—	—	—	—	—	—	—
43	Voiteni 26 pl.	—	—	6 13	9 08	Circ. la	11 17	Circ. la	16 20	—	18 44	19 08	circ. la	—	—	—	—	—	—
52	Birda (haltă) ↓	—	—	6 29	9 25	Stamora	11 34	Baziaș	16 37	—	19 00	19 25	Stamora	—	—	—	—	—	—
	Gătaia 11 sos.	—	—	6 43	9 40	Moravița	11 49	—	16 52	—	19 14	19 40	Moravița	—	—	—	—	—	—
	Jamul Mare 11 sos.	—	—	—	11 04	—	—	—	—	—	20 25	—	—	—	—	—	—	—	—
	Buziaș 11	—	—	—	12 56	—	12 56	—	—	—	—	—	—	—	—	—	—	—	—

*) Se va pune în circulație cu aviz special.

(urmare)

Buziaș 11 . . . pl.						9 11				17 13	17 13						
Jamul Mare 11 . . . pl.		2 46				11 11											
Km.	21	pers		* pers	pers		pers.		pers		auto pers M	pers					
		1159		1161	1151		1153		1155		1181	1157					
← Clasele: →		1.2.3		1.2.3	1.2.3		1.2.3		1.2.3		2.3	1.2.3					
	Gătaia 11 . . . pl.	4 04		6 43	9 48		12 00		16 53		19 16	19 49					
58	Măurenii . . . ↓	4 17		7 00	10 12		12 13		17 06		19 38	20 02					
65	Gherteniș (haltă) . . . ↓	4 29		7 11	10 24		12 25		17 18		19 49	20 14					
69	Berzovia 24 . . . sos.	4 37		7 18	10 31		12 32		17 25		19 55	20 21					
	Oravița 24 . . . sos.	7 14			12 49				19 44		22 00						
	Anina 24 . . . "				16 26				22 58								
	Berzovia 24 . . . pl.	4 45		7 23	10 33		12 33		17 29		Circ la	20 22					
75	Bocșa Română . . . sos.	5 00		7 37	10 49		12 48		17 44		Oravița	20 37					
	Vaslova . . . pl.	5 25		8 00	11 14		13 13		18 09			21 02					
80	Bocșa Montană . . . ↓	5 35		8 25	11 24		13 23		18 19			21 12					
82	Bocșa Izvor (haltă) . . . ↓	5 42		8 31	11 31		13 30		18 26			21 19					
84	Colțan . . . ↓	5 53		8 39	11 42		13 40		18 37			21 29					
86	Moniom (haltă) . . . ↓	6 00		8 45	11 49		13 47		18 45			21 36					
89	Câlnic (h.) . . . ↓	6 08		8 51	11 57		13 55		18 53			21 44					
93	Câlnic (h.) . . . ↓	6 18		8 57	12 07		14 05		19 03			21 54					
95	Reșița . . . ↓	6 24		9 02	12 13		14 11		19 09			22 00					
98	Reșița Uzine (h.) 9 sos.	6 35		9 10	12 23		14 20		19 20			22 09					
100	Reșița Uzine (h.) 9 sos.	6 40		9 14	12 29		14 26		19 26			22 14					

*) Se va pune în circulație cu aviz special.

Reșița - Gătaia - Jebel - Timișoara

Reșița - Gataia - Bebel - Timișoara

Km.	21																	
		pers		pers		pers	auto pers M		pers			pers.	pers					
		1160		1154		1156	1182		1162			1158	1152					
← Clasele: →		1.2.3		1.2.3		1.2.3	2.3		1.2.3			1.2.3	1.2.3					
	Reșița Uzine (h.)	pl	23 21	—	2 50	—	7 20	—	—	12 14	—	—	15 20	17 16	—	—	—	—
1	Reșița	↓	23 27	—	2 56	—	7 25	—	—	12 25	—	—	15 26	17 21	—	—	—	—
5	Câlnic	↓	23 36	—	3 05	—	7 34	—	—	12 33	—	—	15 35	17 30	—	—	—	—
7	Câlnic (h.)	↓	23 42	—	3 11	—	7 40	—	—	12 37	—	—	15 41	17 36	—	—	—	—
11	Moniom (haltă)	↓	23 50	—	3 19	—	7 49	—	—	12 43	—	—	15 50	17 44	—	—	—	—
14	Coltan	↓	23 58	—	3 27	—	7 57	—	—	12 50	—	—	15 58	17 52	—	—	—	—
16	Bocșa Izvor (haltă)	↓	0 04	—	3 34	—	8 04	—	—	12 54	—	—	16 05	17 57	—	—	—	—
18	Bocșa Montană	↓	0 15	—	3 46	—	8 16	—	—	13 03	—	—	16 18	18 08	—	—	—	—
20	Vaslova	sos.	0 21	—	3 52	—	8 22	—	—	13 08	—	—	16 24	18 14	—	—	—	—
25	Bocșa Română	pl.	0 31	—	4 02	—	8 32	Circ.	—	13 16	—	—	16 39	18 24	—	—	—	—
32	Berzovia 24	sos.	0 57	—	4 28	—	8 58	dela	—	13 40	—	—	17 05	18 50	—	—	—	—
			1 12	—	4 42	—	9 12	Oravița	—	13 53	—	—	17 20	19 04	—	—	—	—
	Anina 24	pl.	—	—	—	—	—	4 02	—	—	—	—	—	—	—	—	—	—
	Oravița 24	"	—	—	2 10	—	—	7 41	—	—	—	—	14 25	16 57	—	—	—	—
	Berzovia 24	pl.	—	1 13	—	4 52	—	9 13	9 47	—	13 54	—	—	17 30	19 13	—	—	—
36	Gherteniș (haltă)	↓	—	1 21	—	5 00	—	9 21	9 55	—	14 02	—	—	17 38	19 21	—	—	—
42	Măurenii	↓	—	1 33	—	5 12	—	9 33	10 06	—	14 13	—	—	17 50	19 33	—	—	—
48	Gataia 11	sos.	—	1 45	—	5 24	—	9 45	10 17	—	14 24	—	—	18 02	19 45	—	—	—
	Jamul Mare 11	sos.	—	—	—	—	—	11 04	11 04	—	—	—	—	20 31	—	—	—	—
	Buziaș 11	"	—	—	6 30	—	—	12 56	12 56	—	—	—	—	15 44	—	—	—	—

*) Se va pune în circulație cu aviz special.

(urmare)

Km.	21																	
			pers	pers	pers	pers	auto	auto	pers	pers	pers	pers	pers	pers	auto			
			1170	1154	1168	1156	1182	1164	1162	1172	1174	1158	1152	1166				
	← Clasele →		1.2.3	1.2.3	1.2.3	1.2.3	2.3	2.3	1.2.3	1.2.3	1.2.3	1.2.3	1.2.3	2.3				
57	Gătaia (h.)	pl.	—	5 30	circ.	9 46	10 18	circ.	14 25	—	—	18 03	19 46	circ.	—	—	—	—
67	Birdea (haltă)	pl.	—	5 46	dela	10 02	10 34	Stamo-	14 41	—	—	18 19	20 02	ra M.	—	—	—	—
67	Volteni 26	sos.	—	6 03	Baziaș	10 19	10 49	—	14 56	—	—	18 35	20 18	—	—	—	—	—
	Baziaș 26	sos.	—	—	—	—	—	—	—	—	—	—	—	—	—	—	—	—
	Baziaș 26	pl.	—	—	1 35	—	—	—	—	—	—	—	—	—	—	—	—	—
76	Volteni 26	pl.	—	—	—	—	—	—	—	—	—	—	—	—	—	—	—	—
	Jebel 22, 23, 26	sos.	—	—	—	—	—	—	—	—	—	—	—	—	—	—	—	—
	Liebling 22	sos.	—	—	—	—	—	—	—	—	—	—	—	—	—	—	—	—
	Giera 23	pl.	—	—	—	—	—	—	—	—	—	—	—	—	—	—	—	—
	Giera 23	pl.	—	—	—	—	—	—	—	—	—	—	—	—	—	—	—	—
	Liebling 22	pl.	—	—	—	—	—	—	—	—	—	—	—	—	—	—	—	—
84	Jebel 22, 23, 26	pl.	—	—	—	—	—	—	—	—	—	—	—	—	—	—	—	—
87	Pădureni Timiș (h.)	pl.	—	—	—	—	—	—	—	—	—	—	—	—	—	—	—	—
87	Timișeni	sos.	—	—	—	—	—	—	—	—	—	—	—	—	—	—	—	—
94	Fratelia 12, 26	pl.	—	—	—	—	—	—	—	—	—	—	—	—	—	—	—	—
100	Timișoara 1, 12, 13, 14, 15, 16, 17, 20, 26, 27	sos.	—	—	—	—	—	—	—	—	—	—	—	—	—	—	—	—

*) Se va pune în circulație cu aviz special.

**) Marțea și vinerea nu circulă.

Jebel - Liebling

—	—	—	—	4 00	—	15 13	—	pl. Timișoara 21, 26	sos.	—	7 06	—	18 54	—	—	—	—	—
—	—	—	—	—	—	—	—	Reșița 21	—	—	12 29	—	22 14	—	—	—	—	—
—	—	—	—	Mixt	—	Mixt	—	22		—	Mixt	—	Mixt	—	—	—	—	—
—	—	—	—	1485	—	1487	—	Km.	—	Km.	1486	—	1488	—	—	—	—	—
—	—	—	—	1.2.3	—	1.2.3	—	← Clasele →		—	1.2.3	—	1.2.3	—	—	—	—	—
—	—	—	—	4 55	—	15 59	—	pl. Jebel 21, 23, 26	sos.	10	6 19	—	17 17	—	—	—	—	—
—	—	—	—	5 03	—	16 07	—	Jebel (haltă)	↑	8	6 12	—	17 10	—	—	—	—	—
—	—	—	—	5 18	—	16 22	—	Conacul Iosif (h.)	↑	2	5 57	—	16 55	—	—	—	—	—
—	—	—	—	5 27	—	16 31	—	sos. Liebling	pl.	—	5 49	—	16 47	—	—	—	—	—

*) Circulă numai marțea și vinerea.

Jebel - Giera

—	—	—	—	8 57	—	16 40	—	pl. Timișoara 21, 26	sos.	—	6 48	—	16 01	—	—	—	—	—
—	—	—	—	2 50	—	—	—	Reșița 21	—	—	12 29	—	19 26	—	—	—	—	—
—	—	—	—	Mixt	—	pers.	—	23		—	pers.	—	Mixt	—	—	—	—	—
—	—	—	—	1483	—	1169	—	Km.	—	Km.	1170	—	1484	—	—	—	—	—
—	—	—	—	1.2.3	—	1.2.3	—	← Clasele →		—	1.2.3	—	1.2.3	—	—	—	—	—
—	—	—	—	9 10	—	Circ. dela Timișoara	—	pl. Jebel 21, 22, 26	sos.	33	5 52	—	14 24	—	—	—	—	—
—	—	—	—	9 21	—	17 31	—	Obădeni (haltă)	↑	30	5 44	—	14 14	—	—	—	—	—
—	—	—	—	9 32	—	17 40	—	pl. Clacova	pl.	25	5 34	—	14 02	—	—	—	—	—
—	—	—	—	9 42	—	17 50	—	Tg. Clacova (haltă)	↑	23	5 33	—	13 46	—	—	—	—	—
—	—	—	—	9 51	—	17 56	—	Ghildad (h.)	↑	19	5 27	—	13 38	—	—	—	—	—
—	—	—	—	10 07	—	18 05	—	Banloc	↑	12	5 18	—	13 26	—	—	—	—	—
—	—	—	—	10 37	—	18 27	—	Tolvația (haltă)	↑	5	5 04	—	13 06	—	—	—	—	—
—	—	—	—	10 57	—	18 40	—	Giera	pl.	—	4 41	—	12 34	—	—	—	—	—
—	—	—	—	11 09	—	18 49	—	sos. Giera	—	—	4 31	—	12 17	—	—	—	—	—

Berzovia - Oravița - Anina

15 15 2 50 15 20				15 15 17 51 15 20 17 16				pl. Timișoara 21 sos. Regișta Uzine 21				7 06 6 40				11 35 12 29				21 14 22 14				21 14 22 14			
pers.		pers.		pers.		Auto M pers.		Km.		24		Km.		pers.		Auto M pers.		pers.		pers.		pers.		pers.		pers.	
1183		1185		1187		1181								1184		1182		1186		1188		1188		1188		1188	
1,2,3		1,2,3		1,2,3		2,3				← Clasele: →				1,2,3		2,3		1,2,3		1,2,3		1,2,3		1,2,3		1,2,3	
5 05		10 40		17 33		20 02				pl. Berzovia 21 sos.		91		4 23		9 37		16 40		19 09		19 09		19 09		19 09	
5 19		10 54		17 47		20 15				7 Salcia Caraș (h.) pl.		85		4 09		9 24		16 27		18 55		18 55		18 55		18 55	
5 27		11 02		17 55		20 22				10 Tirol ↑		82		4 01		9 17		16 20		18 47		18 47		18 47		18 47	
5 36		11 11		18 04		20 31				14 Doclin (haltă)		78		3 52		9 09		16 12		18 38		18 38		18 38		18 38	
6 01		11 36		18 29		20 47				22 Surduc Banat		70		3 36		8 54		15 57		18 22		18 22		18 22		18 22	
6 11		11 46		18 39		20 56				37 Forotie (haltă)		60		3 16		8 42		15 36		18 02		18 02		18 02		18 02	
6 23		11 58		18 51		21 07				33 Comoriste		60		3 03		8 30		15 24		17 50		17 50		17 50		17 50	
6 41		12 16		19 10		21 25				43 Căcoveni		36		2 44		8 13		15 07		17 32		17 32		17 32		17 32	
6 49		12 24		19 19		21 33				46 Greoni (haltă)		46		2 36		8 05		14 59		17 23		17 23		17 23		17 23	
7 04		12 39		19 34		21 43				54 Agadiel (haltă)		38		2 21		7 51		14 46		17 08		17 08		17 08		17 08	
7 14		12 49		19 44		22 03				59 sos. Oravița 25 pl.		2 10		2 10		7 41		14 36		16 57		16 57		16 57		16 57	
		14 15		20 51						sos. Iam 25 pl.				5 50				15 15				14 40					
		6 17								pl. Oravița 25 sos.		35		6 30		13 28		19 24		19 24		19 24		19 24		19 24	
		7 18				20 24				67 Maidan (h.) ↑		25		6 05		13 03		18 59		18 59		18 59		18 59		18 59	
		7 44				20 50				73 Lisava		19		5 37		12 35		18 31		18 31		18 31		18 31		18 31	
		8 16				21 24				82 Gârliște		8		4 47		11 40		17 41		17 41		17 41		17 41		17 41	
		9 12				22 20				92 sos. Anina 25 pl.				4 02		11 00		16 56		16 56		16 56		16 56		16 56	
		9 50				22 58																					

Oravița - Iam

—	—	—	15 15 15 20	—	15 15 15 20	—	—	pl. Timișoara 21, 24 sos. Regișta Uzine 21, 24	11 36 12 29	—	21 14 22 14	—	—	—	—	—	—
	Mlxt		pers.		pers.			Km. 25 Km.	pers.		mixt		pers.				
	14 ⁰⁹		1191		1193				1192		1400		1194				
	1,2,3		1,2,3		1,2,3			← Clasele: →	1,2,3		1,2,3		1,2,3				
—	4 40	—	13 31	—	20 06	—	—	pl. Oravița X 24 sos.	27	7 09	—	16 24	—	21 56	—	—	—
—	4 56	—	13 42	—	20 18	—	—	9 ↓ Răcășdia (h) ↑	18	6 57	—	15 56	—	21 44	—	—	—
—	5 08	—	13 47	—	20 23	—	—	10 ↓ Răcășdia (haltă)	16	6 52	—	15 46	—	21 39	—	—	—
—	5 20	—	13 58	—	20 32	—	—	16 ↓ Vrâncuț (haltă)	11	6 37	—	15 16	—	21 24	—	—	—
—	5 35	—	14 04	—	20 40	—	—	21 ↓ Bărluete (haltă)	6	6 29	—	15 05	—	21 16	—	—	—
—	5 42	—	14 09	—	20 45	—	—	23 ↓ Milcoveni (haltă)	4	6 24	—	14 52	—	21 11	—	—	—
—	5 50	—	14 15	—	20 51	—	—	27 sos. Iam pl.		6 17	—	14 40	—	21 04	—	—	—

27				pers.	pers.	auto rapid M	auto pers. M	accel.	pers.	auto rapid M		pers.			cursă	accel.	pers.	pers.	
				1415	1001	35	1063	101	2005	15		1003			1417	103	1007	1061	
Clasele: →				1.2.	1.2.3	1.2	2.3	1.2.3	1.2.3	1.2		1.2.3			1.2.3	1.2.3	1.2.3	1.2.3	
113	Pitești X 29, 30.	pl.	—	8 09	9 41	8 51	11 05	10 50	13 20	14 27	—	16 53	—	—	20 35	21 25	—	0 39	1 14
118	Bradul de Sus	pl.	—	8 16	9 52	—	11 13	—	13 30	—	—	17 03	—	—	20 52	—	—	0 48	1 23
122	Pârnu	pl.	—	8 30	10 01	—	11 21	—	13 39	—	—	17 12	—	—	20 59	—	—	0 56	1 39
125	Pârnu (hală)	pl.	—	8 37	10 08	—	11 29	—	13 47	—	—	17 19	—	—	21 06	—	—	1 03	1 46
130	Suseni	pl.	—	8 44	10 14	—	11 35	—	13 54	—	—	17 25	—	—	21 13	—	—	1 09	1 59
130	Costești 2	sos.	—	8 50	10 20	9 10	11 42	11 13	14 01	14 48	—	17 31	—	—	21 19	21 48	—	1 15	2 06
	Roșiori Nord 2	sos.	—	—	13 15	—	13 15	13 15	—	—	—	—	—	—	—	—	—	3 50	3 50
	Turnu Măgurele 2	auto	—	—	15 16	—	15 16	15 16	—	—	—	—	—	—	—	—	—	7 05	7 05
	Zimnicea 2, 3	cursă	—	—	—	—	—	—	—	—	—	—	—	—	—	—	—	7 33	7 33
	Zimnicea 2, 3	M	1 27	—	1 27	—	—	—	—	—	—	—	—	—	—	—	—	—	—
	Turnu Măgurele 2	1421	1 50	—	1 50	—	—	—	—	—	1423	—	—	—	15 31	—	—	—	—
	Roșiori Nord 2	pl.	—	5 10	—	5 10	—	—	—	—	—	—	—	—	19 20	—	—	—	—
138	Costești 2	pl.	—	8 55	10 22	9 11	—	11 15	14 04	14 47	—	17 39	—	—	21 25	21 50	—	1 17	—
146	Fălfani	pl.	—	9 05	10 33	—	—	—	14 16	—	—	17 50	—	—	21 35	—	—	1 36	—
150	Stolnici	pl.	—	9 14	10 43	—	—	—	14 26	—	—	18 00	—	—	21 45	—	—	1 48	—
150	Hârșești	pl.	—	—	10 53	—	—	—	14 36	—	—	18 10	—	—	—	—	—	2 01	—
155	Corbu	pl.	5 18	—	11 01	—	—	—	14 44	—	17 30	18 18	—	—	—	—	—	2 13	—
162	Sinești	pl.	5 29	—	11 12	—	—	—	14 56	—	17 42	18 29	—	—	—	—	—	2 24	—
168	Potcoava	pl.	5 41	—	11 15	—	—	—	15 30	—	17 56	18 42	—	—	—	—	—	2 45	—
175	Mierlești	pl.	5 53	—	11 36	—	—	—	15 48	—	18 09	18 53	—	—	—	—	—	2 55	—
181	Recea	pl.	6 02	—	11 45	—	—	—	15 58	15 35	18 18	19 02	—	—	—	—	—	3 04	—
189	Milcov	sos.	6 15	—	11 58	10 02	—	12 19	16 10	15 45	18 31	19 15	—	—	—	22 51	—	3 15	—
194	Slatina	pl.	6 16	—	12 06	10 03	—	12 21	16 12	15 46	18 32	19 22	—	—	—	22 52	—	3 23	—
199	Slatioara	pl.	6 24	—	12 14	—	—	—	16 28	—	18 40	19 38	—	—	—	—	—	3 38	—
206	Platna Olt X 4, 31	sos.	6 33	—	12 45	—	—	—	16 38	—	18 49	19 51	—	—	—	—	—	3 48	—
			6 45	—	12 57	10 20	—	12 43	16 49	16 03	19 01	20 03	—	—	—	23 14	—	3 59	—
	Caracal 4	sos.	9 20	—	—	—	—	—	18 10	18 10	—	21 37	—	—	—	—	—	6 25	—
	C. rabia 4	sos.	—	—	—	—	—	—	20 36	20 36	—	1 53	—	—	—	—	—	9 10	—
	Râmnicu Vâlcea 31	sos.	—	—	15 52	11 57	—	15 52	19 25	19 25	—	2 04	—	—	—	2 04	—	8 39	—
	Sibiu 31	sos.	—	—	18 45	14 06	—	18 45	22 45	22 45	—	5 20	—	—	—	5 20	—	11 55	—

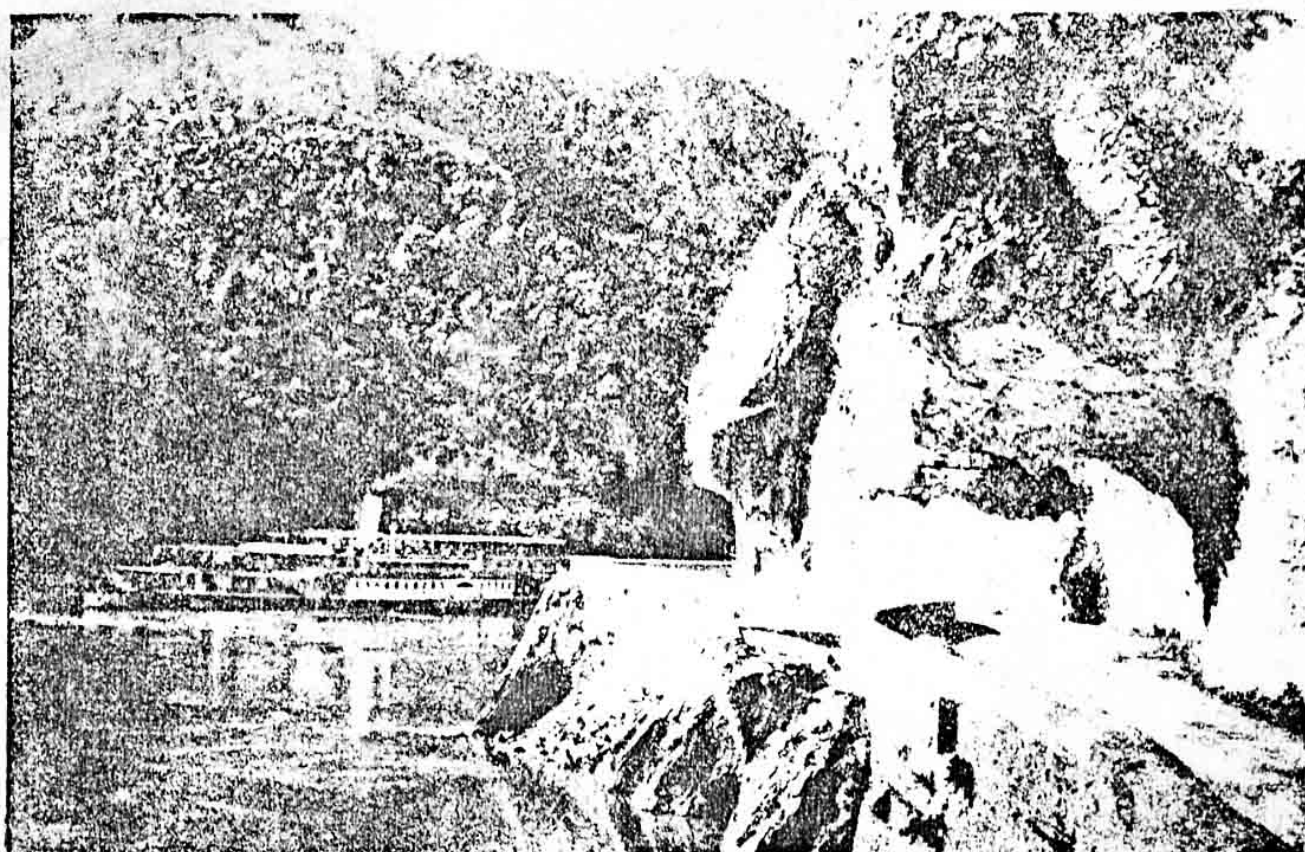

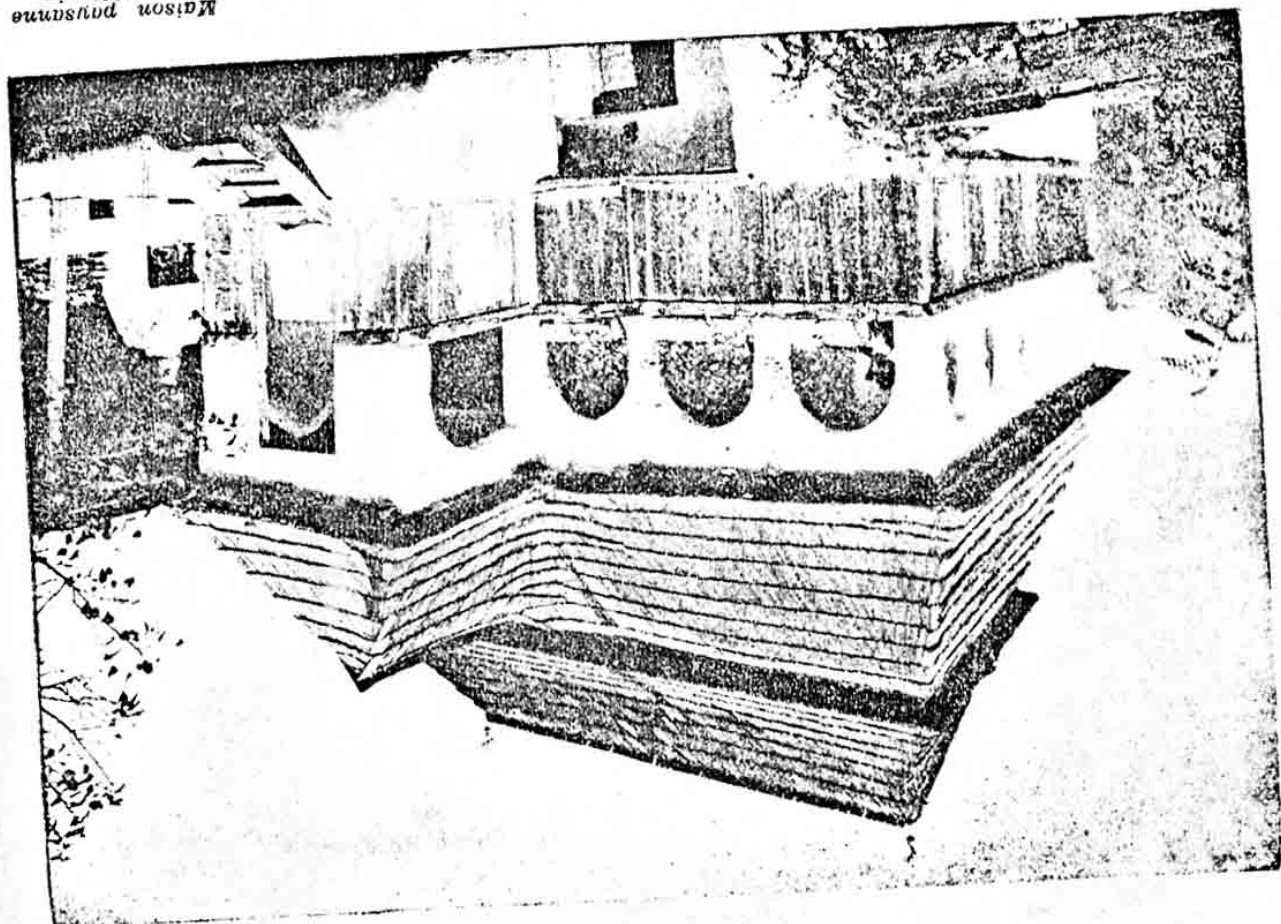

5	Sibiu 31	pl.	23 30	—	6 29	—	—	6 29	—	11 17	—	—	—	—	16 50	—	—	—	—
	Râmnicu Vâlcea 31	pl.	2 45	—	9 46	—	—	9 46	—	13 26	—	—	—	—	20 11	—	—	—	—
	Corabia 4	—	—	3 55	—	—	—	—	—	—	—	16 00	—	—	—	—	—	—	—
	Caracal 4	—	—	6 35	11 40	—	—	11 40	—	—	—	18 30	—	—	—	—	—	—	—
Km.	27		cursă	cursă	pers.			accel.		auto rapid M	cursă	pers.			accel.		pers.	cursă	
			1425	1427	1001			101		15	1431	1003			103		1007	1427	
	Clasele: →		1.2.3	1.2.3	1.2.3			1.2.3		1.2	1.2.3	1.2.3			1.2.3		1.2.3	1.2.3	
	Piatra Olt X 4,31	pl.	5 34	8 12	13 07	—	—	12 51	—	16 05	—	20 13	—	—	23 22	—	4 07	Circulă	—
211	Braneț (haltă)	pl.	5 42	8 20	13 17	—	—	—	—	—	—	20 24	—	—	—	—	4 15	de la	—
214	Canton 151	—	5 47	8 25	—	—	—	—	—	—	—	—	—	—	—	—	—	—	—
219	Bals	—	5 55	8 33	13 28	—	—	13 05	—	16 17	—	20 35	—	—	23 36	—	4 24	Rucu-	—
222	Spineni (haltă)	—	6 03	8 41	13 38	—	—	—	—	—	—	20 45	—	—	—	—	4 33	rești	—
228	Robănești	—	6 13	8 57	13 51	—	—	—	—	—	—	20 58	—	—	—	—	4 52	—	—
232	Canton 162	—	6 25	9 09	—	—	—	—	—	—	—	—	—	—	—	—	5 08	Rosiori	—
235	Pielești	—	6 31	9 15	14 06	—	—	—	—	—	—	21 13	—	—	—	—	5 18	—	—
242	Cârcea	—	6 40	9 24	14 16	—	—	—	—	—	—	21 24	—	—	—	—	5 34	pers.	—
247	Platul Vulcănești	—	6 47	9 31	14 24	—	—	—	—	—	—	21 33	—	—	—	—	—	—	—
249	Canton 172	—	6 54	9 36	—	—	—	—	—	—	—	—	—	—	—	—	—	—	—
250	Craiova X 5	sos.	6 59	9 40	14 30	—	—	13 45	—	16 48	—	21 40	—	—	0 17	—	5 40	1015	—
	Calafat 5	sos.	10 50	—	—	—	—	—	—	21 10	—	—	—	—	—	—	10 50	—	—
	Calafat 5	pl.	—	—	—	—	—	—	—	13 20	13 20	—	—	—	—	—	—	4 00	—
	Craiova X 5	pl.	—	—	14 38	—	—	13 50	—	16 51	17 22	21 55	—	—	0 22	—	—	8 09	—
256	Cernele	—	—	—	14 53	—	—	—	—	—	17 30	22 04	—	—	—	—	—	8 17	—
261	Ișalnița	—	—	—	15 01	—	—	—	—	—	17 38	22 13	—	—	—	—	—	8 25	—
268	Coțofeni	—	—	—	15 12	—	—	—	—	—	17 49	22 25	—	—	—	—	—	8 38	—
275	Brădești (haltă)	—	—	—	15 22	—	—	—	—	—	17 58	22 36	—	—	—	—	—	8 48	—
279	Răcari	—	—	—	15 30	—	—	—	—	—	18 13	22 44	—	—	—	—	—	8 56	—
286	Filiași X 1, 7	sos.	—	—	15 39	—	—	14 22	—	17 20	18 25	22 54	—	—	0 55	—	—	9 05	—
	Târgu Jiu 7	sos.	—	—	20 36	—	—	—	—	—	20 36	20 36	—	—	—	—	—	—	—

Târgu Jiu ?													
27													
Km.													
← Clasele: →													
		pers.	cursă	accel.	auto rapid M	pers.				accel.	pers.	pers.	
		1001	1435	101	15	1003				103	1433	1015	
		1.2.3	1.2.3	1.2.3	1.2	1.2.3				1.2.3	1.2.3	1.2.3	
292	Filași X 1, 7 . pl.	15 47	14 55	14 29	17 21	23 04				1 02	4 08	9 15	
299	Gura Motrului (h.)	15 56	15 04			23 14					4 17	9 25	
304	Butoești	16 05	15 13			23 23					4 25	9 35	
310	Lunca Baniului (h.)	16 15	15 23			23 33					4 34	9 45	
312	Strehala	16 29	15 29			23 48					4 41	10 00	
313	Strehala (haltă)	16 35	15 34	14 53	17 45	23 56				1 28	4 46	10 06	
318	Clochiuța (haltă)	16 44	15 42			0 06					4 54	10 16	
325	Târnăa	16 55	15 54			0 17					5 06	10 29	
329	Canton 225		16 00								5 12		
331	Canton 227		16 05								5 17		
335	Prunișor	17 15	16 11			0 43					5 23	10 45	
341	Gârnița (haltă)		16 20								5 32		
345	Balota	17 45	16 40	15 38	18 25	1 14				2 12	5 53	11 19	
349	Valea Albă	17 54	17 00	15 48	18 35	1 24				2 23	6 02	11 30	
352	Canton 242		17 07								6 09		
356	Șimian	18 09	17 16	16 02	18 46	1 39				2 37	6 18	11 46	
361	T. Severin Est h.	18 17	17 26			1 47					6 28	11 55	
364	Turnu Severin X 1, 8, 9 sos.	18 23	17 31	16 15	18 53	1 52				2 48	6 33	12 02	
Bariaș 301 . sos.													
368	Turnu Severin X 1, 8, 9 pl.	18 33	17 45	16 28	18 55	2 04				2 56	6 48	12 23	
374	Schela Cladovei (h.)		17 52								6 55		
381	Gura Vâii	18 74	18 01			2 17					7 03	12 36	
381	Văreșorova	19 18	18 12			2 29					7 14	12 48	
384	Adakaleh (haltă)	19 25	18 18			2 35					7 20	12 54	
386	Orșova Y 1, 2, 3 sos.	19 31	18 23	16 57	19 15	2 40				3 21	7 25	12 59	

27													
Km.													
Clasele: →													
		pers.		accel.	auto rapid M	pers.	cursă	accel.		pers.			
		1001		101	15	1003	1441	103		1015			
		1.2.3		1.2.3	1.2	1.2.3	1.2.3	1.2.3		1.2.3			
398	Orșova 1, 2, 3 pl.	19 36		17 01	19 16	2 44	4 20	3 25		13 04			
	Topleț	19 53				3 00	4 41			13 20			
405	Băile Herculane	20 04		17 23	19 35	3 10	4 50	3 46		13 30			
407	Mehadia Nouă	20 06		17 24	19 36	3 12	4 51	3 47		13 32			
409	Mehadia (haltă)	20 13				3 17	4 56			13 37			
416	Iablanța	20 20				3 23	5 02			13 43			
423	Crușovăț	20 35				3 36	5 18	4 06		13 57			
428	Cornea (haltă)	20 47				3 47	5 28			14 08			
431	Domașnea Cornea		pers.				5 37						
437	Poarta	21 09	1121	18 06		4 07	5 40	4 32	1125	14 27			
443	Teregoava	21 29		18 23	20 18	4 25	6 04	4 50	1.2.3	14 48			
448	Armenis	21 46	1.2.3	18 32		4 33	6 13	4 59		15 04			
455	Slatina Timișului	21 54		18 40		4 41	6 22	5 07		15 14			
461	Vălișoara	22 05	19 48			4 52	6 31			15 27			
467	Cârpa	22 14	19 57			5 01	6 41	12 10	auto	15 37			
471	Balta Sărată	22 23	20 13			5 10	6 49	12 19		15 46			
474	Caransebeș (haltă)	22 30	20 20			5 17	6 55	12 26	pers. M	15 54			
476	Caransebeș X 1, 8, 9 sos.		20 27			4 16	7 01	12 33					
	Caransebeș X 1, 8, 9 sos.	22 38	20 32	19 09	20 54	5 25	7 06	5 38	12 38	16 02			
	Boufari 9 . sos		23 10	23 10	23 10	7 10			15 10				
	Reșița 8 . sos		22 40	22 40	22 40	6 17			14 44				
480	Caransebeș X 1, 8, 9 pl.	22 52		19 16	20 56	5 55	4 25	5 45	Circ. la Reșița	13 13	16 17		
484	Tibiscu (haltă)	22 59				6 02	4 32			13 20	16 25		
491	Zăguzeni	23 05				6 08	4 38			13 26	16 32		
491	Căvărani	23 15				6 18	4 48			13 37	16 43		
495	Sacul (haltă)	23 22				6 25	4 54			13 44	16 51		
499	Jena (haltă)	23 28				6 31	5 01			13 49	16 58		
503	Găvojdia	23 37		19 41		5 39	5 09	6 08		14 06	17 07		
510	Tapia (haltă)	23 45				6 47	5 17			14 15	17 16		
516	Lugoj X 1, 10, 11 . sos	23 53		19 56	21 24	6 55	5 25	6 21		14 25	17 26		

Buzias 11 sos.																																																																																																																																																																																																																																																																																																																																																																																																																																																																																																																																																																																																																																																																																																																																																																																																																																																																																																																																																																																																																																																																																																																																																																																																																																																																																																																																																																																																																																										
--------------------------	--	--	--	--	--	--	--	--	--	--	--	--	--	--	--	--	--	--	--	--	--	--	--	--	--	--	--	--	--	--	--	--	--	--	--	--	--	--	--	--	--	--	--	--	--	--	--	--	--	--	--	--	--	--	--	--	--	--	--	--	--	--	--	--	--	--	--	--	--	--	--	--	--	--	--	--	--	--	--	--	--	--	--	--	--	--	--	--	--	--	--	--	--	--	--	--	--	--	--	--	--	--	--	--	--	--	--	--	--	--	--	--	--	--	--	--	--	--	--	--	--	--	--	--	--	--	--	--	--	--	--	--	--	--	--	--	--	--	--	--	--	--	--	--	--	--	--	--	--	--	--	--	--	--	--	--	--	--	--	--	--	--	--	--	--	--	--	--	--	--	--	--	--	--	--	--	--	--	--	--	--	--	--	--	--	--	--	--	--	--	--	--	--	--	--	--	--	--	--	--	--	--	--	--	--	--	--	--	--	--	--	--	--	--	--	--	--	--	--	--	--	--	--	--	--	--	--	--	--	--	--	--	--	--	--	--	--	--	--	--	--	--	--	--	--	--	--	--	--	--	--	--	--	--	--	--	--	--	--	--	--	--	--	--	--	--	--	--	--	--	--	--	--	--	--	--	--	--	--	--	--	--	--	--	--	--	--	--	--	--	--	--	--	--	--	--	--	--	--	--	--	--	--	--	--	--	--	--	--	--	--	--	--	--	--	--	--	--	--	--	--	--	--	--	--	--	--	--	--	--	--	--	--	--	--	--	--	--	--	--	--	--	--	--	--	--	--	--	--	--	--	--	--	--	--	--	--	--	--	--	--	--	--	--	--	--	--	--	--	--	--	--	--	--	--	--	--	--	--	--	--	--	--	--	--	--	--	--	--	--	--	--	--	--	--	--	--	--	--	--	--	--	--	--	--	--	--	--	--	--	--	--	--	--	--	--	--	--	--	--	--	--	--	--	--	--	--	--	--	--	--	--	--	--	--	--	--	--	--	--	--	--	--	--	--	--	--	--	--	--	--	--	--	--	--	--	--	--	--	--	--	--	--	--	--	--	--	--	--	--	--	--	--	--	--	--	--	--	--	--	--	--	--	--	--	--	--	--	--	--	--	--	--	--	--	--	--	--	--	--	--	--	--	--	--	--	--	--	--	--	--	--	--	--	--	--	--	--	--	--	--	--	--	--	--	--	--	--	--	--	--	--	--	--	--	--	--	--	--	--	--	--	--	--	--	--	--	--	--	--	--	--	--	--	--	--	--	--	--	--	--	--	--	--	--	--	--	--	--	--	--	--	--	--	--	--	--	--	--	--	--	--	--	--	--	--	--	--	--	--	--	--	--	--	--	--	--	--	--	--	--	--	--	--	--	--	--	--	--	--	--	--	--	--	--	--	--	--	--	--	--	--	--	--	--	--	--	--	--	--	--	--	--	--	--	--	--	--	--	--	--	--	--	--	--	--	--	--	--	--	--	--	--	--	--	--	--	--	--	--	--	--	--	--	--	--	--	--	--	--	--	--	--	--	--	--	--	--	--	--	--	--	--	--	--	--	--	--	--	--	--	--	--	--	--	--	--	--	--	--	--	--	--	--	--	--	--	--	--	--	--	--	--	--	--	--	--	--	--	--	--	--	--	--	--	--	--	--	--	--	--	--	--	--	--	--	--	--	--	--	--	--	--	--	--	--	--	--	--	--	--	--	--	--	--	--	--	--	--	--	--	--	--	--	--	--	--	--	--	--	--	--	--	--	--	--	--	--	--	--	--	--	--	--	--	--	--	--	--	--	--	--	--	--	--	--	--	--	--	--	--	--	--	--	--	--	--	--	--	--	--	--	--	--	--	--	--	--	--	--	--	--	--	--	--	--	--	--	--	--	--	--	--	--	--	--	--	--	--	--	--	--	--	--	--	--	--	--	--	--	--	--	--	--	--	--	--	--	--	--	--	--	--	--	--	--	--	--	--	--	--	--	--	--	--	--	--	--	--	--	--	--	--	--	--	--	--	--	--	--	--	--	--	--	--	--	--	--	--	--	--	--	--	--	--	--	--	--	--	--	--	--	--	--	--	--	--	--	--	--	--	--	--	--	--	--	--	--	--	--	--	--	--	--	--	--	--	--	--	--	--	--	--	--	--	--	--	--	--	--	--	--	--	--	--	--	--	--	--	--	--	--	--	--	--	--	--	--	--	--	--	--	--	--	--	--	--	--	--	--	--	--	--	--	--	--	--	--	--	--	--	--	--	--	--	--	--	--	--	--	--	--	--	--	--	--	--	--	--	--	--	--	--	--	--	--	--	--	--	--	--	--	--	--	--	--	--	--	--	--	--	--	--	--	--	--	--	--	--	--	--	--	--	--	--	--	--	--	--	--	--	--	--	--	--	--	--	--	--	--	--	--	--	--	--	--	--	--	--	--	--	--	--	--	--	--	--	--	--	--	--	--	--	--	--	--	--	--	--	--	--	--	--	--	--	--	--	--	--	--	--	--	--	--	--	--	--	--	--	--	--	--	--	--	--	--	--	--	--	--	--	--	--	--	--	--	--	--	--	--	--	--	--	--	--	--	--	--	--	--	--	--	--	--	--	--	--	--	--	--	--	--	--	--	--	--	--	--	--	--	--	--	--	--	--	--	--	--	--	--	--	--	--	--	--	--	--	--	--	--	--	--	--	--	--	--	--	--	--	--	--	--	--	--	--	--	--	--	--	--	--	--	--	--	--	--	--	--	--	--	--	--	--	--	--	--	--	--	--	--	--	--	--	--	--	--	--	--	--	--	--	--	--	--	--	--	--	--	--	--	--	--	--	--	--	--	--	--	--	--	--	--	--	--	--	--	--	--	--	--	--	--	--	--	--	--	--	--	--	--	--	--	--	--	--	--	--	--	--	--	--	--	--	--	--	--	--	--	--	--	--	--	--	--	--	--	--	--	--	--	--	--	--	--	--	--	--	--	--	--	--	--	--	--	--	--	--	--	--	--	--	--	--	--	--	--	--	--	--	--	--	--	--	--	--	--	--	--	--	--	--	--	--	--	--	--	--	--	--	--	--	--	--	--	--	--	--	--	--	--	--	--	--	--	--	--	--	--	--	--	--	--	--	--	--	--	--	--	--	--	--	--	--	--	--	--

Km.	27					pers.		pers.		auto pers. M		pers.		• auto pers. M		auto pers. M			
						1211		1023		1215		1021		1213		1025			
						1.2.3		1.2.3		2.3		1.2.3		2.3		2.3			
	Timișoara X 1,12, 13,14,15,16,17,20,21,26	pl.				17 05		21 33		13 31		14 27		8 40		9 20			
582	Săcălaz	3				17 17		21 45		13 43		14 39		8 52		9 32			
590	Beregsău	↓				17 27		21 55		13 54		14 49		9 03		9 43			
598	Cărpiniș 1, 14	sos.				17 37		22 05		14 05		14 59		9 13		9 53			
	Ionel 14	sos				19 06				15 12				10 20					
	Cărpiniș 1, 14	pl.				Cir.		22 06		Circulă		15 00		Circ.		9 54			
603	Checea (haltă)	↓				la		22 13		la		15 07		la		10 02			
606	Clarii VII (haltă)	↓				Ionel		22 19		Ionel		15 13		Ionel		10 08			
613	Jimbolia 1,19 H.E.C.	sos.						22 28				15 22				10 17			
	Jimbolia H.E.C.	pl.						22 15											
	Kikinda	sos.						22 51											
	Zreniamin							2 21											
	Pancevo																		
	Beograd							6 50											
	Jimbolia H.E.C.	pl.																	
	Spit	sos.																	
	Ljubljana																		
	Trieste																		
	Venezia S.L.																		
	Milano																		
	Lausanne																		
	Paris-Lyon																		
	London (Victoria)																		
	Milano	pl.																	
	Genova	sos.																	
	Ventimiglia																		
	Nice																		
	Cannes																		
	Marseille																		

*) Se va pune în circulație cu aviz special.

Jimbolia - Timișoara - Cralova - Pitești - București Nord[illegible]

*) Se vor pune în circulație cu aviz special

[illegible]

Buziag 11		pl.	12 57	16 07	16 07	6 40	6 40	12 57		
Jumul Marc 11			11 11			2 46	2 46	11 11		
Km.	27	pers	cursă	accel	pers	pers	auto pers. M	accel	auto rapid M	
		1002	1444	104	1004	1016	1028	102	16	
	Clasele: →	1.2.3	1.2.3	1.2.3	1.2.3	1.2.3	1.2.3	1.2.3	1.2	
104	Lugoș X 1, 10, 11 pl.	12 00	15 57	—	19 59	18 28	0 03	7 39	8 53	13 52
110	Tapia (haltă)	09	16 06	—	—	18 37	0 14	7 49	—	—
114	Găvoajdia	18	16 15	Circ. dela Reșița	20 17	18 46	0 24	7 57	9 09	—
119	Jena (haltă)	27	16 23	—	—	18 55	0 34	8 05	—	—
122	Sacul (haltă)	33	16 31	—	—	19 01	0 41	8 11	—	—
122	Căvâran	40	16 45	cursă	—	19 08	0 50	8 18	—	—
130	Zărujeni	51	16 56	pers	1442	19 27	1 03	8 30	pers	—
133	Timișeu (haltă)	57	17 03	—	—	19 34	1 12	8 36	1124	14 22
137	Caransebeș X 1, 8, 9 sos.	05	17 10	1122	20 48	19 41	1 22	8 43	—	—
	Reșița 8	—	15 41	15 41	—	15 41	23 41	23 41	7 41	7 41
	Boufari 9	11 40	13 10	13 10	—	—	—	—	5 03	5 03
139	Caransebeș X 1, 8, 9 pl.	13 20	17 15	17 45	20 57	19 53	1 36	2 27	9 20	9 47
142	Caransebeș (h.)	—	17 20	17 51	—	20 02	1 46	2 33	9 26	—
146	Balta Sărată	29	17 27	17 57	—	20 10	1 55	2 48	9 33	—
152	Cârpa	37	17 34	18 04	—	20 20	2 07	2 57	9 41	—
159	Vălișoara	48	17 43	18 12	—	20 40	2 20	—	9 50	—
165	Slatina Timișului	59	17 53	18 22	—	20 53	2 34	—	—	10 25
170	Armeniș	13	—	18 42	21 35	21 04	2 46	—	10 34	—
176	Teregoava	25	—	18 52	21 44	21 27	3 12	—	10 54	15 12
183	Poarta	50	—	19 14	22 03	21 42	3 30	—	—	—
186	Domașnea Cornea	05	—	19 23	—	—	—	—	—	—
191	Cornea (haltă)	—	—	19 29	—	21 52	3 49	—	—	—
197	Crușovăț	15	—	19 37	—	22 01	4 08	—	11 08	—
197	Iablanița	45	—	19 54	22 27	22 11	4 17	—	—	—
204	Mehadia (haltă)	55	—	20 03	—	22 17	4 23	—	11 33	15 44
206	Mehadia Nouă	01	—	20 15	—	22 22	4 27	—	11 34	15 45
208	B. Herculane h. 7 pl.	05	—	20 20	22 42	22 23	4 29	—	—	—
216	Topleț	06	—	20 21	22 43	22 33	4 39	—	—	—
228	Orșova 7 sos.	16	—	20 30	—	—	—	—	11 54	16 03
	Orșova 7 sos.	30	—	20 43	23 03	22 47	4 53	—	—	—

27		pers	Accel	pers	pers	cursă	Accel	auto rapid M	cursă
Km.		1002	104	1004	1016	1434	102	16	1436
	Clasele: →	1.2.3	1.2.3	1.2.3	1.2.3	1.2.3	1.2.3	1.2	1.2.3
230	Orșova 7 sos.	16 34	23 05	23 16	4 57	6 35	11 56	16 04	15 34
232	Adakaleh (haltă)	40	—	23 22	5 03	6 41	—	—	15 40
240	Văcărova	56	—	23 28	5 09	6 47	—	—	15 46
245	Gura Văii	10	—	23 39	5 20	7 05	—	—	15 56
250	Schela Cladovei	—	—	—	—	7 13	—	—	16 04
250	T. Severin X 1 sos.	17 23	23 28	23 51	5 32	7 20	12 20	16 25	16 10
	Buziag 11 pl.	—	—	—	—	—	—	—	—
252	T. Severin X 1 sos.	17 37	23 36	0 06	5 44	8 00	12 28	16 29	16 41
257	T. Severin Est (h.)	43	—	0 13	5 50	8 06	—	—	16 47
261	Șimian	10	23 53	0 31	6 20	8 22	12 46	16 40	17 18
264	Canton 242	—	—	—	—	8 33	—	—	17 29
264	Valea Albă	37	—	0 52	6 40	8 43	—	—	17 50
268	Enlota	54	0 28	1 12	6 56	8 58	13 23	17 03	18 23
272	Gârnița	—	—	—	—	9 08	—	—	18 33
279	Prunilor	06	—	1 25	7 08	9 16	—	—	18 40
281	Canton 227	—	—	—	—	9 22	—	—	18 46
284	Canton 225	—	—	—	—	9 27	—	—	18 51
288	Tâmba	18	—	1 45	7 20	9 33	—	—	18 57
295	Ciochiuța (haltă)	28	—	1 54	7 29	9 45	—	—	19 10
301	Strehaia (haltă)	37	0 57	2 03	7 38	9 53	13 52	17 32	19 18
303	Strehaia	50	—	2 15	7 50	9 58	—	17 41	19 24
310	Lunca Banului (h.)	58	—	2 22	7 57	10 05	—	—	19 32
314	Butoești	07	1 19	2 31	8 06	10 14	—	—	19 42
321	Gura Motrului (h.)	16	—	2 40	8 15	10 22	—	—	19 50
328	Filiși X 1.7 sos.	25	1 32	2 49	8 24	10 30	14 17	18 02	19 58
	Târgu Jiu 7 sos.	—	—	—	—	—	—	20 30	—

Tg. Jiu 7		pl.	339										auto rapid M 16	
27		pers.	Accel.	pers.	cursă	pers.	cursă	auto pers. M	Accel.			auto rapid M 16		
Km.		1002	104	1004	1432	1016	1428	1014	102			1.2		
Clasele: →		1.2.3	1.2.3	1.2.3	1.2.3	1.2.3	1.2.3	2.3	1.2.3			1.2		
Filiși X 1, 7		20 35	1 39	2 59	5 46	8 38			14 25			18 03		
334 Răcari		20 45		3 09	5 58	8 58								
339 Brădești (haltă)		20 55		3 19	6 06	9 09								
345 Cotofeni		21 05		3 28	6 14	9 18				pers.	cursă			
353 Ișalnița		21 15		3 38	6 23	9 28								
357 Cernele		21 24		3 46	6 30	9 36								
363 Craiova X 1, 5 . sos.		21 35	2 10, 1426	3 56	6 38	9 46			14 58	1008	1430	18 31		
Calașat 5					10 50			4 00			13 20			
Calașat 5														
Craiova X 5		21 43	2 15	5 20	4 04		Circulă la Buc prin Reșiori	8 10	11 20	15 01	13 51	16 25	18 34	
365 Canton 171				5 26				8 15				16 34		
367 Piașul Vălcănești		21 52		5 32	4 13			8 20	11 27		13 59	16 48		
372 Cârcea		23 05		5 40	4 25			8 29	11 39		14 18	16 56		
378 Pielești		22 14		5 50	4 34			8 38	11 49		14 27	17 05		
382 Canton 162				5 56				8 44				17 11		
385 Robănești		22 30		6 15	4 50			8 56	12 04		14 43	17 23		
391 Spineni (haltă)		22 38		6 23	4 58			9 04	12 13		15 11	17 31		
394 Băis		22 47	2 58	6 29	5 05			9 10	12 19	15 42	14 57	17 38	19 08	
399 Canton 151				6 37				9 17				17 46		
402 Brăneț (haltă)		22 59		6 43	5 16			9 23	12 30		15 08	17 52		
408 Piatra Olt X 4, 31 sos.		23 09	3 11	6 51	5 25			9 31	12 38	15 58	17 15	18 00	18 18	
Râmnicul Vâlci 31		2 04		8 39		8 39		11 57	15 52	19 25	19 25		21 4	
Sibiu 81		5 20		11 55		11 55		14 06	18 45	22 45	22 45			
Caracal 4				6 25		6 25				18 10	18 10	21 37	21 57	
Corabia 4				9 10		9 20				20 36	20 36	1 53	1 53	

Sibiu 31	pl.	16 55			19 52	19 52		23 50		11 57	6 29		6 29
Râmnicul Vâlci 31		20 17			22 55	22 55		2 55		13 26	9 45		9 45
Corabia 4					21 54	21 54			3 55			16 00	16 00
Caracal 4					23 30	23 30			6 35	11 40		11 40	18 30

27		pers			Accel.	pers	pers	auto cursă M	auto rapid M	Accel.		pers	auto rapid M	cursă auto M
Km.		1002			104	2006	1004	1422	36	102		1008	18	1424
Clasele: →		1.2.3			1.2.3	1.2.3	1.2.3	1.2.3	1.2	1.2.3		1.2.3	1.2	2.3
	Piatra Olt X 4, 31	pl. 23 19				3 19		5 35	--	7 55		15 02	16 08	--
414	Șlanova	23 30				1 40	--	5 45	--	8 05		15 34	19 20	20 30
419	Măroș (haltă)	23 43				1 50		5 58	--	8 17		15 54	20 40	20 54
424	Slatina 7	sos. 23 55				3 42		6 10		8 28	15 21	16 30	16 05	19 39
432	Recea	pl. 0 03				3 44		6 18	--	8 29	15 22	16 31	16 13	19 40
438	Mărești	0 13				2 18		6 28		8 40	15 38		16 23	21 15
446	Păcoșava	0 26				2 32		6 41		8 54			16 36	21 29
452	Sinești	0 37				2 44		6 52		9 05			17 05	21 40
458	Corbu	0 46				2 53		7 01		9 14			17 15	21 49
463	Hârșești	0 58				3 07		7 13	1416	9 26			17 29	22 00
468	Stănelci	1 09				3 19		7 24					17 43	
476	Făltăni	1 18				3 28		7 33	5 30			17 31	18 03	
484	Costești X 2	sos. 1 33				3 42		7 48	5 53			17 52	18 16	
		1 43				4 49		7 58	5 06		16 24	17 36	18 05	18 25
	Roșiori Nord 2	sos. 3 50												
	Turnu Măgurele 2	7 05												
	Zimnicea 2, 3													
	Zimnicea 2, 3	pl. --					1 27	1 27						
	Turnu Măgurele 2						1 50	1 50						15 31
	Roșiori Nord 2						5 10	5 10						19 20
488	Costești X 2	pl. 1 45				4 51	3 54	6 59	8 00	6 12	16 25	17 38	18 10	18 27
491	Săveni	1 57					4 07	7 07	8 12	6 29			18 19	18 37
496	Păru (haltă)	2 05					4 16	7 14	8 20	6 36			18 26	18 44
501	Păru	2 13					4 24	7 22	8 28	6 45			18 35	18 51
505	Bradul de Sus	2 21					4 33	7 30	8 36	6 54			18 44	18 59
	Pitești X 29, 30	sos. 2 28				5 16	4 40	7 37	8 43	7 03	16 45	18 02	18 53	19 06
	Curtea de Argeș 30	sos. 7 02				7 02	7 02	11 08	11 08	11 08		21 33	21 33	21 33

C. de Argeș 30 . pl.		4 30										11 34		15 19		15 19		17 45							
Km.	27	pers		cursă		accel.		pers		pers		pers		cursă		cursă		auto rapid M 36		accel.		pers		auto rapid M 16	
		1002	1402	104	2006	1012	1004	1452	1404	36	102	1008	16												
Clasele: →		1.2.3	1.2.3	1.2.3	1.2.3	1.2.3	1.2.3	1.2.3	1.2	1.2.3	1.2.3	1.2													
513	Pitești X 29, 30 . pl.	2 40	—	4 00	—	—	5 24	4 50	6 01	9 00	—	14 35	16 48	18 10	—	19 16	20 56	—	—						
	Golești Y 29, 30 . sos.	2 50	—	4 10	—	—	5 33	5 00	6 10	9 10	—	14 45	16 55	18 19	—	19 25	21 03	—	—						
Câmpulung 29 . sos.		—	—	7 53	—	—	7 53	7 53	7 53	—	—	11 20	—	—	—	21 51	—	—	—						
Câmpulung 29 . pl.		—	—	—	—	—	—	—	4 15	—	—	—	—	—	—	17 2	—	—	—						
521	Golești Y 29, 30 . pl.	2 52	—	4 11	—	—	5 34	5 01	6 21	9 20	—	14 49	16 56	18 20	—	19 27	21 04	—	—						
	Călinești	3 02	—	4 21	—	—	—	5 11	6 32	9 33	—	15 03	—	—	—	19 37	—	—	—						
527	Leordeni Muscel	3 11	—	4 30	—	—	—	5 19	6 41	9 46	—	15 14	—	—	—	19 46	—	—	—						
535	Pietroala	3 21	—	4 40	—	—	—	5 29	6 51	10 11	—	15 27	—	—	—	19 56	—	—	—						
544	Găești	3 31	—	4 50	—	—	6 09	5 40	7 03	10 23	—	15 43	17 20	18 45	—	20 07	21 26	—	—						
559	Cojocaru	3 40	—	4 59	—	—	—	5 48	7 12	10 32	—	15 52	—	—	—	20 23	—	—	—						
555	Mătășaru	3 48	—	5 07	—	—	—	5 56	7 20	10 40	—	16 01	—	—	—	20 31	—	—	—						
560	Fusea	3 56	—	5 14	—	—	—	6 04	7 28	10 49	—	16 09	—	—	—	20 39	—	—	—						
565	Titu Y 28 sos.	4 03	—	5 21	—	—	6 20	6 11	7 36	10 57	—	16 17	17 38	19 04	—	20 46	21 43	—	—						
Târgoviște 28 sos.		6 43	—	6 43	—	—	—	—	—	13 23	—	18 08	—	—	—	—	—	—	—						
Pietroșița 28		8 26	—	8 26	—	—	—	—	—	15 01	—	21 31	—	—	—	—	—	—	—						
Pietroșița 28 pl.		—	—	—	—	—	—	—	4 30	—	12 05	—	—	—	—	—	—	—	—						
Târgoviște 28		—	—	—	—	—	—	—	6 04	—	13 38	—	—	—	—	18 24	—	—	—						
572	Titu X 28 pl.	4 06	—	5 25	—	—	6 22	6 32	7 42	11 02	15 12	16 23	17 39	19 06	—	20 49	21 44	—	—						
	Conțești	4 15	—	5 33	—	—	—	6 41	7 59	11 11	15 21	16 32	—	—	—	20 58	—	—	—						
577	Ghergani	4 23	—	5 41	—	—	—	6 48	8 07	11 20	15 31	16 40	—	—	—	21 06	—	—	—						
583	Băldana	4 31	—	5 49	—	—	—	7 01	8 15	11 28	15 40	16 48	—	—	—	21 14	—	—	—						
590	Ciocănești	4 47	—	5 58	—	—	—	7 10	8 24	11 37	15 52	17 02	—	—	—	21 23	—	—	—						
599	Săbăreni	4 58	—	6 08	—	—	—	7 20	8 34	11 47	16 03	17 12	—	—	—	21 33	—	—	—						
604	Chitila X 34,60,85,90, sos.	5 07	—	6 15	—	—	6 57	7 27	8 41	11 55	16 10	17 19	18 07	19 42	—	21 49	22 12	—	—						
611	109,137, pl.	5 10	—	6 18	—	—	6 58	7 28	8 42	11 57	16 14	17 20	18 08	19 43	—	21 41	22 13	—	—						
613	București Nr.	—	—	6 52	—	—	—	—	—	—	—	17 50	—	—	—	—	—	—	—						
București N.X X sos.		5 23	—	—	—	—	7 10	7 41	8 55	12 10	16 40	—	18 19	19 55	—	21 53	22 24	—	—						
1,34,60,85,90,109,116,125, 132,133,137		—	—	—	—	—	—	—	—	—	—	—	—	—	—	—	—	—	—						

Titu - Târgoviște - Pietroșița

— 4 10 —	10 26	13 40	—	16 46	—	pl. București Nord 27 sos.	8 55	—	16 40	—	19 55	21 53	—	—
4 00	9 00	14 35	—	16 48	—	Pitești 27	9 20	—	16 37	—	20 05	21 17	—	—
						28								
cursă		cursă cursă		pers.		Km.		Km.	pers.		cursă		cursă cursă	
1451		1453 1455		1031					1032		1452		1454 1456	
1.2.3		1.2.3 1.2.3		1.2.3			← Clasele: →		1.2.3		1.2.3		1.2.3 1.2.3	
Circ. dela Buc.						pl. Titu X 27 sos.	67	7 31	—	14 57	—	18 05	19 50	—
5 24	12 00	16 40	—	18 30	—	7 Podul Râzîl (h) ↑	60	7 15	—	14 41	—	17 49	19 34	—
5 49	12 26	17 06	—	18 55	—	10 Bănești (haltă)	57	7 05	—	14 32	—	17 40	19 25	—
6 03	12 41	17 28	—	19 09	—	15 Nucet	52	6 51	—	14 18	—	17 26	19 11	—
6 13	12 52	17 38	—	19 19	—	19 Căzaci (haltă)	48	6 41	—	14 08	—	17 16	18 54	—
6 26	13 06	17 51	—	19 32	—	25 Văcărești	42	6 28	—	13 55	—	17 03	18 41	—
6 43	13 23	18 08	—	19 49	—	32 sos. Târgoviște X pl.	35	6 04	—	13 38	—	16 46	18 24	—
6 51	13 31	—	—	19 59	—	35 pl. Târgoviște X sos.	35	5 54	—	13 28	—	16 41	—	—
7 01	13 41	—	—	20 09	—	42 Tels (haltă) ↑	32	5 45	—	13 19	—	16 32	—	—
7 16	13 56	—	—	20 24	—	45 Dolcești	23	5 30	—	13 04	—	16 17	—	—
7 26	14 06	—	—	20 34	—	48 Lăculețe	23	5 20	—	12 54	—	16 07	—	—
7 34	14 14	—	—	20 42	—	48 Scăriența (haltă)	19	5 12	—	12 46	—	15 59	—	—
7 46	14 26	—	—	20 54	—	53 sos. Pucioasa Y pl.	14	4 59	—	12 33	—	15 46	—	—
7 56	14 36	—	—	21 04	—	59 pl. Pucioasa Y sos.	14	4 55	—	12 20	—	15 34	—	—
8 07	14 46	—	—	21 15	—	63 Fieni ↑	8	4 46	—	12 21	—	15 35	—	—
8 16	14 53	—	—	21 23	—	63 Tepeș Vodă	4	4 38	—	12 13	—	15 27	—	—
8 26	15 01	—	—	21 31	—	67 sos. Pietroșița pl.	4	4 30	—	12 05	—	15 19	—	—

Depozite de bagaje de mână.

În unele stațiuni importante funcționează depozite de bagaje de mână, unde călătorii pot lăsa în păstrare bagajele lor, în schimbul unei taxe zilnice prevăzute în tarif. La depunerea bagajelor călătorii primesc o receiptă, care se înapoiază călătorului la restituiră bagajului.

Pitești - Golești - Câmpulung

10 26				16 46				pl. București Nord 27 sos.				8 55				17 50				22 24			
auto M.								29								auto M.							
pers.				pers.				Km.				Km.				pers.				pers.			
1048				1050				← Clasele: →				1042				1044				1046			
1043				1045								1047				1049							
1.2.3				1.2.3								1.2.3				1.2.3							
5 38				14 00				pl. Pitești X 27, 30 . sos.				65				13 30				19 51			
5 48				14 10				8 sos. Golești Y 27, 30 . sos.				55				13 20				19 41			
6 15				14 30				13 pl. Florica				50				12 50				19 05			
6 22				14 38				16 Gropeni (haltă)				46				12 44				18 58			
6 30				14 46				21 Clumești				41				12 38				18 51			
6 38				14 54				29 Clucereasa				34				12 28				18 42			
6 50				15 09				33 Buceșnești h.				29				12 17				18 31			
6 57				15 17				37 Stâlpeni				25				12 10				18 20			
7 04				15 24				41 Rădești (haltă)				22				12 02				18 13			
7 10				15 31				44 Furncoși				19				11 55				18 06			
7 17				15 38				49 Drăghici				13				11 48				17 59			
7 28				15 51				56 Schitu Golești				7				11 40				17 50			
7 37				16 02				58 Concordia (haltă)				5				11 31				17 38			
7 43				16 08				63 sos. Câmpulung . . . pl.				423				11 27				17 33			
7 53				16 17								415				11 20				17 25			

Birouri de informații.

Pentru înlesnirea publicului călător, Administrația CFR., a înființat în gările mari birouri de informații, unde se vorbesc mai multe limbi.

La aceste birouri se pot căpăta orice informații privind mersul trenurilor, legăturile în țară și străinătate, vagoanele directe, autobusele CFR., vapoarele, avioanele, tarifele, etc.

În gările unde asemenea birouri nu există, informațiile se dau numai de către șeful de gară.

Golești - Pitești - Curtea de Argeș

6 (K) 10 26				16 46				pl. București Nord 27 sos.				8 55				17 50				18 19				21 53			
auto M.								30								auto auto											
pers.				pers.				Km.				Km.				pers.				pers.				pers.			
1053				1051				← Clasele: →				1012				1054				1056				1052			
2.3				1.2.3								1.2.3				2.3				2.3				1.2.3			
—				—				pl. Golești Y 27, 29				46				6 10				—				—			
6 00				9 50				8 sos. Pitești X 27, 29				39				6 01				—				—			
6 06				9 58				11 pl. Pitești Nord (h.)				35				5 51				12 55				18 45			
6 14				10 07				16 Bascov				30				5 46				12 50				18 40			
6 23				10 18				22 Borlești Argeș (h.)				24				5 39				12 42				18 33			
6 32				10 32				26 Merișani				21				5 31				12 33				18 25			
6 39				10 41				30 Vâlcele (h.)				16				5 20				12 24				18 14			
6 49				10 53				37 Bălculești				10				5 19				12 17				18 03			
7 02				11 08				46 sos. Curtea de Argeș . pl.				—				5 01				12 07				17 55			
												1 50				11 54				15 19				17 45			

Indatoririle călătorilor.

Urcarea și coborîrea călătorilor se face numai pe partea unde se află peronul și numai când trenul s'a oprit. Staționarea și trecerea peste linie este interzisă.

Călătoria pe scări, pe tamponuri, pe acoperșurile vagoanelor, pe locomotivă, sau în vagoane care nu sunt rezervate publicului, este de asemenea interzisă.

Ușile laterale ale vagoanelor trebuie să fie închise în timpul mersului. A se apleca peste fereastră și rezema de uși în timpul mersului, este periculos și interzis.

Este cu desăvârșire oprit a pune picioarele pe canapelele sau băncile compartimentelor, a zgâria pereții sau geamurile compartimentelor, a arunca hârtii și resturi de mâncare, a scuipa pe jos, a călători într-o ținută nepotrivită, a face comerț ambulănt.

Fumatul în compartimentele rezervate pentru fumători, este permis numai cu consimțământul celorlalți călători din compartiment.

Este cu desăvârșire oprit a arunca pe ferestre corpuri tari, atât în timpul mersului cât și staționării trenului, pentru a nu produce accidente persoanelor ce eventual s'ar afla pe lângă linie.

Piața Olt - R. Vâlci - Sibiu

București Nord 27 pl.		7 20	10 26	18 55										
Craiova 27		4 04	8 10	11 20	15 01	21 43								
Km.	31	pers.	auto rapid M 35	auto pers. M 2025	pers.	pers.								
		2021		2025	2005	2023								
Clasele: →		1.2.3	1.2	2.3	1.2.3	1.2.3								
Platra Olt X 4, 27 pl.		6 10	Circ. dela Buc. 10 24	13 25	Circ. dela Buc. 17 00	23 30								
11	Arcești	6 24		13 41	17 14	23 44								
16	Colibași (haltă)	6 33		13 50	17 23	23 53								
22	Strejești	6 42		13 59	17 31	0 02								
27	Zlătărești (haltă)	6 50		14 08	17 39	0 10								
34	Drăgășani Y	7 00	10 58	14 17	17 49	0 20								
40	Călna (haltă)	7 03	10 59	14 26	17 51	0 29								
44	Zăvideni	7 12		14 35	18 00	0 38								
49	Orlești (haltă)	7 21		14 44	18 09	0 47								
51	Fișcălia	7 30		14 52	18 18	0 56								
58	Ionești	7 35		14 57	18 23	1 01								
64	Slăvițești (haltă)	7 51	11 24	15 07	18 39	1 17								
67	Băbeni	8 01		15 17	18 48	1 27								
76	Govora	8 08	cursă	15 23	18 55	1 34								
81	Răureni 32	8 20	11 43	15 34	19 07	1 46								
		8 28	5465	11 49	19 15	1 54								
Ocnița Vâlcea 32 .sos.		9 00	14 40		20 42									
Ocnița Vâlcea 32 pl.		6 45		12 30	17 15									
Răureni 32 pl.		8 30	11 55	15 44	19 17	1 56								
R. Vâlci X 32 .sos.		8 39	11 57	15 52	19 25	2 04								
87	Dăești	8 46	6 00	15 56	19 33	2 12								
97	Jibla	9 01	6 25	16 11	19 49	2 27								
103	Jibla	9 12	6 44	16 21	20 02	2 38								
105	Călmănești (h.) .sos.	9 16	6 48	16 25	20 06	2 42								

Km.	31	pers.	cursă	auto rapid M 35			auto pers. M 2025		pers.		pers.																																																																																																																																																																																																																																																																																																																																																																																																																																																																																																																																																																																												</
-----	----	-------	-------	--------------------------	--	--	----------------------------	--	-------	--	-------	--	--	--	--	--	--	--	--	--	--	--	--	--	--	--	--	--	--	--	--	--	--	--	--	--	--	--	--	--	--	--	--	--	--	--	--	--	--	--	--	--	--	--	--	--	--	--	--	--	--	--	--	--	--	--	--	--	--	--	--	--	--	--	--	--	--	--	--	--	--	--	--	--	--	--	--	--	--	--	--	--	--	--	--	--	--	--	--	--	--	--	--	--	--	--	--	--	--	--	--	--	--	--	--	--	--	--	--	--	--	--	--	--	--	--	--	--	--	--	--	--	--	--	--	--	--	--	--	--	--	--	--	--	--	--	--	--	--	--	--	--	--	--	--	--	--	--	--	--	--	--	--	--	--	--	--	--	--	--	--	--	--	--	--	--	--	--	--	--	--	--	--	--	--	--	--	--	--	--	--	--	--	--	--	--	--	--	--	--	--	--	--	--	--	--	--	--	--	--	--	--	--	--	--	--	--	--	--	--	--	--	--	--	--	--	--	--	--	--	--	--	--	--	--	--	--	--	--	--	--	--	--	--	--	--	--	--	--	--	--	--	--	--	--	--	--	--	--	--	--	--	--	--	--	--	--	--	--	--	--	--	--	--	--	--	--	--	--	--	--	--	--	--	--	--	--	--	--	--	--	--	--	--	--	--	--	--	--	--	--	--	--	--	--	--	--	--	--	--	--	--	--	--	--	--	--	--	--	--	--	--	--	--	--	--	--	--	--	--	--	--	--	--	--	--	--	--	--	--	--	--	--	--	--	--	--	--	--	--	--	--	--	--	--	--	--	--	--	--	--	--	--	--	--	--	--	--	--	--	--	--	--	--	--	--	--	--	--	--	--	--	--	--	--	--	--	--	--	--	--	--	--	--	--	--	--	--	--	--	--	--	--	--	--	--	--	--	--	--	--	--	--	--	--	--	--	--	--	--	--	--	--	--	--	--	--	--	--	--	--	--	--	--	--	--	--	--	--	--	--	--	--	--	--	--	--	--	--	--	--	--	--	--	--	--	--	--	--	--	--	--	--	--	--	--	--	--	--	--	--	--	--	--	--	--	--	--	--	--	--	--	--	--	--	--	--	--	--	--	--	--	--	--	--	--	--	--	--	--	--	--	--	--	--	--	--	--	--	--	--	--	--	--	--	--	--	--	--	--	--	--	--	--	--	--	--	--	--	--	--	--	--	--	--	--	--	--	--	--	--	--	--	--	--	--	--	--	--	--	--	--	--	--	--	--	--	--	--	--	--	--	--	--	--	--	--	--	--	--	--	--	--	--	--	--	--	--	--	--	--	--	----

X București — Sibiu la tr. 2005

Biroul Oficial de Voiaj
S I B I U
Str. Generalisim Stalin Nr. 7
Telefon: 85

Bilete preț întreg, bilete cu 50% și
75% reducere, abonamente pe CFR.,
tichete pentru rapide, suplimente
pentru accelerate.
Informațiuni gratuite în legătură
cu C F R.

Sibiu - R. Vâlcii - Piatra Olt

Km.	31		pers.		auto	pers.		pers.	auto	pers.		pers.		auto	pers.	
			2022		rapid	2024		2006	2026							
	Clasele: →		1.2.3		M 36	1.2.3		1.2.3	2.3							
	Căilele: →				Circ. de la Cluj											
	Sibiu X 33,39,41,44,46	pl.	6 29		11 17			16 55	19 52		23 50					
5	Șelimbăr	↓	6 44					17 03	20 00		23 57					
8	Mohu 39, 41	sos.	6 51					17 11	20 08		0 04					
10	Veștem	pl.	6 52					17 12	20 09		0 05					
13	Veștem Rampă (h)	↓	6 58					17 18	20 15		0 10					
18	Tâlmăciu	↓	7 04					17 25	20 21		0 16					
22	Podul Olt 39	sos.	7 12		11 40			17 33	20 29		0 23					
25	Turnu Roșu 7	pl.	7 20		11 41			17 41	20 37		0 30					
41	Râul Vadului	↓	7 22		11 46			17 43	20 39		0 32					
47	Călneni	↓	7 29		12 08			17 57	20 46		0 38					
53	Robești (haltă)	↓	7 57					18 25	21 17		1 02					
58	Cornet	↓	8 05					18 33	21 25		1 10					
68	Lotru	↓	8 13					18 41	21 33		1 18					
76	Mănăst. Turnu	↓	8 22					18 20	21 42		1 28					
81	Călimănești (h.)	sos.	8 34		12 43			19 02	21 54		1 41					
83	Jiblea 7	pl.	8 49		13 02			19 17	22 09		1 55					
89	Dăești	↓	9 00		13 03			19 28	22 20		2 05					
100	R. Vâlcii X	sos.	9 01		13 07			19 29	22 21		2 06					
105	Răureni 32	pl.	9 14		13 07			19 35	22 27		2 11					
		↓	9 26					19 48	22 36		2 23					
		sos.	9 38		13 24			20 03	22 48		2 41					
		↓	9 46		13 26			20 11	22 55		2 45					
		sos.	9 54		13 32			20 19	23 03		2 53					
	Ocnita Vâlcea 32	sos.			14 40			21 42			6 05					

Km.	31		pers.		auto	pers.		pers.	auto	pers.		pers.		auto	pers.	
			2022		rapid	2024		2006	2026							
	Clasele: →		1.2.3		M 36	1.2.3		1.2.3	2.3							
	Căilele: →															
	Răureni 32	pl.	9 56		13 33			20 21	23 05		2 54					
111	Govora	↓	10 04		13 40			20 29	23 13		3 03					
119	Băbeni	↓	10 16					20 40	23 24		3 15					
122	Slăvițești (haltă)	↓	10 23					20 46	23 30		3 21					
129	Ionești	↓	10 39		13 59			21 02	23 45		3 32					
135	Fișcălia	↓	10 51					21 12	23 55		3 42					
137	Orlești (haltă)	↓	10 57					21 18	0 01		3 47					
142	Zăvideni	↓	11 13					21 26	0 09		3 55					
147	Călina (haltă)	sos.	11 21					21 34	0 17		4 03					
152	Drăgășani	pl.	11 30		14 23			21 43	0 26		4 12					
159	Zlătărești (haltă)	↓	11 32		14 24			21 47	0 28		4 14					
164	Strejerești	↓	11 43					21 58	0 39		4 24					
170	Colibași (haltă)	↓	11 52					22 07	0 47		4 33					
176	Arcești	↓	12 01					22 16	0 56		4 42					
186	Piatra Olt 4, 27	sos.	12 11					22 26	1 06		4 51					
		↓	12 25		14 58			22 40	1 20		5 05					
		sos.			Circ. la Buc.				Circ. la Buc.							

BIRoul OFICIAL DE VOIAJ

SIBIU

Str. Generalissimul Stalin Nr. 7

Tel. 85

Bilete preț întreg, bilete cu 50% și 75% reducere,
tichete pentru rapide, abonamente.Informațiuni gratuite în legătură cu mersul
trenurilor.

R. Vâlcel - Răureni - Ocnița Vâlcea

—	—	—	—	11 17	—	16 55	—	pl. Sibiu 31	sos.	—	11 55	—	18 45	—	22 45	—	—	—	—
—	—	6 10	—	—	—	17 00	—	Piatra Olt 31	—	—	12 25	—	14 58	—	22 40	—	—	—	1 20
cursă	cursă	cursă	cursă	Km. 32 Km.						cursă	cursă	cursă	cursă						
2438	2460	2462	2464							2457	2459	2461	2463						
1,2,3	1,2,3	1,2,3	1,2,3	← Clasele: →						1,2,3	1,2,3	1,2,3	1,2,3						
5 25	—	8 15	—	14 00	—	19 55	—	pl. R. Vălcii X 31	sos.	12	—	7 25	—	13 10	—	17 57	—	21 40	—
5 35	—	8 25	—	14 10	—	20 05	—	sos. pl.	7	—	—	7 15	—	13 00	—	17 47	—	21 30	—
5 45	—	8 40	—	14 20	—	20 22	—	pl. Răureni 31	sos.	5	—	7 05	—	12 50	—	17 35	—	21 20	—
5 52	—	8 47	—	14 27	—	20 29	—	pl. Copăcel (haltă)	↑	8	—	6 59	—	12 41	—	17 29	—	21 14	—
6 00	—	8 55	—	14 35	—	20 37	—	↓ Ocnele Mari (h.)	↑	10	—	6 51	—	12 35	—	17 21	—	21 06	—
6 05	—	9 00	—	14 40	—	20 42	—	sos. Ocnița Vâlcea	pl.	12	—	6 45	—	12 30	—	17 15	—	21 00	—

Sibių - Cisaėdie

			mîxt	cursă	Km.	33	Km.	cursă	mîxt
			2494	2472				2471	2493
			1.2.3	1.2.3		← Clasele: →		1.2.3	1.2.3
-	-	-	4 55	17 20	pl. Sibiu X	31,39,41,44,46 .sos.	12	6 51	19 40
-	-	-	5 15	17 28	5 ↓ Șellimbăr ↑	7	6 42	19 28
-	-	-	5 36	17 43	12 s. Cîsnădie pt.		6 25	19 05

Biroul Oficial de voiaj

CRAIOVA

Str. Unirli 43

Tel. 16.34

Bilete preț întreg, bilete cu 50% și 75% reducere,
abonamente pe C. F. R., tichete pentru rapide.
Informațiuni gratuite, în legătură cu C. F. R.

București Nord - Brașov - Teuș - Arad - Curtici

[illegible]

*) Tr. 21 circulă marțea, jola, și duminica

Telega 30 . . . pl.		7 25		11 45		11 45		17 20, 17 20							
Km.	34	accel.	rapid	cursă	pers	rapid	accel.	cursă	pers			pers	accel.	pers	
		201	31	3401	2001	21	301	3420 3417	4001			4003	401	2003	
		1.2.3	1.2.3	1.2.3	1.2.3	1.2.3	1.2.3	1.2.3	1.2.3			1.2.3	1.2.3	1.2.3	
Clasele: →															
101	Câmpina Ț 35, 60, 85 pl.	2 15	8 21	5 49	12 23	13 15	15 56	17 46	18 05	—	—	22 46	23 03	2 53	
107	Breaza Ț . . .	2 26	8 30	5 58	12 43	—	16 06	17 55	18 15	—	—	22 56	23 12	3 03	
110	Gura Beltei . . .	—	—	6 08	12 54	—	—	18 05	18 26	—	—	23 07	—	3 14	
114	Comarnic Ț . . .	2 41	8 43	6 17	13 01	13 33	16 20	18 12	18 36	—	—	23 41	23 26	3 24	
120	Posada . . .	—	—	6 30	13 18	—	—	Circulă de la	18 50	—	—	23 55	—	3 38	
125	Valca Largă . . .	—	—	6 43	13 35	—	—	19 07	19 19	—	—	0 12	—	3 55	
130	Sinala Ț . . . pl.	3 13	9 09	6 54	13 47	13 59	16 52	Telega	19 19	—	—	0 24	23 56	4 07	
133	Polana Țapului (h.)	3 15	9 11	6 57	14 15	14 02	16 54	—	19 22	—	—	0 29	23 58	4 09	
137	Bușteni . . .	—	—	7 06	14 25	—	—	—	19 32	—	—	0 39	—	4 19	
144	Azuga . . .	3 27	cursă	9 22	14 34	cursă	14 13	17 06	19 40	—	—	0 50	0 10	4 28	
154	Predeal Ț . . . pl.	3 36	3405	9 29	14 44	3403	14 20	17 14	19 50	—	—	1 01	0 18	4 38	
159	Timișul de Sus . . .	3 49	—	9 40	15 00	—	14 31	17 27	20 06	—	—	1 17	0 30	4 54	
164	Timișul de Jos (h.)	3 59	5 38	9 48	15 12	16 15	14 41	17 37	20 18	—	—	1 30	0 40	5 12	
170	Dârste Ț . . .	4 15	7 59	10 03	15 27	16 36	14 56	17 52	20 34	—	—	1 45	0 55	5 27	
174	Brasov X 37, 38, 39, 40, 60, 85	4 34	6 31	10 21	15 45	16 56	15 14	18 11	20 43	—	—	1 54	—	5 36	
178	Brasov X 37, 38, 39, 40, 60, 85	—	—	—	15 45	16 56	—	—	20 52	—	—	2 03	1 08	5 45	
182	Brasov X 37, 38, 39, 40, 60, 85	—	—	—	15 54	17 09	15 14	18 11	21 01	—	—	2 12	1 19	5 55	
Circ. la Salu M. pr Ciceu															
187	Zărnești 37 . . . sos.	6 40	13 03	—	18 10	—	18 10	—	22 35	—	—	—	—	5 23	
192	Făgăraș 39 . . .	9 28	9 28	—	17 57	—	17 57	—	—	—	—	—	—	12 30	
197	Sibiu 39 . . .	12 30	12 30	—	20 08	—	20 08	—	—	—	—	—	—	10 33	
202	Ciceu 85 . . .	—	10 33	—	—	22 55	—	22 55	—	—	—	—	4 09	10 33	
207	Brețcu 85, 86 . . .	—	11 40	—	—	—	20 05	—	—	—	—	—	—	11 40	

* 1 r. 21 circulă marțea, joi și duminică.

Brețcu 85, 80 . . . pl.		5 15								16 40		
Ciceu 85 . . .		1 17	6 51							21 00		
Sibiu 39 . . .			7 55						13 48			
Făgăraș 39 . . .			5 50						17 05			
Zărnești 37 . . .			6 50			12 25						

Km.	34	Clasele: →	accel.	rapid	pers	cursă	rapid	accel.	pers	pers	pers	
			201	31	2001	3403	21	301	4001	4003	2003	
			1.2.3	1.2.3	1.2.3	1.2.3	1.2.3	1.2.3	1.2.3	1.2.3	1.2.3	
Brașov X 37,38,39,40,60,85 pl												
172	Brașovul Vechiu . . .	4 47	10 29	16 08	17 23	15 22	18 21	21 16	2 32	6 10		
177	Brașov Stupini . . .			16 14	17 29			21 22	2 38	6 16		
183	Bod . . .	5 00	X	16 21	17 45			21 29	2 45	6 23		
192	Feldioara . . .		X	16 30	17 54			21 39	2 54	6 32		
195	Rotbav (haltă) . . .		Buc. Oradea	16 41	18 05			21 50	3 05	6 43		
199	Vadul Roșu . . .			16 47	18 11					6 49		
202	Măleruș (haltă) . . .		11 06	16 54	18 18			22 00	3 15	6 56		
208	Apața . . .			17 00	18 24			22 06	3 21	7 02		
214	Ormeniș . . .			17 17	18 33	X	19 02	22 16	3 31	7 11		
218	Căpeni (haltă) . . .			17 27	18 43			22 26	3 41	7 21		
221	Augustini . . .			17 32	18 50					7 27		
231	Racoș . . .	5 36		17 38	18 56			22 35	3 49	7 33		
235	Mateiaș . . .			17 55	19 10		19 28	22 49	4 04	7 47		
245	Rupea . . .	6 04	11 53	18 03	19 16			22 56	4 12	7 54		
248	Homorod (haltă) . . .			18 22	20 00	16 35	19 45	23 12	4 29	8 12		
254	Cața . . .				20 06							
258	Palos (haltă) . . .			18 34	20 17			23 23	4 40	8 23		
264	Bela . . .				20 26							
273	Archita . . .			18 55	20 51			0 42	4 59	8 42		
282	Mureni . . .			19 14	21 09			0 01	5 21	9 04		
289	Vânători 43, 60 . . . sos.	7 00		19 28	21 23			0 23	5 38	9 20		
	Odorhei 43 . . . sos.			19 39	21 34		20 42	0 34	5 49	9 37		
	Odorhei 43 . . . pl.	4 55			13 45					4 55		
	Vânători 43, 60 . . . pl.	7 01			19 47	21 36	20 43	0 36	5 50	9 38		
292	Bolu (haltă) . . .				19 53	21 42		0 42	5 56	9 44		
294	Albești Târnava h . . .				19 59	21 48		0 48	6 02	9 50		
299	Sighișoara 41, 43, 60 sos.	7 11	12 51		20 05	21 56	17 32	20 53	6 09	9 57		

* Tr. 21 circulă marțea, joi și duminică.

Km.	34		accel		rapid		pers		* rapid		accel.		per		pers		pers	
			201		31		2001		21		301		4001		4003		2003	
			1.2.3		1.2.3		1.2.3		1.2.3		1.2.3		1.2.3		1.2.3		1.2.3	
	Clasele: →																	
	Signalsoara X 41.43,50 pl		7 21	Circ.	12 59		29 15		17 40	21 03		1 12			6 21		10 09	
304	Hetur (haltă)			dela			20 26					1 23			6 32		10 20	
310	Daneș			Buc.			20 34					1 31			6 40		10 28	
317	Lura (haltă)			Sibiu			20 43					1 40			6 49		10 37	
321	Dumbrăveni		7 44				20 51			21 26		1 49			6 58		10 45	
328	Atel			auto			21 00					1 58			7 07		10 54	
333	Bratei (haltă)						21 08					2 06			7 15		11 02	
339	Medias		8 08	rapid	13 32		21 17		18 13	21 44		2 16			7 27		11 12	
344	Proștea Mare (h.) ↓			M			21 24					2 23			7 35		11 19	
349	Corșă Mică X 44,60 sos.		8 20	35	13 43		21 31		18 24	21 56		2 30			7 43		11 26	
	Sibiu 44	sos.	10 25									6 20			10 25		13 30	
	Sibiu 44	pl.	5 40	14 09			20 00			20 00		0 45			5 40		8 15	
	Corșă Mică X 44,60 pl		8 22	15 00	13 45		21 34		18 26	21 58		2 33			7 54		11 31	
359	Mcăsasa						21 45					2 40			7 54		11 51	
367	Valea Lungă						21 54					2 53			8 05		12 00	
373	Mănărade (haltă)						22 01					3 00			8 14		12 07	
377	Câmpul Libertății		cursă			cursă	22 08			22 29	cursă	3 07			8 21		12 14	
379	Blaj X 45, 60	sos.	3407	8 47	15 24	14 09	22 13		18 50	22 35	3411	3 12			8 28		12 19	
	Podid 45	sos.		14 35		19 35	7 45								14 35		19 35	
	Podid 45	pl.	2 60	2 00	7 45	7 45	16 45			16 45					2 00			
	Blaj X 45, 60	pl.	7 55	8 49	15 26	14 10	14 20	22 21	18 51	22 40	19 01	3 15			8 38		12 21	
384	Crăciunel		8 03				14 28	22 28			19 09	3 22			9 04		12 28	
389	Cistelu		8 11				14 36	22 35			19 17	3 36			9 11		12 35	
392	Cistelu (h.)		8 17				14 41				19 23							
395	Mihail (haltă)		8 24				14 47				19 30							
397	Podul Mureșului		8 36				14 52	22 46			19 35	3 47			9 22		12 46	
400	Teiuș X 60	sos.	8 42		15 46	14 31	14 58	22 52		23 02	19 41	3 53			9 28		12 52	
					Circ. la Cluj	Circ. la Oradea				Circ. la Bihor	Circ. la Satu M.				Circ. la Satu M.			
	Oradea 60	sos.			19 38	0 45				4 45	12 23				18 21		0 45	

*) Tr. 21 circulă marțea, joia și duminica.

Km.	34		accel.		cursă		pers		* rapid		cursă		pers.		cursă		pers.	
			201		2401		2001		21		2407		2007		2411		2403	
			123															
	Clasele: →																	
	Teiuș X 60	pl.		4 40			23 22	18 23		6 56			4 15	7 23	15 03		13 12	
404	Coșlariu	sos.	9 09	4 46			23 28	18 30	19 11	7 02			4 21	7 30	15 09		13 18	
408	Sântimbru (haltă)	pl.	9 11	4 47			23 29		19 13	7 03			4 23		15 10		13 19	
410	Sântimbru Fabrică			4 53						7 10					15 16			
415	Bărbant (h.)	↓		4 59			23 38			7 15			4 32		15 21		13 28	
419	Alba Iulia X 46, 47 sos.		9 26	5 06			23 45			7 23			4 39		15 29		13 35	
				5 13			23 51		19 28	7 30			4 45		15 36		13 41	
	Zlatna 47	sos.	12 10								12 10				20 10			
	Zlatna 47	pl.	4 00															
	Alba Iulia X 46, 47 pl.		9 28	5 15			23 54		19 30				4 50		15 45		13 44	
429	Vințul de Jos X 4	sos.	9 38	5 57			0 06		19 40				5 01		15 58		13 55	
	Sibiu 46	sos.															18 53	
	Sibiu 46	pl.							14 40						2 45			
	Vințul de Jos X 46 pl.		9 39	5 29			0 07		19 41				5 05		16 01		13 58	
434	Hlandiana (haltă)			6 37			0 15						5 13		16 10		14 06	
437	Țărtăria (haltă)	↓		5 43			0 21						5 20		16 17		14 12	
444	Șibot 48	sos.	9 54	5 53			0 29		19 54				5 28		16 27		14 20	
	Cugir 48	sos.	11 20	6 37					21 57				6 37					
	Cugir 48	pl.	8 45	4 40									4 40		15 35			
	Șibot 48	pl.	9 55	5 55			0 30		19 55				5 31		16 35		14 22	
450	Aurel Vlaicu			6 04			0 38						5 39		16 41		14 30	
452	Geogălu (h.)	↓		6 09									5 45		16 50		14 36	
456	Orăștie	sos.	10 08	6 15			0 46		20 07				5 51		16 57		14 42	

*) Tr. 21 circulă marțea, joia, și duminica.

Km.	34	Clasele: →					pers.					cursă					pers.																																																																																																																																																																																																																																																																																																																																																																																																																																																																																																																																																																																																																																																																																																																																																																																																																																																																																																																																																																																																																																																																																																																																																																																																							
		201					2001					2405					2403					2415					2003																																																																																																																																																																																																																																																																																																																																																																																																																																																																																																																																																																																																																																																																																																																																																																																																																																																																																																																																																																																																																																																																																																																																																																																													
		1.2.3					1.2.3					1.2.3					1.2.3					1.2.3					1.2.3																																																																																																																																																																																																																																																																																																																																																																																																																																																																																																																																																																																																																																																																																																																																																																																																																																																																																																																																																																																																																																																																																																																																																																																													
	Orăștie	10 14	6 16	—	—	0 47	—	20 08	—	—	—	—	5 54	—	16 59	—	14 45	—	—	—	—	—	—	—	—	—	—	—	—	—	—	—	—	—	—	—	—	—	—	—	—	—	—	—	—	—	—	—	—	—	—	—	—	—	—	—	—	—	—	—	—	—	—	—	—	—	—	—	—	—	—	—	—	—	—	—	—	—	—	—	—	—	—	—	—	—	—	—	—	—	—	—	—	—	—	—	—	—	—	—	—	—	—	—	—	—	—	—	—	—	—	—	—	—	—	—	—	—	—	—	—	—	—	—	—	—	—	—	—	—	—	—	—	—	—	—	—	—	—	—	—	—	—	—	—	—	—	—	—	—	—	—	—	—	—	—	—	—	—	—	—	—	—	—	—	—	—	—	—	—	—	—	—	—	—	—	—	—	—	—	—	—	—	—	—	—	—	—	—	—	—	—	—	—	—	—	—	—	—	—	—	—	—	—	—	—	—	—	—	—	—	—	—	—	—	—	—	—	—	—	—	—	—	—	—	—	—	—	—	—	—	—	—	—	—	—	—	—	—	—	—	—	—	—	—	—	—	—	—	—	—	—	—	—	—	—	—	—	—	—	—	—	—	—	—	—	—	—	—	—	—	—	—	—	—	—	—	—	—	—	—	—	—	—	—	—	—	—	—	—	—	—	—	—	—	—	—	—	—	—	—	—	—	—	—	—	—	—	—	—	—	—	—	—	—	—	—	—	—	—	—	—	—	—	—	—	—	—	—	—	—	—	—	—	—	—	—	—	—	—	—	—	—	—	—	—	—	—	—	—	—	—	—	—	—	—	—	—	—	—	—	—	—	—	—	—	—	—	—	—	—	—	—	—	—	—	—	—	—	—	—	—	—	—	—	—	—	—	—	—	—	—	—	—	—	—	—	—	—	—	—	—	—	—	—	—	—	—	—	—	—	—	—	—	—	—	—	—	—	—	—	—	—	—	—	—	—	—	—	—	—	—	—	—	—	—	—	—	—	—	—	—	—	—	—	—	—	—	—	—	—	—	—	—	—	—	—	—	—	—	—	—	—	—	—	—	—	—	—	—	—	—	—	—	—	—	—	—	—	—	—	—	—	—	—	—	—	—	—	—	—	—	—	—	—	—	—	—	—	—	—	—	—	—	—	—	—	—	—	—	—	—	—	—	—	—	—	—	—	—	—	—	—	—	—	—	—	—	—	—	—	—	—	—	—	—	—	—	—	—	—	—	—	—	—	—	—	—	—	—	—	—	—	—	—	—	—	—	—	—	—	—	—	—	—	—	—	—	—	—	—	—	—	—	—	—	—	—	—	—	—	—	—	—	—	—	—	—	—	—	—	—	—	—	—	—	—	—	—	—	—	—	—	—	—	—	—	—	—	—	—	—	—	—	—	—	—	—	—	—	—	—	—	—	—	—	—	—	—	—	—	—	—	—	—	—	—	—	—	—	—	—	—	—	—	—	—	—	—	—	—	—	—	—	—	—	—	—	—	—	—	—	—	—	—	—	—	—	—	—	—	—	—	—	—	—	—	—	—	—	—	—	—	—	—	—	—	—	—	—	—	—	—	—	—	—	—	—	—	—	—	—	—	—	—	—	—	—	—	—	—	—	—	—	—	—	—	—	—	—	—	—	—	—	—	—	—	—	—	—	—	—	—	—	—	—	—	—	—	—	—	—	—	—	—	—	—	—	—	—	—	—	—	—	—	—	—	—	—	—	—	—	—	—	—	—	—	—	—	—	—	—	—	—	—	—	—	—	—	—	—	—	—	—	—	—	—	—	—	—	—	—	—	—	—	—	—	—	—	—	—	—	—	—	—	—	—	—	—	—	—	—	—	—	—	—	—	—	—	—	—	—	—	—	—	—	—	—	—	—	—	—	—	—	—	—	—	—	—	—	—	—	—	—	—	—	—	—	—	—	—	—	—	—	—	—	—	—	—	—	—	—	—	—	—	—	—	—	—	—	—	—	—	—	—	—	—	—	—	—	—	—	—	—	—	—	—	—	—	—	—	—	—	—	—	—	—	—	—	—	—	—	—	—	—	—	—	—	—	—	—	—	—	—	—	—	—	—	—	—	—	—	—	—	—	—	—	—	—	—	—	—	—	—	—	—	—	—	—	—	—	—	—	—	—	—	—	—	—	—	—	—	—	—	—	—	—	—	—	—	—	—	—	—	—	—	—	—	—	—	—	—	—	—	—	—	—	—	—	—	—	—	—	—	—	—	—	—	—	—	—	—	—	—	—	—	—	—	—	—	—	—	—	—	—	—	—	—	—	—	—	—	—	—	—	—	—	—	—	—	—	—	—	—	—	—	—	—	—	—	—	—	—	—	—	—	—	—	—	—	—	—	—	—	—	—	—	—	—	—	—	—	—	—	—	—	—	—	—	—	—	—	—	—	—	—	—	—	—	—	—	—	—	—	—	—	—	—	—	—	—	—	—	—	—	—	—	—	—	—	—	—	—	—	—	—	—	—	—	—	—	—	—	—	—	—	—	—	—	—	—	—	—	—	—	—	—	—	—	—	—	—	—	—	—	—	—	—	—	—	—	—	—	—	—	—	—	—	—	—	—	—	—	—	—	—	—	—	—	—	—	—	—	—	—	—	—	—	—	—	—	—	—	—	—	—	—	—	—	—	—	—	—	—	—	—

*) Tr. 21 circula marțea, joi, și duminică.

Km.	34	accel.					pers.					rapid					pers.				
		201					2001					21					2007				
		1.2.3					1.2.3					1.2.3					1.2.3				
Clasele: →																					
	Zam	pl.	11 38				3 02								8 07	17 52			16 53		
534	Ilteu (haltă)	↓					3 12								8 18	18 01			17 03		
536	Ilteu	sos.	11 58				3 25			21 44					8 30	18 06			17 15		
546	Săvârșin	pl.	12 06				3 35			21 50					8 40				17 25		
552	Vărădia (haltă)	↓					3 46								8 49				17 33		
555	Vărădia						3 53								8 56				17 39		
558	Moeloni (haltă)						4 01								9 03				17 45		
563	Bătuța						4 08								9 11				17 53		
567	Căpuța (haltă)						4 16								9 18				17 59		
570	Bărzava		12 31				4 24								9 27				18 06		
575	Nădăș					Auto	4 32								9 35				18 14		
580	Conop	↓				M	4 42								9 43				18 28		
587	Milova	sos.	12 56	2419			4 52			22 32					10 03				18 37		
596	Radna 13,58																		18 46		
Timișoara 13		sos.	18 29												13 02						
	Radna 13,58	pl.	12 57	5 28			4 54			22 33					10 07				18 48		
600	Cladova (haltă)	↓		5 36			5 04								10 23				18 28		
603	Păuș			5 41			5 11								10 29				19 04		
606	Păuș (haltă)			5 47			5 18								10 36				19 10		
609	Ghloroc			5 54			5 28								10 46				19 19		
617	Cicir			6 05			5 37								10 55				19 28		
623	Glogovați	↓		6 15			5 47			23 05					11 05				19 37		
630	Arad X 15,18,51, 52,54,55	sos.	13 36	6 25																	
Timișoara 15		sos.	16 32	7 56			7 15								12 45				21 24		

**) Tr. 21 circula marțea, joi, și duminică.

[illegible]

•) re- și atenția noastră joia, și duminică

Curtici - Arad - Toluș - Brașov - București Nord

Amsterdam . . . pi.																			
Bruzelles N.																			
Calais M.(Boulogne*																			
Paris Est				19 45															
Strasbourg				3 05															
Munchen H.				11 55															
Bâle																			
Zurich (Enge*)																			
Innsbruck																			
Salzburg				14 57															
Wien West				23 30															
Warszawa															23 25				
Odra															18 45				
Bohemín															10 08				
Praha				19 20															
Bratislava				2 45															
Budapest k.p.u.				8 55															
Budapest ny.p.u.																			
Lökösháza (H.E.G.Sos.)				13 55											23 30				
															4 01				

Km	34	pers 2012	accel 202	pers 2014				pers 2016	pers 2018			rapid 22					
	Class or →	1.2.3	1.2.3	1.2.3				1.2.3	1.2.3			1.2.3					
	Lökösháza H.F. Or. pl.		15 48	—	—	—	—	—	—	—	—	5 48	—	—	—	—	—
	Canton 446	—	15 55	—	—	—	—	—	—	—	—	5 55	—	—	—	—	—
			16 01	—	—	—	—	—	—	—	—	6 01	—	—	—	—	—
	Curtici	5 35	17 01	7 50	—	—	—	16 12	18 25	—	—	6 51	—	—	—	—	—
	Canton Nr 439	—	—	—	—	—	—	—	—	—	—	—	—	—	—	—	—
4	Canton Nr 437	5 42	—	7 57	—	—	—	16 18	18 32	—	—	—	—	—	—	—	—
	Canton Nr 436	—	—	—	—	—	—	—	—	—	—	—	—	—	—	—	—
7	Sofronea	5 49	—	8 04	—	—	—	16 25	18 39	—	—	—	—	—	—	—	—
9	Canton Nr. 431	—	—	—	—	—	—	—	—	—	—	—	—	—	—	—	—
10	Canton Nr. 430	—	—	—	—	—	—	—	—	—	—	—	—	—	—	—	—
12	Canton Nr. 429	5 57	—	8 12	—	—	—	16 32	18 47	—	—	—	—	—	—	—	—
13	Canton Nr. 428	—	—	—	—	—	—	—	—	—	—	—	—	—	—	—	—
14	Canton Nr. 427	—	—	—	—	—	—	—	—	—	—	—	—	—	—	—	—
17	Arad 15.16.31.52.54.55 sos.	6 05	17 18	8 20	—	—	—	16 40	18 56	—	—	7 07	—	—	—	—	—

* Tr. 22 circulă miercuri, vineri, duminică.

Km.		Timișoara 18		pi.		5 12 14 38		18 15		5 12		14 38		auto cursă M	
		34				pers accel		pers		pers.		* rapid		2420	
		Clasele:				2002 202		2008		2004		22		2.3	
						1.2.3		1.2.3		1.2.3		1.2.3		2.3	
24	Arad X 15.18.51.52.53 pi.	9 40	17 36	—	—	—	—	14 20	—	20 07	—	7 19	—	16 55	—
30	Glogovați	9 51	—	—	—	—	—	14 31	—	20 19	—	—	—	17 07	—
38	Cicir	10 00	—	—	—	—	—	14 40	—	20 29	—	—	—	17 17	—
42	Ghloroc	10 10	—	—	—	—	—	14 50	—	20 40	—	—	—	17 28	—
45	Păuliș (haltă)	10 16	—	—	—	—	—	14 57	—	20 47	—	—	—	17 35	—
47	Păuliș	0 22	—	—	—	—	—	15 03	—	20 54	—	—	—	17 41	—
51	Cladova (haltă)	10 32	18 07	—	—	—	—	15 12	—	21 04	—	7 51	—	17 46	—
51	Radna 5 13,58	10 32	18 07	—	—	—	—	15 12	—	21 04	—	7 51	—	17 53	—
Timișoara 18		pi.		—		13 18		—		16 26		—		—	
60	Radna 5 13,58	10 35	18 09	—	—	—	—	15 15	—	21 07	—	7 52	—	—	—
67	Milova	10 46	—	—	—	—	—	15 27	—	21 19	—	—	—	—	—
72	Conop	10 50	—	—	—	—	—	15 37	—	21 30	—	—	—	—	—
77	Nadăș	11 04	—	—	—	—	—	15 45	—	21 33	—	—	—	—	—
80	Bărzava	11 13	18 36	—	—	—	—	15 54	—	21 46	—	—	—	—	—
84	Căpruța (haltă)	11 19	—	—	—	—	—	16 00	—	21 53	—	—	—	—	—
89	Bătuța	11 25	—	—	—	—	—	16 07	—	22 09	—	—	—	—	—
93	Mocloni (haltă)	11 33	—	—	—	—	—	16 15	—	22 18	—	—	—	—	—
95	Vărădia	11 39	—	—	—	—	—	16 21	—	22 25	2406	—	—	—	—
101	Vărădia (haltă)	11 44	—	—	—	—	—	16 27	—	22 36	—	—	—	—	—
111	Săvârșin	11 52	18 02	—	—	—	—	16 35	—	22 45	4 15	8 35	—	—	—
113	Ilteu	12 02	18 11	—	—	—	—	16 45	—	22 59	4 29	8 41	—	—	—
119	Ilteu (haltă)	12 16	—	—	—	—	—	17 04	—	23 09	4 34	—	—	—	—
119	Zam	11 25	18 31	—	—	—	—	17 13	—	—	4 42	—	—	—	—

*) Tr. 22 circula miercuri, vineri, duminică.

Biroul Oficial de Voiaj

Arad

B-dul Republicii, 82

Telex 21 77

Bilete preț întreg, bilete cu 50% și 75% reducere, tichete pentru rapide, abonamente, tarife, suplimente pentru accelerate.

Informațiuni gratuite în legătură cu mersul trenurilor.

Km.		34		pers.		pers.		pers.		cursă		rapid	
		2002 202		2008		2004		2406		22			
Clasele →		1.2.3		1.2.3		1.2.3		1.2.3		1.2.3			
	Zam	pl.	12 27	19 32	17 15	23 10	4 43						
125	Burjuc	↓											
128	Burjuc (haltă)	↓	12 37		17 25	23 21	4 54						
132	Câmpuri Surduc	↓	12 44		17 32	23 28	5 01						
136	Gurasada	↓	12 51		17 39	23 35	5 08						
141	Ilia 10	sos.	12 58	19 55	17 46	23 42	5 15	9 16					
	Lugo 10	pl.		16 25				3 35					
	Ilia 10	pl.	13 02	19 56	cursă 17 49	23 44	5 18	9 17					
146	Bietea Mureșană h	↓	13 10		17 57	23 52	5 25						
151	Bianșca	↓	13 19		18 06	0 01	5 33						
155	Vețal (haltă)	↓	13 27		18 14	0 09	5 40						
158	Mintia	↓	13 31		18 21	0 16	5 47						
		sos.	13 42	20 21	18 29	0 24	5 55	9 37					
165	Deva	pl.	14 50	13 45	20 22	7 37	18 33	9 38					
169	Sântuhalm (haltă)	↓	14 57		7 41		6 05						
171	Săulești (haltă)	↓	15 02	13 54	7 49	18 42							
174	Simeria X 49, 50	sos.	15 08	14 00	20 33	7 55	18 48	cursă 0 35	6 11	9 48	cursă 2404		
								2402	0 42				
	Pietroșeni 49	sos.	18 54	18 54	0 25	0 25							
	Lupeni 49		19 40	19 40									
	Lupeni 49	pl.	7 25	12 05	12 05					2 40	7 25		
	Pietroșeni 49		10 31	15 15	15 15					3 39	10 30		
	Simeria X 49, 50	pl.	cir. 14 10	20 41	18 53	4 50	0 52	8 58	15 40				
178	Simeria Veche	↓	14 16		19 04	4 57	0 51		15 47				
182	Turdăș	↓	14 23		19 12	5 14	1 07		15 54				
187	Picaz (haltă)	↓	14 32		19 21	5 13	1 16		16 03				
191	Orăștie	sos.	14 38	20 58	19 27	5 19	1 22	10 12	16 09				

*) Tr. 22 circula miercuri, vineri, duminică.

Km.	34		pers.		accel.		pers.		cursă		pers.		* rapid		cursă	
	2408		2002		202		2008		2402		2004		22		2404	
Clasele: →			1.2.3	1.2.3	1.2.3	1.2.3		1.2.3		1.2.3	1.2.3	1.2.3		1.2.3	1.2.3	
195	Orăștie	pl.	—	14 44	20 59	—	—	19 29	—	—	5 21	1 21	—	10 15	16 11	—
197	Geoagiu (haltă)	↓	—	14 51	—	—	—	19 36	—	—	5 28	—	—	10 15	16 18	—
203	Aurel Vlaicu	↓	—	14 57	—	—	—	19 42	—	—	5 41	1 33	—	10 15	16 24	—
	Șibot 48	sos.	—	15 05	21 12	—	—	19 50	—	—	5 49	1 42	—	10 27	16 32	—
	Cugir 48	sos.	—	—	—	—	—	20 37	—	—	6 37	—	—	11 20	—	—
	Cugir 48	pl.	—	—	—	—	—	—	—	—	4 40	—	—	8 45	15 35	—
210	Șibot 48	pl.	—	15 07	21 13	—	—	19 56	—	—	5 56	1 44	—	10 28	16 36	—
213	Tărtăria (haltă)	↓	—	15 16	—	—	—	20 05	—	—	6 05	1 53	—	10 28	16 47	—
218	Blandiana (haltă)	↓	—	15 22	—	—	—	20 11	—	—	6 11	2 00	—	10 28	16 53	—
	Vințul de Jos X 46	sos.	—	15 29	21 28	—	—	20 18	—	—	6 18	2 07	—	10 42	17 01	—
	Sibiu 46	sos.	—	18 53	—	—	—	—	—	—	7 08	—	—	—	—	—
	Sibiu 46	pl.	—	—	—	—	—	14 40	—	—	2 45	—	—	—	—	—
228	Vințul de Jos X 46	pl.	—	15 31	21 29	—	—	20 20	—	—	6 19	2 09	—	10 43	17 03	—
	Alba Iulia X 46, 47	sos.	—	15 41	21 39	—	—	20 31	—	—	6 31	2 20	—	10 52	17 15	—
	Zlatna 47	sos.	—	20 10	—	—	—	—	—	—	—	—	—	20 10	—	—
	Zlatna 47	pl.	—	13 00	—	—	—	—	—	—	4 00	—	—	13 00	—	—
232	Alba Iulia X 46, 47	pl.	13 45	15 44	21 41	—	—	20 35	—	—	6 32	2 23	—	10 54	17 17	—
237	Bărbant (h.)	↓	13 54	15 51	—	—	—	20 42	—	—	6 39	2 31	—	10 54	17 25	—
239	Sântimbru Fabrică	↓	14 03	15 59	—	—	—	20 50	—	—	6 47	2 40	—	10 54	17 34	—
	Sântimbru (haltă)	↓	14 09	—	—	—	—	—	—	—	6 51	—	—	10 54	17 40	—
244	Coșlaru	↓	15 17	16 07	21 57	—	—	20 58	—	—	6 57	2 48	—	11 09	17 47	—
247	Teluș X 60	↓	15 18	16 08	21 59	19 39	—	20 59	—	8 30	7 05	2 49	—	11 11	17 47	—
			25	16 14	—	19 46	—	21 05	—	8 37	7 11	2 56	—	11 11	17 55	—

*) Tr. 22 circulă miercuri, vineri, duminică.

Km.	34		pers.		accel.		cursă		pers.		accel.		pers.		auto rap M		* rapid		pers.		cursă		rapid		cursă	
			2002		202		3408		4002		302		2004		36		32		4004		3410		32		3412	
	Clasele: →		1.2.3		1.2.3		1.2.3		1.2.3		1.2.3		1.2.3		1.2		1.2.3		1.2.3		1.2.3		1.2.3		1.2.3	
	Teluș X 60	pl.	—	16 31	—	—	6 30	—	22 12	—	7 01	3 16	9 36	—	—	—	8 27	12 55	13 37	17 35	—	—	—	—	—	—
250	Podul Mureș	↓	—	16 41	—	—	6 37	—	22 19	—	7 01	3 23	—	—	—	—	8 34	13 01	—	17 42	—	—	—	—	—	—
252	Mihalt (haltă)	↓	—	—	—	—	6 42	—	—	—	7 01	3 23	—	—	—	—	—	13 06	—	17 47	—	—	—	—	—	
255	Cistelu (1.)	↓	—	—	—	—	6 49	—	—	—	7 01	3 34	—	—	—	—	—	13 13	—	17 54	—	—	—	—	—	
258	Cistelu	↓	—	16 52	—	—	6 55	—	22 37	—	—	3 34	—	—	—	—	8 45	13 19	—	18 00	—	—	—	—	—	
263	Crăciunel	↓	—	16 59	—	—	7 03	—	22 52	—	—	3 41	—	—	—	—	9 00	13 27	—	8 08	—	—	—	—	—	
268	Blaj 45, 60	sos.	—	17 05	22 18	—	7 10	—	22 59	—	7 22	3 48	9 55	11 29	—	—	9 07	13 35	13 56	18 15	—	—	—	—	—	
	Praid 45	pl.	—	—	16 45	—	—	—	16 45	—	2 00	—	—	—	—	—	2 00	—	—	7 45	—	—	—	—	—	—
	Blaj 45, 60	pl.	—	17 08	22 20	—	—	—	23 02	—	7 24	3 52	9 57	11 30	—	—	9 11	—	13 57	—	—	—	—	—	—	—
271	Câmpul Libertății	↓	—	17 14	—	—	—	—	23 08	—	—	3 59	—	—	—	—	9 17	—	14 10	—	—	—	—	—	—	—
274	Mănărad	↓	—	17 21	—	—	—	—	23 16	—	—	4 07	—	—	—	—	9 25	—	—	—	—	—	—	—	—	—
280	Valea Lungă	↓	—	17 28	—	—	—	—	23 24	—	—	4 16	—	—	—	—	9 34	—	—	—	—	—	—	—	—	—
288	Micăsasa	↓	—	17 38	—	—	—	—	23 34	—	—	4 27	—	—	—	—	9 43	—	—	—	—	—	—	—	—	—
298	Copșa Mică X 44,60 sos.	↓	—	17 48	22 46	—	—	—	23 45	—	7 51	4 38	10 22	11 55	—	—	9 54	—	14 33	—	—	—	—	—	—	—
	Sibiu 44	pl.	—	16 05	20 00	—	—	—	20 00	—	5 40	0 45	—	8 15	—	—	8 15	—	—	—	—	—	—	—	—	—
	Copșa Mică X 44, 60 pl.	↓	—	17 52	22 48	—	—	—	23 48	—	7 53	4 42	Circ. la Buc.	11 57	—	—	9 58	—	14 35	—	—	—	—	—	—	—
303	Proștea Mare (h.)	↓	—	18 00	—	—	—	—	23 56	—	—	4 50	—	—	—	—	10 06	—	—	—	—	—	—	—	—	—
309	Medias	↓	—	18 15	23 02	—	—	—	0 06	—	8 07	5 00	—	—	—	—	10 15	—	14 45	—	—	—	—	—	—	—
314	Brateli (haltă)	↓	—	18 23	—	—	—	—	0 14	—	—	5 08	—	—	—	—	10 23	—	—	—	—	—	—	—	—	—
319	Ațel	↓	—	18 31	—	—	—	—	0 23	—	—	5 17	prin Sibiu	—	—	—	10 31	—	—	—	—	—	—	—	—	—
327	Dumbrăveni	↓	—	18 40	23 20	—	—	—	0 34	—	8 25	5 28	—	—	—	—	10 47	—	—	—	—	—	—	—	—	—
330	Luna (haltă)	↓	—	18 48	—	—	—	—	0 43	—	—	5 36	—	—	—	—	10 55	—	—	—	—	—	—	—	—	—
338	Daneș	↓	—	18 56	—	—	—	—	0 51	—	—	5 44	—	—	—	—	11 03	—	—	—	—	—	—	—	—	—
343	Hetur (haltă)	↓	—	19 04	—	—	—	—	0 59	—	—	5 52	—	—	—	—	11 11	—	—	—	—	—	—	—	—	—
348	Slighioara X 41,43,60 sos.	↓	—	19 14	23 45	—	—	—	1 09	—	8 50	6 02	—	12 41	—	—	11 21	—	15 19	—	—	—	—	—	—	—

*) Tr. 22 circulă miercuri, vineri, duminică.

*) Tr. 22 circulă miercurea, vinerea și duminica.

*) Tr. 22 circulă miercuri, vineri și duminică.

Telega 36 pl.		—	—	—	—	—	7 25	—	—	11 45	—	—	17 20	17 21	—	—	—	—
Km.	34	pers.	pers.	accel.	pers.	accel.		pers.	accel.	pers.	pers.	rapid	cursă	pers.		rapid	pers.	pers.
		3012	2002	202	3014	402		4002	302	2004	3016	22	3402	4004		32	3018	3020
Clasele: →			1.2.3	1.2.3	1.2.3	1.2.3		1.2.3	1.2.3	1.2.3	1.2.3	1.2.3	1.2.3	1.2.3		1.2.3	1.2.3	1.2.3
566 575	Câmpina 36, 60, 85 pl. Bălcoi 7 60, 85 Buda 35, 60, 85	— — —	2 19 2 36 2 51	4 53 5 07 —	— — —	6 28 6 40 —	— — —	8 21 8 38 8 53	— — —	14 01 14 15 —	13 35 13 53 14 09	— — —	17 29 18 26 18 40	18 51 19 08 19 23	— — —	20 11 — —	— — —	— — —
	584 587	Ploiești V. 35, 60, 85, 137 Ploiești Sud X 35, 60, 85, 90, 91, 92, 95, 109, 137	1 55 2 00	3 01 3 08	5 24 —	5 45 5 50	6 57 —	9 02 9 03 9 09	— — —	14 31 14 32 —	14 18 14 20 14 27	15 15 15 20	17 55 17 56 —	18 49 18 51 18 58	19 32 19 33 19 39	— — —	20 38 20 39 21 00	20 55 22 30 22 35
Slănic 35 Slănic 35 pl.		— —	— —	— —	8 21 —	— —	— 6 07	— —	17 55 —	17 55 —	17 55 —	21 22 —	21 22 —	21 22 —	— —	— —	— —	— —
595 602 607 612 617 623 630	Ploiești Sud X 35, 60, 85, 90, 91, 92, 95, 109, 137 Brazi 7 Prahova Crlvina 7 Scroviștea Periș Ilfov Dârza Buftea	— — — — — — —	3 22 3 35 3 44 3 52 4 00 4 08 4 17	— — — — — — —	— — — — — — —	— — — — — — —	9 23 9 36 9 45 9 53 10 01 10 09 10 18 10 27	— — — — X — — —	— — — — — — — —	14 44 14 57 15 06 15 14 15 22 15 30 15 39 15 48	— — — — — — — —	— — — — — — — —	— — — — — — — —	— — — — — — — —	— — — — — — — —	— — — — — — — —	— — — — — — — —	
	638 647	Chitila X 27, 60, 85, 90, 109, 137 București Nord X 27, 60, 85, 90, 109, 116, 132, 133, 137	— —	4 35 4 37 4 50	6 07 6 08 6 20	— — —	7 42 7 44 7 55	— — —	10 34 10 37 10 50	— — —	15 17 15 18 15 30	15 57 15 58 16 11	— — —	18 35 18 36 18 47	— — —	21 04 21 05 21 18	— — —	21 19 21 20 21 31

*) Tr. 22 circulă miercuri, vineri și duminică.

Ploiești Sud - Buda Slănic

—	—	5 05	—	14 22	—	17 50	—	pl. Buc. Nord 137 . . . sos.	—	10 30	—	21 03	—	22 07	—	—
		cursă	cursă	pers.	35		cursă	cursă	pers.			cursă	cursă	pers.		
		3413	3415	3025	Km.		3014	3416	3026	Km.		3014	3416	3026		
		1.2.3	1.2.3	1.2.3	← Clasele: →		1.2.3	1.2.3	1.2.3			1.2.3	1.2.3	1.2.3		
—	—	6 50	—	16 15	—	19 45	—	7 45	—	17 45	—	20 20	—	20 20	—	—
—	—	6 55	—	16 20	—	19 50	—	7 40	—	17 39	—	20 15	—	20 15	—	—
—	—	6 56	—	16 21	—	19 51	—	7 39	—	17 38	—	20 14	—	20 14	—	—
—	—	7 05	—	16 30	—	20 00	—	7 31	—	17 30	—	20 06	—	20 06	—	—
—	—	7 06	—	16 32	—	20 01	—	7 29	—	17 28	—	20 04	—	20 04	—	—
—	—	7 17	—	16 44	—	20 18	—	7 19	—	17 17	—	19 54	—	19 54	—	—
—	—	7 25	—	16 52	—	20 26	—	7 05	—	17 10	—	19 47	—	19 47	—	—
—	—	7 31	—	17 05	—	20 32	—	6 58	—	17 03	—	19 40	—	19 40	—	—
—	—	7 45	—	17 19	—	20 46	—	6 44	—	16 49	—	19 26	—	19 26	—	—
—	—	7 56	—	17 30	—	20 57	—	6 33	—	16 38	—	19 15	—	19 15	—	—
—	—	8 04	—	17 38	—	21 05	—	6 25	—	16 30	—	19 07	—	19 07	—	—
—	—	8 15	—	17 43	—	21 16	—	6 14	—	16 19	—	18 56	—	18 56	—	—
—	—	8 21	—	17 55	—	21 22	—	6 07	—	16 12	—	18 49	—	18 49	—	—
	pl.	Ploiești Sud X 34, 60 sos.					44									
	sos.	85, 90, 91, 92, 95, 109, 137 pl.					41									
3	pl.	Ploiești V. 7 34, 60, 85, 137 sos.					34									
10	pl.	Buda 34, 60, 85					27									
17	pl.	Găgeni (haltă)					24									
20	pl.	Plopieni Fabrică					22									
22	pl.	Plopieni					17									
28	pl.	Mălăești (haltă)					10									
34	pl.	Poiana Slănic					6									
38	pl.	Vărbilău (haltă)					3									
41	pl.	Prăjani (haltă)														
44	sos.	Slănic pl.														

Câmpina - Telega

—	—	6 45	—	9 25	—	11. Buc. Nord 34, 60 . . . sos.	—	10 50	—	16 11	—	21 18	—	—
		cursă	pers.	pers.	36		pers.	pers.	cursă			pers.	pers.	cursă
		3418	3031	3033	Km.		3032	3034	3420	Km.		3032	3034	3417
		1.2.3	1.2.3	1.2.3	← Clasele: →		1.2.3	1.2.3	1.2.3			1.2.3	1.2.3	1.2.3
—	—	Circulă de la Comarnic	—	—	—	—	—	—	—	—	—	—	—	—
—	—	6 37	—	8 45	—	14 20	—	7 46	—	12 06	—	17 41	—	17 41
—	—	6 48	—	8 56	—	14 31	—	7 35	—	11 55	—	17 30	—	17 30
—	—	6 55	—	9 03	—	14 38	—	7 25	—	11 45	—	17 20	—	17 20
	pl.	Câmpina 7 31, 60, 85 . . . sos.					5							
2	pl.	Câmpina 7 31, 60, 85 . . . sos.					3							
5	sos.	Telega pl.												

Braşov - Zărneşti

—	—	0 20	—	6 45	—	25	17 00	pl.	Buc. Nord 34, 60 . . .	sos.	—	16 11	18 47	21 31	—	—	—	—	—
—	—	—	—	7 55	—	—	17 05	"	Făgăraș 39 . . .	"	—	—	17 57	18 55	—	9 28	—	—	—
—	—	3 12	—	8 52	—	—	—	"	Sf. Gheorghe 85 . . .	"	—	—	14 50	—	20 33	8 02	—	—	—

		pers.		pers.		pers.	cursă												
		2071		2073		2075	2455	Km.		37	Km.			cursă	pers.	pers.	pers.	pers.	
		1.2.3		1.2.3		1.2.3	1.2.3			← Clasele: →				1.2.3	1.2.3	1.2.3	1.2.3	1.2.3	

—	—	5 12	—	11 45	—	16 53	21 25	pl.	Brașov X 34,38,39,40,60,85	sos.	28	—	8 00	13 45	16 37	18 50	5 50	—	—
—	—	5 25	—	11 52	—	17 00	21 31	2	Brașovul Vechiu	↑	26	—	7 54	13 39	16 31	18 44	5 44	—	—
—	—	5 39	—	11 58	—	17 07	21 38	4	Brașov Bartolomeu		24	—	7 47	13 32	16 25	18 38	5 38	—	—
—	—	5 50	—	12 09	—	17 18	21 48	9	Măgurele (haltă)		19	—	7 36	13 21	16 08	18 28	5 26	—	—
—	—	5 59	—	12 18	—	17 27	21 57	13	Cristian		15	—	7 27	13 12	16 01	18 20	5 18	—	—
—	—	6 09	—	12 27	—	17 35	22 06	17	Râșnov		11	—	7 19	13 04	15 53	18 12	5 09	—	—
—	—	6 26	—	12 50	—	17 58	22 23	24	Tohanul Vechiu		4	—	7 02	12 46	15 36	17 54	4 51	—	—
—	—	6 34	—	12 57	—	18 04	22 29	26	Toh. Vec. Fabr. (h.)	↓	2	—	6 56	12 33	15 31	17 41	4 46	—	—
—	—	6 40	—	13 03	—	18 10	22 35	28	Zărnești	sos.	—	—	6 50	12 25	15 24	17 35	4 40	—	—

*) Nu circulă sâmbăta, duminica și sărbătorile legale.

****)** Cîrculă duminica și sărbătorile legale.

Braşov - Intorsura Buzăului

11 40										pl. Buc. Nord 34, 60 . . . sos. Sf. Gheorghe 85 . . .										16 11 8 02									
pers.										38										pers.									
3061										Km.										Km.									
1.2.3										← Clasele: →										1.2.3									
16 20										pl. Braşov X 34,37,39,40,60,85 sos.										6 00									
16 30										8 sos. Hărman . . . pl.										5 50									
16 32										pl. Hărman . . . sos.										5 48									
16 43										15 Budila (haltă) . . . ↑										5 38									
16 51										18 Budila . . . ↑										5 32									
16 59										23 Tellu (haltă) . . . ↑										5 24									
17 06										26 Valea Tellului . . . ↑										5 18									
17 14										29 Polana Florilor (h.) ↓										5 11									
17 25										37 sos. Intorsura Buzăului pl.										5 00									

Braşov - Făgăraş - Sibiu

[illegible]

pers.			pers.			auto accel. M 215			Km.			39			Km.			auto accel. M 216			pers.			pers.		
2065			2061																		2062			2066		
1.2.3			1.2.3			1.2												1.2			1.2.3			1.2.3		
← Clasele: →																										
—	5 20	—	10 39	—	18 43	—	—	pl.	Arpaș	—	—	—	—	—	—	—	—	—	—	—	—	—	—	—	—	—
—	5 27	—	10 45	—	—	—	—	99	Cârța (haltă)	—	—	—	—	—	—	—	—	—	—	—	—	—	—	—	—	—
—	5 34	—	10 52	—	—	—	—	102	Scorei (haltă)	—	—	—	—	—	—	—	—	—	—	—	—	—	—	—	—	—
—	5 40	—	10 57	—	—	—	—	106	Sărata Colun (h.)	—	—	—	—	—	—	—	—	—	—	—	—	—	—	—	—	—
—	5 47	—	11 04	—	19 00	—	—	109	Porumbacu	—	—	—	—	—	—	—	—	—	—	—	—	—	—	—	—	—
—	5 57	—	11 14	—	19 10	—	—	117	Avrig	—	—	—	—	—	—	—	—	—	—	—	—	—	—	—	—	—
—	—	—	—	—	—	—	—	118	Avrig (haltă)	—	—	—	—	—	—	—	—	—	—	—	—	—	—	—	—	—
—	6 04	—	11 20	—	—	—	—	121	Mârșa (haltă)	—	—	—	—	—	—	—	—	—	—	—	—	—	—	—	—	—
—	6 10	—	11 25	—	—	—	—	123	Racovița (haltă)	—	—	—	—	—	—	—	—	—	—	—	—	—	—	—	—	—
—	6 15	—	11 30	—	—	—	—	126	Sebeș Olt (haltă)	—	—	—	—	—	—	—	—	—	—	—	—	—	—	—	—	—
—	6 20	—	11 35	—	19 25	—	—	sos.	—	—	—	—	—	—	—	—	—	—	—	—	—	—	—	—	—	—
—	6 28	—	11 43	—	19 26	—	—	pl.	Podul Olt 31	—	—	—	—	—	—	—	—	—	—	—	—	—	—	—	—	—
—	6 37	—	11 52	—	19 34	—	—	133	Tâlmăciu	—	—	—	—	—	—	—	—	—	—	—	—	—	—	—	—	—
—	6 46	—	12 00	—	—	—	—	137	Vestem Rampă (h.)	—	—	—	—	—	—	—	—	—	—	—	—	—	—	—	—	—
—	7 00	—	12 06	—	19 44	—	—	140	Vestem	—	—	—	—	—	—	—	—	—	—	—	—	—	—	—	—	—
—	7 05	—	12 11	—	—	—	—	sos.	—	—	—	—	—	—	—	—	—	—	—	—	—	—	—	—	—	—
—	7 06	—	12 12	—	—	—	—	pl.	Mohu 31, 41	—	—	—	—	—	—	—	—	—	—	—	—	—	—	—	—	—
—	7 17	—	12 22	—	20 02	—	—	146	Șelimbăr	—	—	—	—	—	—	—	—	—	—	—	—	—	—	—	—	—
—	7 25	—	12 30	—	20 08	—	—	sos.	Sibiu X 31,33,41,44,46	pl.	—	—	—	—	—	—	—	—	—	—	—	—	—	—	—	—

AVIZ

Semnalul de alarmă din compartimente se utilizează numai în caz de pericol iminent. Contravenienții sunt supuși la plata suprataxei pentru clasa la care posedă bilet, dându-li-se în același timp, și proces verbal pentru acționarea în judecată.

Brașov - Satulung

40		pers.		pers.		pers.		pers.		pers.		pers.		pers.		pers.		
Km.		3341	3343		3345	3347		3349	3351		3353	3355		3357	3359		3361	
Clasele: →		3	3		3	3		3	3		3	3		3	3		3	
	Braşov X pl.	—	6 25	7 30	—	9 05	10 40	—	12 15	13 20	—	15 00	16 10	—	17 45	19 20	—	21 30
2	Fabrica de Ciment	—	6 43	7 40	—	9 15	10 50	—	12 25	13 30	—	15 10	16 20	—	17 55	19 30	—	21 40
3	Astra	—	6 48	7 44	—	9 29	10 54	—	12 38	13 34	—	15 14	16 24	—	17 59	19 34	—	21 44
5	Noua	—	6 59	7 55	—	9 30	11 05	—	12 49	13 45	—	15 25	16 35	—	18 10	19 45	—	21 55
6	Dârste (h.)	—	7 06	8 02	—	9 37	11 12	—	12 56	13 52	—	15 32	16 42	—	18 17	19 52	—	22 02
7	Dârste Băi	—	7 10	8 13	—	9 48	11 15	—	13 00	14 03	—	15 35	16 45	—	18 20	19 55	—	22 05
8	Turcheş (h.)	—	7 17	8 21	—	9 56	11 22	—	13 07	14 11	—	15 42	16 52	—	18 27	20 02	—	22 12
10	Cernatu	—	7 24	8 29	—	10 04	11 29	—	13 14	14 19	—	15 49	16 59	—	18 34	20 09	—	22 19
12	Satulung sos.	—	7 30	8 35	—	10 10	11 35	—	13 20	14 25	—	15 55	17 05	—	18 40	20 15	—	22 25

Satulung - Brașov

40		pers.		pers.		pers.		pers.		pers.		pers.		pers.		pers.			
Km.		3342	3344	3346	3348	3350	3352	3354	3356	3358	3360	3362							
Clasele: →		3	3	3	3	3	3	3	3	3	3	3							
	Satulung pl.	—	5 00	5 50	—	7 50	9 25	—	10 50	11 55	—	13 40	14 45	—	16 20	17 55	—	19 30	—
2	Cernatu (h.)	—	5 08	5 58	—	7 57	9 32	—	10 57	12 02	—	13 47	14 53	—	16 27	18 02	—	19 37	—
4	Turcheș (h)	—	5 16	6 06	—	8 03	9 38	—	11 03	12 08	—	13 53	15 00	—	16 33	18 08	—	19 43	—
5	Dârste Băi	—	5 24	6 14	—	8 10	9 45	—	11 17	12 15	—	14 00	15 08	—	16 47	18 22	—	19 57	—
6	Dârste (h.)	—	5 27	6 17	—	8 13	9 48	—	11 20	12 18	—	14 03	15 11	—	16 50	18 25	—	20 00	—
7	Noua	—	5 35	6 25	—	8 21	9 56	—	11 24	12 26	—	14 11	15 26	—	16 59	18 34	—	20 09	—
9	Astra	—	5 45	6 35	—	8 30	10 05	—	11 39	12 35	—	14 20	15 35	—	17 09	18 44	—	20 19	—
10	Fabrica de Ciment ↓	—	5 50	6 40	—	8 35	10 10	—	11 45	12 40	—	14 25	15 40	—	17 15	18 50	—	20 25	—
12	Brașov X sos.	—	6 00	6 50	—	8 45	10 20	—	11 55	12 50	—	14 35	15 50	—	17 25	19 00	—	20 35	—
14	34, 37, 39, 85, 60																		

*) Dumlneca nu circulă.

Sibiu - Cornăţel - Sighişoara (linie îngustă)

17 00				20 24				pl. Piatra Olt 31 . . . sos.				14 58				5 05			
mixt				pers.				41				pers.				mixt			
2486				2114				Km.				Km.				2113			
1.2.3				1.2.3				← Clasele: →				1.2.3				1.2.3			
1	40	14	20	5	pl. Sibiu X 31,33,39,44,46 sos.	113	7	50	20	55									
1	58	14	38	↓	Şelimbăr ↑	108	7	36	20	38									
2	12	14	50	8	sos. Mohu 31, 39 . . . sos.	105	7	20	20	17									
2	17	14	52	11	↓ Bolovan (haltă) . . . ↑	102	7	17	20	02									
2	31	15	02	17	↓ Caşolţ (haltă) . . . ↑	96	7	08	19	50									
2	53	15	29	23	sos. Cornăţel 42 . . . pl.		6	50	19	29									
3	11	15	35		sos. Vurpăr 42 . . . pl.		6	34	19	11									
4 10				16 44				5 19				18 15							
circulă la Vurpăr				30	pl. Cornăţel 42 . . . sos.	90	6	19	circulă										
		15	47	32	↓ Hozman (haltă) . . . ↑	83	5	59	dela										
			34	Fofeldea (haltă) . . .	81	5	49	Vurpăr											
			57	Tichindeal (haltă) . .	79	5	42												
			41	Nochrich	76	5	30												
			46	Alţina (haltă) . . .	73	5	10												
			48	Vecerdea (haltă) . .	67	4	54												
			55	Benest (haltă) . . .	63	4	45												
			57	Vârd (haltă) . . .	58	4	18												
			60	↓ Coveş (haltă) . . .	55	4	09												
			62	sos. Agnita Târg (haltă) sos.	52	3	50												
				pl. Agnita pl.		3	53												
				sos. Agnita pl.		3	45												

A V I Z

Uşile laterale ale vagoanelor trebuie să fie închise în timpul mersului. A se apleca peste fereastră şi rezema de uşi în timpul mersului, este periculos şi interzis.

pers.				41				pers.			
2112				Km.				Km.			
1.2.3				← Clasele: →				1.2.3			
2	15	18	55	64	pl. Agnita sos.	50	18	55			
2	24	18	46	↓	pl. Agnita Târg (haltă) pl.	49	18	46			
2	27	18	43	sos.	Agnita sos.	47	18	35			
2	30	18	20	66	pl. Agnita pl.	43	18	20			
2	39	18	04	69	↓ Ruja (haltă) . . . ↑	41	18	04			
2	57	17	50	72	Proştia (haltă) . . .	37	17	50			
3	11	17	22	76	Iacobeni Ardeal (h.)	32	16	58			
3	39	16	58	81	Netuş (haltă) . . .	27	16	27			
4	04	16	27	86	Hendorf	17	15	38			
4	37	15	38	96	Apold	10	15	00			
5	33	15	00	103	Saeş (haltă)	8	14	41			
6	11	14	41	105	Angofa (haltă) . . .	3	14	18			
6	24	14	18	110	Sighişoara Inst. (h.)	2	14	10			
6	47	14	10	111	Sighişoara Obor (h.)		14	00			
6	56	14	00	113	sos. Sighişoara X 34,43,60 sos.						
7	05										

Cornăţel - Vurpăr (linie îngustă)

1 40				14 20				pl. Sibiu 41 . . . sos.				7 50				20 55			
mixt				pers.				42				pers.				mixt			
2486				2122				Km.				Km.				2121			
1.2.3				1.2.3				← Clasele: →				1.2.3				1.2.3			
3	21	15	55	13	pl. Cornăţel 41 . . . sos.	13	6	05	19	01									
3	39	16	13	↓	Roşia (haltă) . . . ↑	9	5	49	18	45									
4	10	16	44	sos. Vurpăr pl.			5	19	18	15									

Sighișoara - Odorhei

				6 45					pi. Buc. Nord 34, 60 . . . sos.					21 18					4 50								
									Brasov 34, 60 . . . "																		
				mlxt						43								pers.					mlxt				
				3482					Km					Km.				3071					3485				
				1.2.3						← Clasele: →								1.2.3					1.2.3				
				4 10					pl. Sighișoara X 34,60. sos.	48								6 57					17 00				
				4 24					↓ Albești Târ. (h.) 34,60 pl.	45								6 49					16 48				
				4 32					7 ↓ Boiu (haltă) 34, 60 ↑	41								6 43					16 40				
				4 41					sos.									6 36					16 31				
				5 00					10 pl. Vânători 34, 60 . . . pl.	38								6 28					16 18				
				5 14					15 ↓ Săculești Noi (h.) ↑	33								6 17					16 06				
				5 25					19 Sântămăria (haltă)	29								6 09					15 56				
				6 06					22 Cristur	26								6 02					15 47				
				6 15					24 Betești (haltă)	24								5 55					15 05				
				6 25					28 Porumbeni Mic h.	20								5 47					14 54				
				6 48					31 Porumbeni Mari	17								5 40					14 45				
				7 07					36 Dobeni (haltă)	11								5 20					14 20				
				7 19					41 Felicești (haltă)	7								5 11					14 05				
				7 34					46 ↓ Odorhei (haltă)	1								5 01					13 53				
				7 40					48 sos. Odorhei pl.									4 55					13 45				

Reguli de observat.

Călătorii, la sulirea în tren, trebuie să aibă asupra lor o legitimație de călătorie valabilă pentru acel tren, iar la trenurile rapide sau anume indicate, și tichetul respectiv.

Locul pe care-l ocupă călătorul în tren, trebuie să corespundă cu legitimația ce posedă (clasa, eventual nr. de loc, etc.).

Legitimația de călătorie se va prezenta oricândea se va cere de organele CFR. Ea se predă la sfârșitul călătoriei personalului de tren. Se va reține de călător numai în cazul când legitimația servește și pentru călătorie de înapoiere.

Legitimațiile de călătorie în anumite stații, se predau la ieșirea de pe peron.

Sibiu - Copșa Mică

17 00	23 30	23 30	-	10 24	10 24	10 24	-	13 25	p. Piatra Olt 31 . . . s.	12 25	-	-	14 58	14 58	-	22 40	1 20	1 20
pers.	pers.	auto pers. M.	pers.	auto rap. M 35	auto pers. M 2043	pers.	auto pers. M 2045	pers.		pers.	pers.	auto pers. M 2042	pers.	auto rap. M 36	pers.	auto pers. M 2044	auto pers. M 2046	pers.
2031	2033	2041	2035			2037	2045	2039				2032	2034	2042	2036	2038	2044	2040
1.2.3	1.2.3	2.3	1.2.3	1.2	2.3	1.2.3	2.3	1.2.3	← Clasele: →	1.2.3	1.2.3	2.3	1.2.3	1.2	1.2.3	2.3	2.3	1.2.3
0 45	5 40	6 30	8 15	14 09	14 25	16 05	17 45	20 00	p. Sibiu X 31,33,39,41,48 s.	1 28	6 20	7 20	10 25	11 14	13 30	15 20	18 40	19 45
0 50	5 45	6 35	8 20		14 30	16 10	17 50	20 05	↑ Sibiu Fabr. (haltă) .	1 24	6 16	7 16	10 21		13 26	15 16	18 36	19 41
0 59	5 53	6 43	8 28		14 39	16 19	17 59	20 13	↓ Șura Mică (haltă) .	1 15	6 08	7 07	10 12		13 18	15 07	18 27	19 34
1 11	6 05	6 43	8 33		14 44	16 24	18 04	20 18	↓ Ocna Sibiului .	1 10	6 03	7 03	10 07		13 13	15 02	18 22	19 30
1 15	6 09	6 51	8 37		14 47	16 28	18 07	20 22	s. B. Ocna Sibiu (h.) p.	1 04	5 58	6 53	10 01		13 08	14 50	18 10	19 25
1 16	6 10	-	8 38		-	16 29	-	20 23	p. Loamneș . . . ↑	1 03	5 56	-	10 00		13 07	-	-	19 24
1 33	6 27	-	8 54		-	16 45	-	20 39	↑ Hașag (haltă) . . ↑	0 46	5 39	-	9 43		12 50	-	-	19 07
1 39	6 33	-	9 00		-	16 52	-	20 45	↓ Vesăud (haltă) . . ↑	0 40	5 32	-	9 36		12 43	-	-	19 01
1 45	6 40	-	9 06		-	16 58	-	20 51	↓ Șeica Mare (haltă) .	0 35	5 26	-	9 30		12 37	-	-	18 56
1 51	6 46	-	9 12		-	17 05	-	20 57	↓ Șeica Mare (haltă) .	0 29	5 19	-	9 23		12 30	-	-	18 51
1 56	6 50	-	9 16		-	17 10	-	21 01	↓ Șeica Mare . . .	0 25	5 15	-	9 18		12 26	-	-	18 47
2 04	6 58	-	9 24		-	17 18	-	21 09	↓ Agârbiclu (haltă) .	0 17	5 07	-	9 13		12 18	-	-	18 39
2 10	7 05	-	9 30		-	17 25	-	21 15	↓ Axente Sever (h.) .	0 11	5 01	-	8 56		12 11	-	-	18 34
2 15	7 10	-	9 35	14 56	-	17 30	-	21 20	↓ s. Copșa Mică X 34,60. p.	0 05	4 55	-	8 50	10 26	12 05	-	-	18 29
				circ. la Cluj										circ. la Cluj				

Blaj - Praid

19 40	23 35	14 40	pl. Buc. Nord 34, 60	15 30	21 51	10 50	
2 32	6 10	15 22	Brasov 34, 60	11 37	17 49	5 28	
pers.	pers.	pers.	45	pers.	pers.	pers.	
3081	3083	3085	Km.	Km.	3082	3084	3086
1.2.3	2 3	2 3	← Clasele: →	1.2.3	2.3	1.2.3	
9 25	14 25	19 00	pl. Blaj 34, 60	114	7 05	13 00	22 00
9 34	14 34	19 09	4 Sâncel (haltă)	110	6 57	12 51	21 52
9 40	14 40	19 15	6 Pânade (haltă)	108	6 51	12 44	21 46
9 50	14 50	19 25	10 Șona (haltă)	103	6 41	12 33	21 36
9 58	14 58	19 33	14 Sf. Nicolae (haltă)	100	6 33	12 24	21 28
10 04	15 04	19 39	16 Bălcaciu (haltă)	98	6 27	12 18	21 22
10 12	15 12	19 47	18 Jidvei	95	6 20	12 10	21 15
10 23	15 23	19 59	23 Cetatea de Baltă h.	91	6 08	11 56	21 03
10 38	15 38	20 15	31 Cornești Târnava h.	83	5 53	11 40	20 48
10 45	15 45	20 22	33 Adămuș (haltă)	81	5 46	11 33	20 41
10 53	15 53	20 43	36 Târnăveni Fabrică	78	5 39	11 25	20 34
10 59	15 59	20 49	sos. Târnăveni 34, 60	76	5 31	11 16	20 18
11 11	16 08	20 57	41 pl. Soca (haltă)	73	5 24	11 06	20 10
11 18	16 15	21 04	44 Gănești (haltă)	70	5 17	10 59	20 03
11 25	16 22	21 11	46 Deaj (haltă)	67	5 10	10 52	19 56
11 32	16 29	21 18	48 Mica (haltă)	65	5 03	10 45	19 49
11 38	16 35	21 24	51 Bernadea (haltă)	63	4 57	10 39	19 43
11 45	16 42	21 31	55 Bahnea	59	4 50	10 32	19 36
12 02	16 58	21 47	59 Lăslău (haltă)	55	4 42	10 24	19 28
12 12	17 08	21 57	63 Șolmuș (haltă)	51	4 23	10 06	19 10
12 22	17 18	22 07	65 Coroiu (haltă)	49	4 13	9 56	19 00
12 28	17 24	22 13	71 Bălașeri	42	4 07	9 50	18 54
12 44	17 40	22 29	76 Fântânele	38	3 51	9 34	18 38
12 55	17 51	22 40	83 Sângiorgiul de Păd.	30	3 40	9 23	18 27
13 20	18 18	23 05	90 Cioc (haltă)	24	3 24	9 07	18 11
13 36	18 34	23 21	94 Ghindari (haltă)	20	2 59	8 43	17 44
13 45	18 43	23 30	98 Chiebed (haltă)	16	2 50	8 34	17 35
13 55	18 54	23 40	102 Sărățeni	11	2 40	8 24	17 25
14 06	19 05	23 51	107 Sovata	7	2 29	8 13	17 14
14 18	19 18	0 04	sos. Praid 123	7	2 18	8 02	17 03
14 35	19 35	0 20			2 00	7 45	16 45

Sibiu-Vințul de Jos-Alba Iulia

pers. 2031	pers. 2033		46		pers. 2085	pers. 2037
2036	2038		← Clasele: →		2082	2084
1.2.3	1.2.3				1.2.3	
2 45	14 40		pl. Sibiu X 31,33,39,41,44	91	7 08	18 53
2 52	14 46		4 Sibiu Fabrică (h.)	88	7 03	18 48
2 59	14 52		15 Turnișor	77	6 57	18 42
3 17	15 10		19 Cristian Sibiu (h.)	72	6 38	18 24
3 27	15 19		23 Orlat	69	6 29	18 15
3 35	15 26		25 Sibiel (haltă)	66	6 21	18 08
3 42	15 33		29 Sos. Săcelul Sibiului (h.)	62	6 14	18 01
3 50	15 40		32 pl. Săliște	60	6 06	17 53
3 53	15 42		35 Aciliu (haltă)	56	6 04	17 52
3 59	15 48		43 Gaieș (haltă)	49	5 59	17 47
4 07	15 56		49 Apo. cul de Sus	42	5 51	17 39
4 29	16 18		53 Apoldul de Jos (h.)	39	5 38	17 26
4 41	16 30		58 Miercurea Sibiu	37	5 15	17 04
5 02	16 51		61 Băile Miercurea h.	31	5 07	16 56
5 12	17 01		65 Cunga (haltă)	26	4 47	16 36
5 19	17 08		68 Cut (haltă)	23	4 40	16 29
5 28	17 17		74 Răhău (haltă)	18	4 31	16 20
5 35	17 24		81 Sebeș Alba	10	4 25	16 13
5 47	17 36		91 sos. Vințul de Jos X 34		4 15	16 03
6 12	18 01		91 sos. Alba Iulia X 34, 47		3 46	15 36
6 37	18 17				3 32	15 12
6 50	18 30				3 15	14 55

BIROUL OFICIAL DE VOIAJ

SIBIU

Str. Generalissim Stalin, 7

TELEFON: 85

Bilete cu preț întreg, bilete cu 50% și 75%
 reducere, tichete pentru rapide, suplimente pentru
 accelerat Informațiuni gratuite în legătură cu
 mersul trenurilor

Alba Iulia - Zlatna (linie îngustă)

--	--	--	--	--	--	--	--	--	--	--	--	--	--	--	--	--	--	--	--	--	--	--	--	--	--	--	--	--	--	--	--	--	--	--	--	--	--	--	--	--	--	--	--	--	--	--	--	--	--	--	--	--	--	--	--	--	--	--	--	--	--	--	--	--	--	--	--	--	--	--	--	--	--	--	--	--	--	--	--	--	--	--	--	--	--	--	--	--	--	--	--	--	--	--	--	--	--	--	--	--	--	--	--	--	--	--	--	--	--	--	--	--	--	--	--	--	--	--	--	--	--	--	--	--	--	--	--	--	--	--	--	--	--	--	--	--	--	--	--	--	--	--	--	--	--	--	--	--	--	--	--	--	--	--	--	--	--	--	--	--	--	--	--	--	--	--	--	--	--	--	--	--	--	--	--	--	--	--	--	--	--	--	--	--	--	--	--	--	--	--	--	--	--	--	--	--	--	--	--	--	--	--	--	--	--	--	--	--	--	--	--	--	--	--	--	--	--	--	--	--	--	--	--	--	--	--	--	--	--	--	--	--	--	--	--	--	--	--	--	--	--	--	--	--	--	--	--	--	--	--	--	--	--	--	--	--	--	--	--	--	--	--	--	--	--	--	--	--	--	--	--	--	--	--	--	--	--	--	--	--	--	--	--	--	--	--	--	--	--	--	--	--	--	--	--	--	--	--	--	--	--	--	--	--	--	--	--	--	--	--	--	--	--	--	--	--	--	--	--	--	--	--	--	--	--	--	--	--	--	--	--	--	--	--	--	--	--	--	--	--	--	--	--	--	--	--	--	--	--	--	--	--	--	--	--	--	--	--	--	--	--	--	--	--	--	--	--	--	--	--	--	--	--	--	--	--	--	--	--	--	--	--	--	--	--	--	--	--	--	--	--	--	--	--	--	--	--	--	--	--	--	--	--	--	--	--	--	--	--	--	--	--	--	--	--	--	--	--	--	--	--	--	--	--	--	--	--	--	--	--	--	--	--	--	--	--	--	--	--	--	--	--	--	--	--	--	--	--	--	--	--	--	--	--	--	--	--	--	--	--	--	--	--	--	--	--	--	--	--	--	--	--	--	--	--	--	--	--	--	--	--	--	--	--	--	--	--	--	--	--	--	--	--	--	--	--	--	--	--	--	--	--	--	--	--	--	--	--	--	--	--	--	--	--	--	--	--	--	--	--	--	--	--	--	--	--	--	--	--	--	--	--	--	--	--	--	--	--	--	--	--	--	--	--	--	--	--	--	--	--	--	--	--	--	--	--	--	--	--	--	--	--	--	--	--	--	--	--	--	--	--	--	--	--	--	--	--	--	--	--	--	--	--	--	--	--	--	--	--	--	--	--	--	--	--	--	--	--	--	--	--	--	--	--	--	--	--	--	--	--	--	--	--	--	--	--	--	--	--	--	--	--	--	--	--	--	--	--	--	--	--	--	--	--	--	--	--	--	--	--	--	--	--	--	--	--	--	--	--	--	--	--	--	--	--	--	--	--	--	--	--	--	--	--	--	--	--	--	--	--	--	--	--	--	--	--	--	--	--	--	--	--	--	--	--	--	--	--	--	--	--	--	--	--	--	--	--	--	--	--	--	--	--	--	--	--	--	--	--	--	--	--	--	--	--	--	--	--	--	--	--	--	--	--	--	--	--	--	--	--	--	--	--	--	--	--	--	--	--	--	--	--	--	--	--	--	--	--	--	--	--	--	--	--	--	--	--	--	--	--	--	--	--	--	--	--	--	--	--	--	--	--	--	--	--	--	--	--	--	--	--	--	--	--	--	--	--	--	--	--	--	--	--	--	--	--	--	--	--	--	--	--	--	--	--	--	--	--	--	--	--	--	--	--	--	--	--	--	--	--	--	--	--	--	--	--	--	--	--	--	--	--	--	--	--	--	--	--	--	--	--	--	--	--	--	--	--	--	--	--	--	--	--	--	--	--	--	--	--	--	--	--	--	--	--	--	--	--	--	--	--	--	--	--	--	--	--	--	--	--	--	--	--	--	--	--	--	--	--	--	--	--	--	--	--	--	--	--	--	--	--	--	--	--	--	--	--	--	--	--	--	--	--	--	--	--	--	--	--	--	--	--	--	--	--	--	--	--	--	--	--	--	--	--	--	--	--	--	--	--	--	--	--	--	--	--	--	--	--	--	--	--	--	--	--	--	--	--	--	--	--	--	--	--	--	--	--	--	--	--	--	--	--	--	--	--	--	--	--	--	--	--	--	--	--	--	--	--	--	--	--	--	--	--	--	--	--	--	--	--	--	--	--	--	--	--	--	--	--	--	--	--	--	--	--	--	--	--	--	--	--	--	--	--	--	--	--	--	--	--	--	--	--	--	--	--	--	--	--	--	--	--	--	--	--	--	--	--	--	--	--	--	--	--	--	--	--	--	--	--	--	--	--	--	--	--	--	--	--	--	--	--	--	--	--	--	--	--	--	--	--	--	--	--	--	--	--	--	--	--	--	--	--	--	--	--	--	--	--	--	--	--	--	--	--	--	--	--	--	--	--	--	--	--	--	--	--	--	--	--	--	--	--	--	--	--	--	--	--	--	--	--	--	--	--	--	--	--	--	--	--	--	--	--	--	--	--	--	--	--	--	--	--	--	--	--	--	--	--	--	--	--	--	--	--	--	--	--	--	--	--	--	--	--	--	--	--	--	--	--	--	--	--	--	--	--	--	--	--	--	--	--	--	--	--	--	--	--	--	--	--	--	--	--	--	--	--	--	--	--	--	--	--	--	--	--	--	--	--	--	--	--	--	--	--	--	--	--	--	--	--	--	--	--	--	--	--	--	--	--	--	--	--	--	--	--	--	--	--	--	--	--	--	--	--	--	--	--	--	--	--	--	--	--	--	--	--	--	--	--	--	--	--	--	--	--	--	--	--	--	--	--	--	--	--	--	--	--	--	--	--	--	--	--	--	--	--	--	--	--	--	--	--	--	--	--	--	--	--	--	--	--	--	--	--	--	--	--	--	--	--	--	--	--	--	--	--	--	--	--	--	--	--	--	--	--	--	--	--	--	--	--	--	--	--	--	--	--	--	--	--	--	--	--	--	--	--	--	--	--	--	--	--	--	--	--

Simeria - Hunedoara

				7 19	9 40 17 30		pi. Arad 34 sos.				11 05	19 37 23 05		5 47					
		pers.		mlxt			pers.	mixt		Km.		50		Km.		pers.	mlxt	mlxt	pers.
		2181		2489			2183	2491								2182	2490	2492	2484
		1 2 3		1 2 3			1 2 3					← Clasele: →				1 2 3	1 2 3	1 2 3	1 2 3
		4 45	—	10 45	—	15 35	20 45	pl. Simeria X 7, 34, 49 . sos.		15	6 10	—	13 50	18 38	—	23 05	—	—	—
		4 54	—	10 57	—	15 44	20 57	5 ↓ Barcea Mare (h) ↑		11	6 02	—	13 39	18 27	—	22 57	—	—	—
		5 00	—	11 06	—	15 50	21 06	7 ↓ Barcea Mică (h.) ↑		9	5 56	—	13 30	18 20	—	22 51	—	—	—
		5 08	—	11 17	—	15 58	21 17	10 ↓ Peștișul Mare (h.) ↑		5	5 48	—	13 19	18 09	—	22 43	—	—	—
		5 15	—	11 27	—	16 05	21 27	12 ↓ Hunedora (haltă) ↑		3	5 41	—	13 09	17 59	—	22 36	—	—	—
		5 20	—	11 35	—	16 10	21 35	15 sos. Hunedoara 154 . . pl.			5 35	—	13 00	17 50	—	22 30	—	—	—
								sos. Retișoara (Ghe'ar) 154 pl.											

Arad - Pecica - Battonya

	pers.	mlxt	pers.	pers.	auto* pers. M	Km. 51 Km.					pers.	pers.	pers.	mlxt	auto* pers. M	
	2271	2495	2273	2275	2277						2272	2274	2276	2496	2278	
	1 2 3	1,2,3	1,2,3	1,2,3	1 2 3	← Clasele: →					1 2 3	1,2,3	1,2,3	1,2,3	1,2,3	
—	4 42	8 45	14 21	16 56	20 13	—	pl. Arad X 15, 18, 34	21	—	6 20	11 56	16 07	19 13	21 30	—	—
—	4 51	9 10	14 32	17 06	20 21	—	5 ↓ Bujacul Mare ↑	16	—	6 12	11 48	15 59	19 00	21 22	—	—
—	4 59	9 23	14 40	17 14	20 28	—	8 ↓ Ferma Ciala (haltă) ↑	12	—	6 03	11 40	15 50	18 41	21 15	—	—
—	5 08	9 36	14 49	17 23	20 36	—	12 ↓ Sântoma (haltă) ↑	9	—	5 54	11 31	15 41	18 28	21 07	—	—
—	5 20	9 53	15 01	17 35	20 47	—	21 sos. Pecica pl.		—	5 41	11 18	15 28	18 10	20 55	—	—
—	—	—	—	—	—	—	pl. Km. 32+2 sos.		—	—	—	—	—	—	—	—
—	—	—	—	—	—	—	sos. Battonya pl.		—	—	—	—	—	—	—	—

*) Se vor pune în circulație cu aviz special.

Arad - Sântana

Km. 52, 54, 55		pers.	pers.	auto pers. M	auto pers. M	auto pers. M	auto pers. M	accel. 305 308	pers.	pers.	pers.	pers.					
		2241	3201	2247	2245	2253	2263		2243	2255	2265	3203					
Clasele: →		1,2,3	1,2,3	2,3	2,3	2,3	2,3	1,2,3	1,2,3	1,2,3	1,2,3	1,2,3					
Arad X 15, 18, 34, 52, 54, 55		1 05	3 18	7 24	7 55	12 55	14 07	15 18	15 35	16 43	17 22	19 55	—	—	—	—	—
10	Utviniș (haltă)	1 19	3 31	7 37	8 08	13 08	14 20	—	15 49	16 56	—	20 06	—	—	—	—	—
13	Zimandul Nou	1 26	3 38	7 43	8 21	13 14	14 27	—	15 56	17 02	17 40	20 13	—	—	—	—	—
20	Căramidărie (h.)	1 38	3 49	7 53	—	13 24	14 38	—	—	—	17 51	20 22	—	—	—	—	—
25	Sântana X 52, 54, 55	1 46	3 55	7 58	8 35	13 29	14 43	15 42	16 10	17 15	17 56	20 28	—	—	—	—	—
Km. 52, 54, 55		pers.	pers.	pers.	pers.	auto pers. M	accel. 306 307	auto pers. M	auto pers. M	pers.	pers.	auto pers. M					
		2256	2266	2242	3202	2252		2254	2248	2244	3204	2246					
Clasele: →		1,2,3	1,2,3	1,2,3	1,2,3	2,3	1,2,3	2,3	2,3	1,2,3	1,2,3	2,3					
Sântana X 52, 54, 55		5 36	6 00	6 35	8 05	11 55	14 50	17 21	17 59	18 49	19 14	21 56	—	—	—	—	—
3	Căramidărie (h.)	5 42	—	6 42	—	12 01	—	—	—	—	19 21	22 02	—	—	—	—	—
11	Zimandul Nou	5 54	6 15	6 53	8 19	12 12	—	17 42	18 13	19 00	19 31	22 12	—	—	—	—	—
14	Utviniș (haltă)	6 00	—	7 00	8 26	12 18	—	17 48	—	—	19 38	22 18	—	—	—	—	—
23	Arad X 15, 18, 34, 52, 54, 55	6 12	6 34	7 15	8 40	12 30	15 15	18 00	18 29	19 25	19 52	22 30	—	—	—	—	—

BIROUL OFICIAL DE VOIAJ

A R A D

B-dul Republicii, 82

TELEFON: 21.77

Bilete preț întreg, bilete cu 50% și 75% reducere,
tichete pentru rapide, suplimente pentru accelerat,
abonamente

Informațiuni gratuite în legătură cu mersul trenurilor

Arad - Sântana - Brad

		5 12	—	5 12	8 50	14 00. 14 38	pl. Timișoara 15 . . . sos.	7 56 10 13	16 32	21 25	21 25	—	—	—	
		—	—	—	—	12 48 12 48	Oradea 55	—	17 42	23 18	23 18	—	—	—	
pers.	pers.	auto pers. M	auto pers. M	auto pers. M	pers.	pers.	52		pers.	pers.	auto pers. M	auto pers. M	pers.	auto pers. M	
2241	2247	2251	2245	2253	2243	2255	Km.		Km.	2256	2242	2252	2254	2244	2246
1,2,3	1,2,3	2,3	2,3	2,3	1,2,3	1,2,3	Clasele: →			1,2,3	1,2,3	2,3	2,3	1,2,3	2,3
1 05	7 24	—	7 55	12 55	15 35	16 43	pl. Arad	15,18,34,51,54,55 sos.	167	6 12	7 15	12 30	18 00	19 25	22 30
1 19	7 37	—	8 08	13 08	15 49	16 56	10	↑	157	6 00	7 00	12 18	17 48	19 06	22 18
1 26	7 43	—	8 21	13 14	15 56	17 02	13	↓	154	5 54	6 53	12 12	17 42	19 06	22 12
1 38	7 53	—	—	13 24	—	—	21	↓	147	5 42	6 42	12 01	—	—	22 02
1 44	7 58	—	8 35	13 29	16 10	17 15	23	sos.	144	5 36	6 35	11 55	17 21	18 49	21 56
1 46	—	8 06	8 40	13 30	16 12	17 23	27	↑	140	5 34	6 33	11 50	17 20	18 47	21 54
1 54	—	8 13	8 47	13 37	16 20	17 31	35	↑	132	5 27	6 26	11 44	17 14	18 40	21 48
2 07	—	8 25	8 59	13 49	16 33	17 44	39	↑	128	5 14	6 13	11 32	17 02	18 28	21 36
2 14	—	8 31	9 05	13 55	16 40	17 51	41	↑	126	5 07	6 06	11 25	16 56	18 21	21 30
2 30	—	8 37	9 12	14 01	16 52	18 13	45	↑	122	5 00	5 59	11 20	16 50	18 15	21 24
2 37	—	8 43	9 18	14 07	16 58	18 20	52	↑	115	4 44	5 43	11 14	16 35	18 01	21 18
2 40	—	8 53	9 28	14 18	17 10	18 32	58	↑	109	4 32	5 31	11 03	16 24	17 50	21 07
3 00	—	9 04	9 39	14 28	17 20	18 42	63	sos.	104	4 21	5 20	10 53	16 14	17 40	20 57
3 08	—	9 11	9 46	14 35	17 28	18 50	71	sos.	96	4 12	5 11	10 45	16 06	17 31	20 49
3 18	—	—	9 47	—	17 38	—	75	↑	92	—	5 01	—	—	17 20	20 47
3 31	—	Circ. la Cermei	9 59	Circ. la Cermei	17 51	—	80	↑	87	circ. dela Cermei	4 49	Circ. dela Cermei	circ. dela Cermei	17 08	20 36
3 38	—	—	10 06	—	17 59	—	84	↑	83	—	4 41	—	—	17 00	20 30
3 47	—	—	10 15	—	18 09	—	90	↑	77	—	4 32	—	—	16 50	20 20
3 55	—	—	10 22	—	18 17	—	99	↑	63	—	4 24	—	—	16 42	20 13
4 05	—	—	10 31	—	18 27	—	104	sos.	63	—	4 14	—	—	16 31	20 03
4 15	—	—	10 33	—	18 37	—	110	sos.	58	—	4 02	—	—	16 21	20 01
4 29	—	—	10 46	—	18 51	—	112	sos.	55	—	3 49	—	—	16 08	19 49
4 39	—	—	10 55	—	19 01	—	118	sos.	49	—	3 40	—	—	15 58	19 40
4 49	—	—	11 04	—	19 09	—	121	sos.	46	—	3 30	—	—	15 48	19 31
4 55	—	—	11 10	—	19 15	—	126	sos.	41	—	3 23	—	—	15 41	19 25
5 05	—	—	11 12	—	19 26	—	131	sos.	36	—	3 13	—	—	15 31	19 20
5 16	—	—	11 22	—	19 37	—	138	sos.	—	—	3 03	—	—	15 21	19 11
5 22	—	—	11 28	—	19 43	—	—	—	—	—	2 57	—	—	15 15	19 06
5 32	—	—	11 37	—	19 53	—	—	—	—	—	2 47	—	—	15 06	18 57
5 41	—	—	11 46	—	20 02	—	—	—	—	—	2 38	—	—	14 58	18 49
5 53	—	—	11 57	—	20 14	—	—	—	—	—	2 26	—	—	14 45	18 36

pers.		auto pers M		pers.		Km.		52		Km.		pers.		pers.		auto pers. M	
2241		2245		2243								2242		2244		2246	
1.2.3		2.3.		1.2.3				← Clasele: →				1.2.3		1.2.3		2.3	
6 00	—	—	11 59	—	20 24	—	pl.	Hălmașu	sos.	20	—	2 25	—	—	14 43	18 31
6 08	—	—	12 06	—	20 32	—	143	↓	Oclșor (haltă)	↑	25	—	2 18	—	—	14 36
6 14	—	—	12 11	—	20 38	—	145		Oclș (haltă)		22	—	2 12	—	—	14 30
6 22	—	—	12 19	—	20 47	—	149		Vața		18	—	2 04	—	—	14 22
6 32	—	—	12 22	—	21 57	—	151		Vața Băl (haltă)		16	—	—	—	—	18 10
6 43	—	—	12 29	—	21 08	—	154		Birtin (haltă)		14	—	1 54	—	—	14 10
6 49	—	—	12 38	—	21 14	—	159		Baia de Criș		8	—	1 44	—	—	14 00
6 56	—	—	12 43	—	21 21	—	161		Tebea (haltă)		6	—	1 38	—	—	13 54
7 02	—	—	12 49	—	21 27	—	164	↓	Mestecan (haltă)		3	—	1 31	—	—	13 47
	—	—	12 55	—		—	167	sos.	Brad	?	pl.	—	1 24	—	—	13 40

Ineu - Cermel

—	—	7 24	—	12 55	16 43	—	pl. Arad 52 sos.	—	6 12	12 30	—	18 00	—	—	—
auto	auto	pers.	53		auto	auto	Km.		pers.	auto	auto	auto	auto	auto	auto
pers. M	pers. M	2255	Km.		pers. M	pers. M	Km.		2256	2252	pers. M	pers. M	2254	pers. M	pers. M
2,3	2,3	1,2,3	← Clasele: →		2,3	1,2,3	Km.		1,2,3	2,3	2,3	2,3	2,3	2,3	2,3
Circu la	dela	Arad	pl. Ineu 52 sos.		15	—	Km.		Circu la la	Arad	pl. Ineu 52 sos.		15	—	—
9 13	—	14 37	19 01	—	11	—	Km.		4 02	10 43	—	16 04	—	—	—
9 40	—	15 04	19 22	—	15	—	Km.		3 42	10 17	—	15 38	—	—	—
9 51	—	15 15	19 30	—	15	—	Km.		3 38	10 05	—	15 27	—	—	—

Arad - Sântana - Grăniceri

512			1439			pl. Timișoara 15 . . . sos.			1013			1632			2249					
auto pers. M 2245 2261			auto pers. M 2263			pers. 2265			54			pers. 2266			auto pers. M 2262 2252			auto pers. M 2264 2248		
2.3.			2.3			1.2.3			Km.			← Clasele: →			Km.			2.2.3		
7 55	14 07	17 22	10	pl. Arad X 15,18,34,51,52,55 sos.	62	6 34	12 30	18 29												
8 08	14 20		13	Utinis (haltă) . . . ↑	53	12 18														
8 21	14 27	17 40	20	Zimandul Nou . . . ↓	50	6 15	12 12	18 13												
	14 38	17 51	23	Cărămidărie (h.) . . . ↓	42	12 01														
8 35	14 43	17 56	27	sos. Sântana 52, 55 . . . pl.	39	6 00	11 55	17 59												
8 45	14 55	18 00	35	pl. Comlăuș (h.) . . . ↑	35	5 58	11 45	17 51												
8 52	15 00	18 07	39	Simand . . . ↓	27	5 52	11 39	17 46												
9 03	15 11	18 18	43	Șimand . . . ↓	27	5 41	11 28	17 35												
9 10	15 18	18 25	47	Cintei (haltă) . . . ↓	23	5 34	11 21	17 28												
9 16	15 24	18 31	52	sos. Nădab 55 . . . pl.	20	5 27	11 14	17 23												
9 18	15 26	18 47	58	pl. Pădureni Arad . . . ↑	16	5 21	11 12	17 10												
9 27	15 34	19 05	62	Socodor (haltă) . . . ↓	10	5 13	11 05	17 03												
9 38	15 45	19 20		Șiclău (haltă) . . . ↓	5	4 46	10 54	16 52												
9 49	15 56	19 31		sos. Grăniceri . . . sos.		4 32	10 43	16 41												
9 58	16 05	19 04				4 21	10 33	16 31												

Salonta - Kőtegyan

				Km.				59				Km.			
								← Clasele: →							
14	pl. Salonta 55, 60 . . . sos.	14	sos. Kőtegyán . . . pl.												

Arad - Oradea

140				512 1400 1815				pl. Timișoara 15 . . . sos.				1013 1632 2125				2125			
pers.		auto pers. M		acc.		pers.		Km.		55		Km.		pers.		acc.		auto pers. M	
3201		2247		305		3203								3202		307		2249	
1.2.3		2.3		1.2.3		1.2.3				← Clasele: →				1.2.3		1.2.3		2.3	
Circ. dela Timiș.				Circ. dela Timiș.		Circ. dela Timiș.		pl. Arad X 15,18,34 sos.	121			Circ. la Timiș.				Circ. la Timiș.			
3 18	—	7 24	15 18	19 55	—	10	pl. 51,52,54	↑	111	—	8 40	15 15	18 29	—	—	19 52	—	—	—
3 31	—	7 37	—	20 06	—	13	Utinis (haltă) . . . ↓	108	—	8 26	—	—	—	—	—	19 38	—	—	—
3 38	—	7 43	—	20 13	—	20	Zimandul Nou . . . ↓	101	—	8 19	—	18 13	—	—	—	19 31	—	—	—
3 49	—	7 53	—	20 22	—	23	Cărămidărie (haltă) . . . ↓	97	—	8 05	14 50	17 59	—	—	—	19 21	—	—	—
3 55	—	7 58	15 42	20 28	—	27	sos. Sântana 52, 54	sos.	94	—	8 03	14 49	17 51	—	—	19 14	—	—	—
3 57	—	8 11	15 43	20 30	—	35	Comlăuș (h.) . . . ↑	86	—	7 57	—	17 46	—	—	—	19 12	—	—	—
4 05	—	8 18	—	20 37	—	39	Simand . . . ↓	83	—	7 46	—	17 35	—	—	—	19 06	—	—	—
4 16	—	8 29	—	20 48	—	43	Cintei (haltă) . . . ↓	78	—	7 36	—	17 28	—	—	—	18 55	—	—	—
4 26	—	8 42	—	20 57	—	47	sos. Nădab 54 . . . pl.	74	—	7 35	—	17 23	—	—	—	18 45	—	—	—
4 27	—	8 43	—	20 58	—	55	pl. Chișineu Criș . . . ↑	66	—	7 27	14 22	17 11	—	—	—	18 44	—	—	—
4 37	—	8 52	16 08	21 06	—	63	Zerind . . . ↓	58	—	7 15	—	17 00	—	—	—	18 36	—	—	—
4 48	—	9 03	—	21 17	—	67	Tamașda . . . ↓	54	—	7 05	—	16 50	—	—	—	18 24	—	—	—
4 59	—	9 14	—	21 27	—	71	Boiu Bihor (h.) . . . ↓	50	—	6 57	—	16 42	—	—	—	18 14	—	—	—
5 07	—	9 22	—	21 35	—	81	sos. Ciumeșliu 59, 68	pl.	—	6 51	13 56	16 36	—	—	—	18 06	—	—	—
5 13	—	9 28	16 32	21 41	—		pl. Salonta 59, 68	pl.	—	6 50	13 55	—	17 01	—	—	17 59	—	—	—
5 15	—	6 03	16 33	21 42	—		sos. Salonta 59, 68	pl.	—	6 38	13 44	—	16 48	—	—	17 57	—	—	—
5 27	—	6 16	16 45	21 54	—		sos. Ilod 68 . . . pl.	—	—	4 02	—	14 48	—	—	—	17 45	—	—	—
5 37	—	6 31	16 52	22 03	—	35	sos. Salonta 59,68	sos.	40	—	6 28	13 37	16 38	—	—	17 35	—	—	—
5 44	—	6 38	—	22 10	—	88	pl. Mădăraș Bihor (h.)	↑	36	—	6 22	—	16 32	—	—	17 29	—	—	—
5 51	—	6 45	—	22 17	—	94	Rădvan (haltă) . . . ↓	33	—	6 15	—	16 25	—	—	—	17 22	—	—	—
6 04	—	6 54	—	22 26	—	98	Cefa . . . ↓	27	—	6 07	—	16 16	—	—	—	17 13	—	—	—
6 12	—	7 02	—	22 34	—	104	Gepiu (haltă) . . . ↓	23	—	5 47	—	16 08	—	—	—	16 50	—	—	—
6 22	—	7 12	—	22 44	—	109	Les Bihor . . . ↓	17	—	5 38	—	15 58	—	—	—	16 41	—	—	—
6 31	—	7 20	—	22 53	—	115	Nojorid (haltă) . . . ↓	11	—	5 30	—	15 49	—	—	—	16 32	—	—	—
6 38	—	7 27	—	23 00	—	121	sos. Oradea Vest 69 . . . pl.	6	—	5 19	—	15 38	—	—	—	16 21	—	—	—
6 40	—	7 28	—	23 01	—		pl. Oradea 60,65,66,70	pl.	—	5 18	—	15 36	—	—	—	16 19	—	—	—
6 57	—	7 44	—	23 18	—				—	5 02	12 48	—	15 20	—	—	16 02	—	—	—

Arad—Ghioroc

pers.						Km.	56		Km.	pers.									
3365	3367	3369	3371	3373	3375		← Clasele →			3366	3368	3370	3372	3374	3376				
1.2.3	1.2.3	1.2.3	1.2.3	1.2.3	1.2.3					1.2.3	1.2.3	1.2.3	1.2.3	1.2.3	1.2.3				
—	4 50	7 50	11 30	14 15	16 40	18 00	—	pl.	Arad 15,18,34,51,52,54,55	sos.	22	—	6 34	7 01	10 00	13 35	16 25	20 15	—
—	4 54	7 54	11 35	14 20	16 44	18 04	—	1 ↓	Arad C.F.R.	↑	21	—	6 29	6 57	9 55	13 32	16 20	20 12	—
—	5 02	8 02	11 43	14 28	16 56	18 14	—	3	Micălaca		20	—	6 18	6 50	9 44	13 24	16 12	20 04	—
—	5 12	8 12	11 52	14 37	17 06	18 25	—	7	Glogova		19	—	6 07	6 40	9 34	13 16	16 04	19 54	—
—	5 23	8 21	12 02	14 46	17 18	18 36	—	12	Măndrului		11	—	5 56	6 32	9 26	13 07	15 55	19 44	—
—	5 30	8 27	12 08	14 51	17 27	18 43	—	13	Cicir		9	—	5 48	6 27	9 21	13 00	15 48	19 37	—
—	5 38	8 35	12 16	15 00	17 37	18 50	—	16	Sâmbăteni		6	—	5 39	6 20	9 13	12 53	15 38	19 28	—
—	5 50	8 46	12 27	15 12	17 50	19 01	—	21 ↓	Ghioroc C.F.R.	↑	1	—	5 20	6 08	9 02	12 42	15 29	19 16	—
—	5 53	8 49	12 30	15 15	17 54	19 05	—	22 sos.	Ghioroc Piața 57	pl.	—	—	5 16	6 04	8 58	12 38	15 25	19 12	—

Ghioroc—Pâncota

pers.						Km.	57		Km.	pers.									
3377	3379	3381	3383	3385	3387		← Clasele →			3378	3380	3382	3384	3386	3388				
1.2.3	1.2.3	1.2.3	1.2.3	1.2.3	1.2.3					1.2.3	1.2.3	1.2.3	1.2.3	1.2.3	1.2.3				
—	6 00	8 59	12 36	15 24	17 56	19 15	—	pl.	Ghioroc Piața 56.	sos	22	—	5 14	5 56	8 53	12 31	15 13	19 00	—
—	6 04	9 03	12 40	15 28	18 00	19 19	—	1	Cuvin	↑	21	—	5 10	5 52	8 49	12 26	15 09	18 55	—
—	6 14	9 10	12 48	15 37	18 09	19 28	—	5	Covășin	↑	18	—	5 02	5 43	8 40	12 16	15 01	18 44	—
—	6 32	9 26	13 02	15 53	18 27	19 42	—	12	Poala Muntelui	↑	11	—	4 50	5 29	8 26	12 03	14 46	18 26	—
—	6 40	9 35	13 10	16 02	18 34	19 50	—	14	Siria	↑	8	—	4 41	5 17	8 18	11 54	14 38	18 18	—
—	6 52	9 45	13 19	16 12	18 44	20 02	—	17	Galșa	↑	6	—	4 31	5 07	8 06	11 42	14 28	18 10	—
—	6 58	9 51	13 25	16 18	18 51	20 09	—	18	Măsca	↑	4	—	4 26	5 01	8 01	11 36	14 22	18 05	—
—	7 05	9 57	13 31	16 24	18 56	20 15	—	21	Pâncota Gară	↑	2	—	4 20	4 55	7 55	11 30	14 15	18 00	—
—	7 10	10 02	13 36	16 30	19 00	20 20	—	22	sos. Pâncota Comuna	pl.	—	—	4 50	7 50	11 25	14 10	17 55	—	—

Ghioroc—Radna

						Km.	58			Km.											
	pers	pers	pers	pers	pers			pers	pers		pers	pers	pers								
	3389	3391	3393	3395	3397			3390	3392		3394	3396	3398								
	1 2.3	1.2.3	1.2.3	1 2.3	1 2.3		← Clasele →				1.2.3	1.2.3	1 2.3	1 2.3	1 2.3						
—	—	6 05	8 57	12 37	15 26	19 10	—	pl.	Ghioroc	Piața	56.57	sos.	14	—	5 52	8 50	12 29	15 14	19 02	—	—
—	—	6 13	9 04	12 43	15 33	19 18	—	2 ↓	Minș	.	.	↑	12	—	5 46	8 44	12 21	15 08	18 55	—	—
—	—	6 23	9 12	12 52	15 42	19 26	—	5	Păuliș	.	.	.	9	—	5 36	8 36	12 13	15 00	18 47	—	—
—	—	6 33	9 20	13 01	15 51	19 34	—	8 ↓	Barațca	.	.	.	6	—	5 28	8 28	12 03	14 52	18 37	—	—
—	—	6 42	9 27	13 10	15 59	19 42	—	10 ↓	Cladova	.	.	.	4	—	5 20	8 20	11 55	14 45	18 29	—	—
—	—	6 54	9 37	13 20	16 09	19 52	—	14 sos.	Radna	.	.	.	pl.	—	5 10	8 10	11 45	14 35	18 20	—	—

Birouri de informații

Pentru înlesnirea publicului călător, Administrația CFR., a înființat în gările mari, birouri de informații, unde se vorbește mai multe limbi.

La aceste birouri se pot căpăta orice informații privind mersul trenurilor, legăturile în țară și străinătate, vagoanele directe, autobusele CFR., avioanele, tarifele, etc.

În gările unde asemenea birouri nu există, informațiile se dau numai de către șeful de gară.

București Nord - Brașov - Cluj - Oradea - Episcopia Bihor

Km.	60	acrel.		rapid		pers.		** rapid	acrel.		pers.		pers.		acrel.		pers.
		201		31		2001		21	301		4001		4003		401		2003
	Clasele: →	1.2.3		1.2.3		1.2.3		1.2.3	1.2.3		1.2.3		1.2.3		1.2.3		1.2.3
10	București Nord X	0 20		6 45		9 25		11 40	14 05		15 00		19 40		21 15		23 35
17	1.27,34,85,90,109,116,125, pl.					9 39					15 14		19 54		21 27		23 49
24	132,133,137					9 41					15 15		19 55		21 28		23 51
30	Chitila X 27,34,85,90,109,137 pl.					9 52					15 26		20 06				0 02
35	Buŧtea					10 02					15 36		20 16				0 12
40	Dârza					10 12					15 46		20 26				0 22
45	Periș Ilfov					10 21					15 54		20 34				0 30
52	Scroviștea					10 29					16 02		20 42				0 28
60	Crivina Y					10 37					16 10		20 50				0 46
	Prahova					10 47					16 20		21 00				0 56
	Brazi Y						pers.					pers.					
	Ploiești Sud X 34,35, 85,90,91,92,95,109,137	3401	3013			11 00	3015				16 33	3017	21 13	3019		1 09	
	Slănic 35												18 41		18 49		
	Slănic 35																
63	Ploiești Sud X 34,35, 85,90,91,92,95,109,137	1 22	4 50	5 05		11 10	14 05				16 43	20 25	21 24	21 50		0 55	1 31
70	Ploiești Vest Y 34,35,85	1 26	4 57		7 37	11 17	14 10		12 32	15 03	16 50	20 30	21 31	21 55	22 14	1 00	1 38
82	Bălcoi Y 34,85,		5 07		7 41	11 18			12 36	15 07	16 51		21 32		22 18		1 39
96	Câmpina Y 34,36,85	1 49	5 23			11 32					17 05		21 46				1 53
	Telega 36	2 08	5 39		8 13	11 57			13 07	15 48	17 30		22 11		22 39		2 18
						12 22					17 55		22 36		22 55		2 43

**) Tr. 21 circulă marțea, joi și duminică.

[illegible]

**) Tr. 21 circulă marțea, joia și dumineca.

Intors. Buzăului 38 pl.													
Brețcu 85, 86													
Ciceu 85													
Sibiu 39													
Făgăraș 39													
Zărnești 37													
Km. 60													
Clasele: →													
173	Brașov X 34,17,38,39,40,85 pl.	4 44		10 29		16 08 17 23	15 22 18 21		21 16		2 32		6 10
174	Brașovul Vechiu					16 14 17 29			21 22		2 38		6 16
177	Brașov Stupini (h.)					16 21 17 45			21 29		2 45		6 23
187	Bod	5 06				16 30 17 54			21 39		2 54		6 32
192	Feldioara					16 41 18 05	18 45		21 50		3 05		6 43
195	Rotbav (haltă)					16 47 18 11							6 49
199	Vadul Roșu			11 06		16 54 18 18			22 00		3 15		6 56
202	Măieruș (haltă)					17 00 18 24			22 06		3 21		7 02
208	Apața					17 17 18 33	19 01		22 16		3 31		7 11
214	Ormeniș (haltă)					17 27 18 43			22 26		3 41		7 21
218	Căpeni (haltă)					17 32 18 50							7 27
221	Augustini	5 36				17 38 18 56			22 35		3 40		7 33
231	Racoș					17 55 19 10	19 28		22 49		4 04		7 47
235	Mateiaș					18 03 19 16			22 56		4 12		7 54
245	Rupea	6 04		11 53		18 22 20 00	16 35 19 46		23 12		4 29		8 12
248	Homorod (haltă)					20 06							
254	Cața					18 34 20 17			23 23		4 40		8 23
258	Paloș (haltă)					20 26							
264	Bela					18 55 20 51			23 42		4 59		8 42
273	Arhita					19 14 21 09			0 01		5 21		9 04
282	Mureni					19 28 21 23			0 23		5 38		9 26
289	Vânători 34, 43 . . . sos.	7 00				19 39 21 34	20 42		0 34		5 49		9 37
	Odorhei 43 . . . sos.												4 55
	Odorhei 43 . . . pl.	4 55				13 45							
	Vânători 34, 43 . . . pl.	7 01				19 47 21 36	20 43		0 36		5 50		9 38
292	Boiu (haltă)					19 53 21 42			0 42		5 56		9 44
294	Albești Târnova (h.)					19 59 21 48			0 48		6 02		9 50
299	Sighișoara X 34,41,43 sos.	7 11		12 51		20 05 21 56	17 32 20 53		0 55		6 09		9 57

** Tr. 21 circulă marțea, joia și duminica.

Km. 60													
Clasele: →													
304	Sighișoara X 34,41,43 pl.	7 21		12 59		20 15	17 40 21 03		1 12		6 21		10 09
310	Betur (haltă)					20 26			1 23		6 32		10 20
317	Daneș					20 34			1 31		6 40		10 28
321	Luna (haltă)					21 43			1 40		6 49		10 37
328	Umbrăveni	7 44				20 51	21 26		1 49		6 58		10 45
333	Atel					21 00			1 58		7 07		10 54
339	Fratei (haltă)					21 08			2 06		7 15		11 02
344	Mediaș	8 08		13 32		21 17	18 13 21 44		2 16		7 27		11 12
349	Froștea Mare (h.)					21 24			2 23		7 35		11 19
	Copșa Mică X 34,44 sos.	8 20		13 43		21 31	18 24 21 56		2 30		7 43		11 26
	Sibiu 44 . . . os.	1 25					19 45 1 28		6 20		10 25		13 30
	Sibiu 44 . . . pl.	5 40				14 09 21 00	16 05 20 00		0 45		5 40		8 15
359	Copșa Mică X 31,44 ↑	8 22		13 45	15 00	21 34	18 26 21 58		2 33		7 54		11 31
367	Micăsasa . . . pl.					21 45			2 44		8 05		11 51
373	Valea Lungă					21 54			2 53		8 14		12 00
377	Mănărade (haltă)					22 01			3 00		8 21		12 07
379	Câmpul Libertății					22 08			3 07		8 28		12 14
	Blaș X 34,45 . . . sos.	8 47		14 09	15 24	22 13	18 50 22 35		3 12		8 33		12 19
	Praid 45 . . . sos.	14 35		19 55			0 20				14 35		19 35
	Praid 45 . . . pl.	2 00	2 00	7 45	7 45	16 45	16 45				2 00		
384	Blaș X 34,45 . . . pl.	8 49	7 55	14 20	14 10	15 26	22 21 19 01	18 51 22 40		3 15		8 38	12 21
389	Crăciunel . . . pl.		8 03	14 28			22 28 19 09			3 22		9 04	12 28
391	Cisteiu		8 11	14 36			22 35 19 17			3 36		9 11	12 35
395	Cisteiu (haltă)		8 17	14 41			19 23						
397	Mihail (haltă)		8 24	14 47			19 30						
400	Podul Mureș		8 36	14 52			22 46 19 35						
	Teluş X 34 . . . sos.		8 42	14 58	14 31	15 46	22 52 19 41	23 02		3 47		9 22	12 46
										3 53		9 28	12 52

*) Tr. 21 circulă marțea, joia, și duminica.

Km.	60		rapid		Auto Rapid N. 35		accel		cursă		pers.		cursă		pers.		cursă		pers.			
			31		35		301		3421		4001		3423		4003		3425		3427		3001	
	Clasele: →		1.2.3				1.2.3		1.2.3		1.2.3		1.2.3		1.2.3		1.2.3		1.2.3		1.2.3	
	Teluș X 34	pl.	14 43	15 49			23 16		3 36	4 18	7 09	9 45	12 46	17 27							16 50	
406	Gârbova Alba (h.)	↓							3 45	4 27	7 28	9 54	12 56	17 36							11 59	
		sos.	14 55	16 00			23 28		3 53	4 36	7 37	10 03	13 05	17 45							17 07	
413	Alud	pl.	14 56	16 01			23 29		3 55	4 38		10 05									17 09	
420	Mirăslău (haltă)	↓							4 04	4 47		10 14									17 18	
424	Decea (haltă)	↓							4 11	4 54		10 21									17 25	
427	Unirea	↓							4 18	5 01		10 28									17 31	
430	Unirea (haltă)	↓							4 21	5 07		10 34									17 37	
435	Războieni X 61. 119	sos.	15 14	16 18			23 48		4 30	5 13		10 40									17 42	
	Tg. Mureș 119	sos.	17 40						7 40	7 40		13 41									23 19	
	Războieni X 57. 119	pl.	15 19	16 20			23 53		4 37	5 19		10 46									17 48	
444	Căldăraș Turda	↓							4 49	5 33		11 09									18 03	
452	Câmpia Turzii Y 62	sos.	15 37	16 38			0 14		4 58	5 43		11 18									18 12	
	Turda 62	sos.	17 04	17 04			0 44			7 19		13 04									18 44	
	Câmpia Turzii Y 62	pl.	15 38	16 39			0 16		5 00	5 52		11 20									18 14	
460	Cănești	↓							5 15	6 07		11 35									18 31	
467	Valea Florilor	↓							5 35	6 18		11 47									18 44	
475	Boju	↓							6 00	6 32		12 11									18 58	
480	Tunel	↓							6 09	6 42		12 21									19 09	
486	Cojocna	↓							6 19	6 53		12 31									19 28	
491	Apahida Y 81	sos.	16 27	17 26			1 08		6 26	7 01		12 38									19 36	
	Dej 81	sos.					4 00					16 05									23 08	
	Baia Mare 81. 85	pl.																				
	Baia Mare 81. 85	pl.	13 17	13 17					4 19	4 19											17 04	
	Dej 81	pl.																				
	Apahida Y 81	pl.	16 28	17 28			1 08		6 28	7 03		12 40									19 38	
492	Dezmir (haltă)	↓							6 33	7 09											19 47	
497	Someșeni	↓							6 39	7 16		12 48										
498	Someșeni BAI	↓																				
504	Cluj X 81	sos.	16 47	17 45			1 27		6 52	7 30		13 01									20 01	

*) Se va pune în circulație cu aviz special.

Km.	60		rapid		accel		pers.		accel.		pers.		cursă		pers.	
			31		301		4001		308		307		4003		3429	
	Clasele: →		1.2.3		1.2.3		1.2.3		1.2.3		1.2.3		1.2.3		1.2.3	
	Cluj X 81	pl.	16 57			1 39		7 42	9 35	13 15	16 16					20 14
508	Baciu Trilaj	↓						7 50		13 23	16 24					20 23
510	Baciu (haltă)	↓						7 56		13 28	16 28					20 29
512	Suciag (haltă)	↓						8 02		13 35	16 34					20 36
515	Nădășel	↓						8 09		13 42	16 40					20 51
518	Șardul Clujului (h.)	↓						8 15		13 48	16 46					20 57
524	Gărbău	↓						8 25		13 57	16 55					21 06
528	Măcău (haltă)	↓						8 36		14 08	17 05					21 17
530	Dorolțu (haltă)	↓						8 43		14 14	17 10					
532	Aghireș	↓				2 14		8 50	10 09	14 20	17 44					21 25
534	Aghireș (haltă)	↓						8 57		14 26	17 50					21 31
542	Stăna	↓						9 10	10 32	14 41	18 03					21 41
549	Săula	↓						9 21		14 51	18 14					21 55
553	Huedin 64	sos.	17 53			2 42		9 28	10 47	15 01	18 20					22 02
	Căldărele 64	sos.				6 17				15 47						
	Căldărele 64	pl.	16 03								16 03					
	Huedin 64	pl.	17 54			2 43		9 30	11 48	15 03	18 21					22 04
562	Brășoru	↓						9 42		15 15	18 33					22 16
565	Bologa (haltă)	↓									18 40					
568	Poieni	↓				3 02	3431	10 02		15 25	18 46					22 26
		sos.	18 21			3 13		10 11	11 15	15 34	18 55					22 35
576	Clucea Y	pl.	18 26			3 19	4 40	10 18	11 20	15 41						22 42
580	Lacul Crișului (h.)	↓					4 48									
586	Piatra Craiului	↓					4 57									22 56
590	Stăna de Vale (h.)	↓					5 06									23 05
596	Bratca	↓					5 13									23 13
598	Bănlăca Crișului h.	↓					5 18									
602	Suncuș (haltă)	↓					5 25		11 00		16 28					23 23
605	Peștera (haltă)	↓					5 30									
607	Vadul Criș. (h.)	↓					5 35		11 08		16 38					
609	Vadul Crișului	sos.				3 57	5 48	11 14	11 56	16 45						23 33

38

Km.	60	rapid										accel		cursă		pers.		accel		pers.				pers.	
		31										301		3431		4001		306		307		4003		3001	
		1.2.3										1.2.3		1.2.3		1.2.3		1.2.3		1.2.3		1.2.3			
Clasele →																									
614	Putan (haltă)																								
619	Aleșd (haltă)																								
621	Aleșd																								
624	Fețeasa (haltă)																								
629	Telești (haltă)																								
633	Tileagd																								
638	Săcădat (haltă)																								
646	Oșorhei																								
652	Oradea Est 65 66	308																							
656	Oradea X 55, 65, 68	308																							
661	Eniscopia Bihor 70	308																							
	Borș (haltă)	308																							
	Biharkeresztes R.E.Or.	308																							
	Biharkeresztes R.E.C.	308																							
	Budapest k.p.u.	308																							
	Budapest ny p.	308																							
	Wien West	308																							
	Salzburg	308																							
	München	308																							
	Zürich (*Zürich En.	308																							
	Bâle	308																							
	Paris Est	308																							
	Bucurgeni M. (Galați)	308																							
	London (Victoria)	308																							
	Praha Ma.	308																							
	Berlin Ankb.	308																							



Munții Bucegi
„Valea Mălăești”

Les Montagnes de Bucegi
„La vallée de Mălăești”

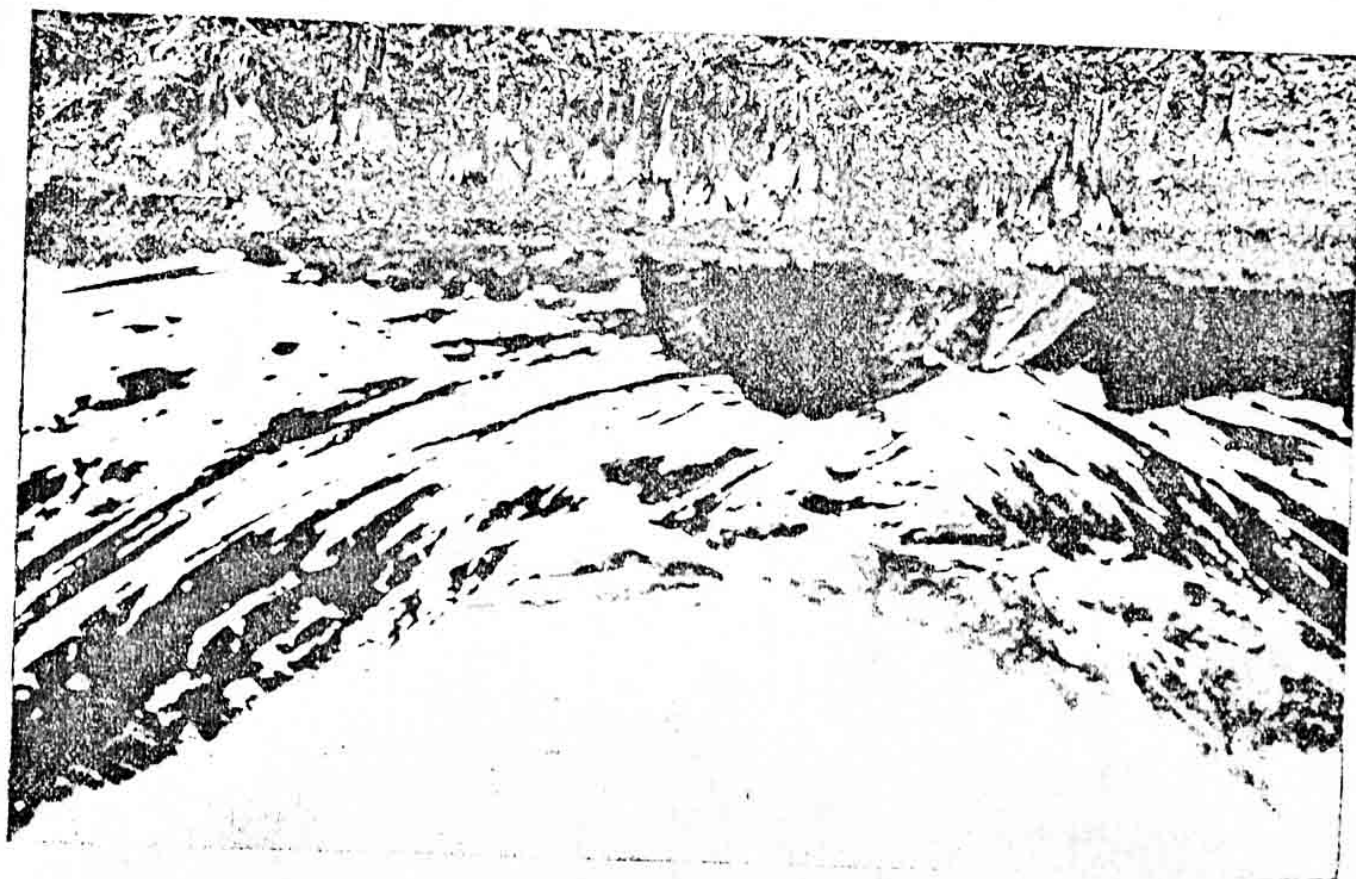
[illegible]

Km.	60	pers				pers				pers.				
		cursă	cursă			acel	acel			rapid	cursă			
		3002	3436	3432			4002	305 308	302			4004	32	3434
	Clasele: →	1,2,3	1,2,3	1,2,3			1,2,3	1,2,3	1,2,3			1,2,3	1,2,3	1,2,3
	Biharkeresztes H.E.Or. pl.						circ.	circulă	23 27					
	Borș h.	15 22	—	—	—	—	dela	dela	—	—	—	Circula	—	—
	Episcopia Bih. 70	15 27	—	—	—	—	Satul	T-șoara	23 42	—	—	dela	7 08	—
	Oradea 55, 65, 66, 69, 70	15 29	—	—	—	—	Mare		0 44	—	—	Satu	7 13	—
	Oradea Est 65, 66	15 36	—	—	—	—			0 53	—	—	Mare	7 15	—
	Oșorhei	4 25	16 21	—	—	—	13 56	17 49	1 05	—	—		7 20	—
9	Săcădat (haltă)	4 32	16 28	—	—	—	14 02			—	—	23 35	8 30	—
23	Tileagd	4 40	16 29	—	—	—	14 03			—	—	23 42	—	—
29	Telechin (haltă)	4 45	16 38	—	—	—	14 11			—	—	23 43	—	—
33		4 59	16 52	—	—	—	14 21			—	—	23 52	—	—
		5 07	17 00	—	—	—	14 29	18 13		—	—	0 02	—	—
		5 15	17 08	—	—	—	14 37			—	—	0 11	—	—
										—	—	0 19	—	—

Km.	60														
	Clasele: →														
	pers.		cursă					pers.	acel	acel				pers.	rap.
	3002		3432					4002	305	302				4004	32
	1.2.3		1.2.3					1.2.3	1.2.3	1.2.3				1.2.3	1.2.3
37	Tețchea (haltă)	5 24	17 15					14 46		1 43				0 29	
40	Aleșd	5 30	17 21					14 52							
42	Aleșd (haltă)	5 37	17 27					15 00							
47	Butan (haltă)	5 46	17 35					15 08	18 39	1 58				0 39	
52	Vadul Crișului	5 52	17 44					15 14						0 47	
54	Vad (haltă)		17 50												
56	Peștera (haltă)	6 00	17 56					15 22	18 58					0 58	
59	Suncuș (haltă)	6 10	18 01					15 32						1 08	
63	Bânlaca Crișului h.	6 18	18 15					15 40						1 16	
66	Bratca	6 28	18 23					15 57						1 26	
72	Stâna de Vale (h.)		18 42												
76	Platra Craiului		18 52												
82	Lacul Crișului (h.)		19 00												
87	Clucea 7	sos. 6 41						16 10	19 28	2 38				1 39	9 44
94	Poleni	pl. 6 50						16 18	19 33	2 46	4 47			1 47	9 49
97	Bologa (haltă)							16 28		3 04	4 57			1 59	
101	Brășoru										5 04				
109	Huedin 64	sos. 7 10						16 38			5 11			2 11	
								16 49	20 01	3 24	5 22			2 22	10 15
	Călățele 64	pl. 6 33						16 03							6 33
	Huedin 64	pl. 7 23						16 51	20 02	3 25	5 23			2 24	10 16
113	Saula (haltă)	7 31						16 58			5 30			2 41	
120	Stâna	7 41						17 08			5 40			2 51	
128	Aghireș (haltă)	7 52						17 19			5 54			3 02	
131	Aghireș	7 54						17 33	20 27	3 51	5 57			3 08	
133	Dorolțu (haltă)	8 04						17 39			6 02				
134	Măcău (haltă)	8 10						17 45			6 07			3 16	
138	Gărbău	8 27						17 56			6 17			3 27	
145	Șardul Clujului (h)	8 36						18 05			6 26			3 36	
147	Nădășel	8 42						18 11			6 32			3 42	
150	Sucilag (haltă)	8 48						18 18			6 39			3 49	
153	Baciu (haltă)	8 54						18 24			6 45				
154	Baciu Triaj	8 59						18 29			6 50			3 58	
159	Cluj X 81	sos. 9 06						18 36	21 00	4 24	6 57			4 06	11 11

Km.	60														
	Clasele: →														
	pers.		cursă					pers.	acel	auto rap.		pers.	rap		
	3002		3422					4002	302	M 36		4004	32		
	1.2.3		1.2.3					1.2.3	1.2.3	1.2		1.2.3	1.2.3		
163	Cluj X 81	pl. 9 18						18 50	4 34	7 35		4 18	11 21		
165	Someșeni Băl	9 32						19 04				4 56			
168	Someșeni	9 38						19 11							
171	Dezmir (haltă)	sos. 9 42						19 16	4 52	7 51		5 04	11 40		
	Apahida 7 81														
	Dej 81	sos. 12 10						23 08	7 00			7 00			
	Baia Mare 81, 85	16 44						4 30	12 14			12 14			
	Baia Mare 81, 85	pl. 22 59						10 52		22 59					
	Dej 81	4 19						17 04	0 48	4 19		0 48			
	Apahida 7 81	pl. 9 44						19 18	4 53	7 53		5 07	11 42		
176	Cojocna	9 52						19 26				5 16			
182	Tunel	10 05						19 38				5 34			
187	Boju	10 17						19 49				5 58			
195	Valea Florilor	10 29						20 02				6 20			
203	Cănești	10 40						20 14				6 32			
210	Câmpia Turzii 7 62	sos. 10 54						20 28	5 49	8 42		6 46	12 35		
	Turda 62	pl. 10 20						19 00	5 20			5 20	10 20		
	Câmpia Turzii 7 62	pl. 10 56						20 30	5 50	8 43		6 48	12 36		
218	Călărași Turda	11 07						20 41				7 00			
227	Războieni X 61, 119	sos. 11 18						20 52	6 10	9 00		7 11	12 53		
	Tg. Mureș 119	pl. 6 19						17 55	2 15	6 19		2 15			
	Războieni X 61, 119	pl. 11 23						20 57	6 14	9 02		7 16	12 55		
231	Unirea (haltă)	11 29						21 03				7 23			
234	Unirea	11 35						21 09				7 29			
237	Decea (haltă)	11 41						21 16				7 36			
241	Mirăslău	11 48						21 23				7 43			
		sos. 11 56						21 31	6 33	9 20		7 53	13 12		
247	Alud	pl. 11 58						21 33	6 34	9 21		8 03	13 13	12 18	13 48
254	Gârbova Alba	12 07						21 42				8 11	12 28	13 58	
261	Teluş X 34	sos. 12 15						21 50	6 17	9 33			13 25	12 36	14 06

*) Tr. 3422 circula numai între Aiud—Teluş

Km.	60		pers		acel.	cursă		pers		acel.	pers.		auto rap	rap		pers.		cursă	rap	cursă	
			2002		202	3408		4002		302	2004		M 36	22		4004		3410	32	3412	
	Clasele: →		1.2.3	1.2.3		1.2.3		1.2.3		1.2.3	1.2.3	1.2	1.3.3			1.2.3	1.2.3	1.2		1.2.3	
			Circulă dela Arad			Circulă dela Curtici					Circulă dela Arad										
264	Teluş X 34	pl.	16 34			6 30		22 12		7 01	3 16	9 36				8 27	12 55	13 27		17 35	
266	Podul Mureş		16 41			6 37		22 19			3 23					8 34	13 01			17 42	
269	Mihail (haltă)					6 42											13 06			17 47	
272	Cisteul (h.)					6 49											13 13			17 54	
277	Cisteul		16 52			6 55		22 37			3 34					8 45	13 19			18 00	
282	Crăciunel		16 59			7 03		22 52			3 41					9 00	13 27			18 08	
	Blaj 34, 45	sos.	17 05	22 18		7 10		22 59		7 22	3 48	9 55	11 29			9 07	13 35	13 56		18 15	
	Praid 45	sos.	0 20			14 35				14 35						14 35	19 35	19 35		0 20	
	Praid 45	pl.		16 45				16 45		2 00						2 00		7 45			
	Blaj 34, 45	pl.	17 08	22 20				23 02		7 24	3 52	9 57	11 30			9 11		13 57			
284	Cămpul Libertăţii		17 14					23 08			3 59					9 17					
287	Mănărade (haltă)		17 21					23 16			4 07					9 25		14 10			
294	Valea Lungă		17 28					23 24			4 16					9 33					
302	Micăsasa		17 38					23 34			4 27					9 43					
312	Copşa Mică X 34, 44 sos.		17 48	22 46				23 45		7 51	4 38	10 22	11 55			9 54		14 33			
	Sibiu 41	sos.	17 45					1 28		10 25	6 20		13 30			11 14					
	Sibiu 41	pl.	18 05	20 00				20 00		5 40	6 45		5 15			8 15					
	Copşa Mică X 34, 44 pl.		17 52	22 48				23 48		7 53	4 42		11 57			9 58		14 35			
317	Prostea Mare		18 00					23 56			4 50					10 06					
322	Mediaş		18 15	23 02				0 06		8 07	5 00		12 07			10 15		14 45			
328	Bratel (haltă)		18 23					0 14			5 08					10 23					
333	Aţel		18 31					0 23			5 17					10 31					
340	Dumbrăveni		18 40	23 20				0 34		8 25	5 28					10 47					
344	Luna (haltă)		18 48					0 43			5 36					10 55					
351	Daneş		18 56					0 51			5 44					11 03					
357	Hetru (haltă)		19 04					0 59			5 52					11 11					
362	Sighişoara X 34, 41, 43 sos.		19 14	23 45				1 09		8 50	6 02		12 41			11 21		15 19			

*) Tr. 22 circulă miercuri, vineri şi duminică

Km.	60		pers		acel.	pers		acel.	pers		rap	pers.		rap		
			2002		202	4002		3404	302		2004	4004		32		
	Clasele: →		1.2.3	1.2.3		1.2.3	1.2.3	1.2.3	1.2.3		1.2.3	1.2.3		1.2.3		
			Sighişoara X 34, 41, 43 pl.			19 25	23 57		1 24	2 15	9 00	6 14		12 54		11 33
366	Albeşti Târnava		19 33			1 32	2 23		1 32	2 23		6 22				11 41
369	Botu (haltă)		19 39			1 39	2 29		1 39	2 29		6 28				11 47
372	Vânători 34, 43	sos.	19 44	0 08		1 45	2 34	9 11	1 45	2 34	9 11	6 33				11 52
	Odorhei 43	sos.						7 40								
	Odorhei 43	pl.	13 45													
	Vânători 34, 43	pl.	19 49	0 09		1 47	2 30	9 12	1 47	2 30	9 12	6 35				11 54
379	Mureni		20 04			2 01	2 48		2 01	2 48		6 57				12 08
388	Archita		20 28			2 17	3 02		2 17	3 02		7 13				12 31
397	Bela		20 49			2 39	3 20		2 39	3 20		7 36				12 52
405	Paloş (haltă)					3 31			3 31							
417	Cata		21 05			2 55	3 38		2 55	3 38		7 53				13 08
415	Homorod (haltă)					3 46			3 46							
416	Rupea		21 16	1 06		3 07	3 52	10 11	3 07	3 52	10 11	8 11		13 57		13 19
42	Mateaş (haltă)		21 31			3 22	4 13		3 22	4 13		8 26				13 34
436	Racoş		21 38			3 39	4 19	10 27	3 39	4 19	10 27	8 33				13 41
440	Augustini		21 52	1 33		3 51	4 34		3 51	4 34		8 47				13 55
442	Căpeni (haltă)					4 39			4 39			8 53				
447	Ormeniş (haltă)		22 00			4 01	4 46		4 01	4 46		9 00				14 03
453	Apaşa		22 17			4 13	4 57	10 52	4 13	4 57	10 52	9 11				14 14
459	Maieruş (haltă)		22 26			4 22	5 06		4 22	5 06		9 20				14 23
462	Vadul Roşu		22 33			4 30	5 20		4 30	5 20		9 27				14 50
468	Roşav (haltă)					4 37	5 27		4 37	5 27		9 31				14 57
469	Feldioara		22 43			4 44	5 33	11 09	4 44	5 33	11 09	9 40				15 04
477	Bod		22 55	2 10		5 02	5 41		5 02	5 41		9 51				15 16
482	Brasov Stupini		23 05			5 12	5 54		5 12	5 54		10 01				15 34
489	Brasovul Vechi		23 14			5 22	6 01		5 22	6 01		10 10				15 43
491	Brasov X 34, 37, 38, 39, 40, 85 sos.		23 20	2 29		5 28	6 07	11 37	5 28	6 07	11 37	10 16		15 09		15 49
	Zărneşti 37	sos.		6 40				13 03						18 10		18 10
	Făgăraş 39					9 28	9 28		9 28	9 28				17 57		18 55
	Sibiu 39					12 30	12 30							20 08		20 08
	Intors. Buzăului 38															17 25

*) Tr. 22 circulă miercuri, vineri şi duminică

Km.		pers. 20'2	accel. 202	accel. 402	cursă 3418	pers. 4002	cursă 3404	accel. 302	pers. 2004	rap 22	cursă 3402	pers. 4004	rap 32	cursă 3406
	C l a s e l e : →	1.2.3	1.2.3	1.2.3	1.2.3	1.2.3	1.2.3	1.2.3	1.2.3	1.2.3	1.2.3	1.2.3	1.2.3	1.2.3
	Braşov X 34,37,38,39,40,85 pl.	—	23 34	2 41	—	4 08	—	5 43	6 27 11 49	10 38	—	15 21	—	16 10
497	Dârste	—	23 45	—	—	4 18	—	5 54	6 42 10 51	—	—	16 21	—	18 01
502	Timişul de Jos (h.) ↓	—	23 54	—	—	4 36	—	6 03	6 59 11 01	—	—	16 30	—	20 13
507	Timişul de Sus	↓	0 05	3 05	—	4 36	—	6 14	7 11 12 13 11 14	—	—	16 41	—	20 26
517	Predeal ♀ sos.	—	0 8	3 28	—	5 00	—	6 38	7 40 12 34 11 38	—	—	16 09	—	18 25
524	Azuga pl.	—	0 45	3 36	—	5 10	—	6 50	—	12 44 11 53	—	16 17	16 30	18 48
528	Buşteni	—	0 56	3 45	—	5 19	—	7 01	—	12 53 12 05	—	16 26	16 42	18 55
531	Potana Tapului h. ↓	—	1 03	3 52	—	5 26	—	7 08	—	13 00 12 13	—	16 33	16 50	19 05
536	Sîlnala ♀ sos.	—	1 10	—	—	5 35	—	7 14	—	12 20	—	16 33	16 50	19 12
541	Valea Largă pl.	—	1 17	4 01	—	5 38	—	7 21	—	13 09 12 27	—	16 42	17 04	19 21
544	Pesada	—	1 19	4 03	—	5 38	—	7 23	—	13 11 12 31	—	16 44	17 07	19 23
551	Comarnic	—	1 28	—	—	—	—	7 32	—	12 40	—	—	17 16	18 00
554	Gura Bellel	—	1 37	—	—	—	—	7 41	—	12 49	—	—	17 25	18 09
560	Breaza ♀	—	1 51	4 28	—	6 00	6 10	7 55	—	13 36 13 03	—	17 07	17 40	18 23
565	Câmpina ♀ 34,36,85 . sos	—	1 58	—	—	—	6 17	8 02	—	13 12	—	—	17 47	18 30
	Telega 36 sos.	—	2 07	4 39	—	6 12	6 26	8 11	—	13 47 13 21	—	—	17 56	18 39
		—	2 15	4 46	—	6 19	6 34	8 19	—	13 54 13 29	—	—	17 22	18 04

*) Tr. 22 circulă miercuri, vineri, duminică.

Telega 50 pl.		—	—	—	—	—	—	7 25	—	11 45	—	17 20	17 20	20	—	—	—		
Km.	60	pers	pers	accl.	pers	accl.		pers	pers.	accl.	pers.		rap	cursă	pers		rap	pers	pers.
	Clasele: →	3012	2002	202	3011	402		4002	3016	302	2004		22	3402	4001		32	3018	3020
		1.2.3	1.2.3	1.2.3	1.2.3	1.2.3		1.2.3	1.2.3	1.2.3	1.2.3		1.2.3	1.2.3	1.2.3		1.2.3	1.2.3	1.2.3
	Câmpina ♀ 34, 36, 85 pl.	—	2 19	4 53	—	6 26	—	8 21	—	14 01	13 35	—	17 29	18 09	18 51	—	20 11	—	—
579	Bălcoi ♀ 34, 85	—	2 36	5 07	—	6 40	—	8 38	—	14 15	13 53	—	—	18 26	19 08	—	—	—	—
591	Buda 34, 35 85	—	2 51	—	—	—	—	8 53	—	—	14 09	—	—	18 40	19 25	—	—	—	—
	↓	—	3 00	5 23	—	6 57	—	9 02	—	14 31	14 18	—	17 55	18 49	19 32	—	20 38	—	—
598	Ploesti Vest ♀ 34,35,137	1 55	3 01	5 24	5 45	6 59	—	9 03	15 15	14 32	14 20	—	17 58	18 57	19 33	—	20 39	20 55	22 30
601	Ploesti Sud X 34, 35.sos.	2 00	3 08	—	5 50	—	—	9 09	15 20	—	14 27	—	—	18 58	19 39	—	—	21 00	22 35
	85,90,91,92,95,109,137																		
	Slănic 35 sos	—	—	—	8 21	—	—	—	—	17 55	17 55	—	21 22	21 22	21 22	—	—	—	—
	Slănic 35 pl.	—	—	—	—	—	—	6 07	—	—	—	—	—	—	16 12	—	—	—	—
	Ploesti Sud X 34, 35, 85,90,91,92,95,109,137 pl.	—	3 22	—	—	—	—	9 23	—	—	—	—	—	—	19 51	—	—	—	—
609	Brazi	—	3 55	—	—	—	—	9 35	—	—	—	—	—	—	20 04	—	—	—	—
616	Prahova	—	3 44	—	—	—	—	9 45	—	—	—	—	—	—	20 13	—	—	—	—
621	Crivina ♀	—	3 52	—	—	—	—	9 53	—	—	—	—	—	—	20 21	—	—	—	—
626	Scroviștea	—	4 00	—	—	—	—	10 01	—	—	—	—	—	—	20 29	—	—	—	—
631	Periș Ilfov	—	4 03	—	—	—	—	10 09	—	—	—	—	—	—	20 37	—	—	—	—
637	Dârza	—	4 17	—	—	—	—	10 18	—	—	—	—	—	—	20 46	—	—	—	—
644	Buștea ♀	—	4 26	—	—	—	—	10 27	—	—	—	—	—	—	20 55	—	—	—	—
651	Chitila X 27, 34, 85, sos.	—	4 35	6 07	—	7 42	—	10 36	—	15 17	15 57	—	18 35	—	21 04	—	21 19	—	—
	90, 109, 137	—	4 37	6 08	—	7 44	—	10 37	—	15 18	15 58	—	18 36	—	21 05	—	21 20	—	—
661	București Nord X 1, 27, 34, 85, 90, 109, 118, 125, 132, 133, 137.	—	4 50	6 20	—	7 55	—	10 50	—	15 30	16 11	—	18 47	—	21 18	—	21 31	—	—

*) Tr. 22 circulă miercurea, vinerea și duminica.

Războieni - Uloara

15 07	4 34	4 18	11 21	19 40	6 45	23 35	pl. Cluj 60	15 30	13 01	16 47	20 01	1 27
							" Buc. Nord 60	4 51				10 50
pers.	pers.	pers.	pers.	pers.	pers.	pers.	Km. 61 Km.		pers.	pers.	pers.	pers.
3001	3003	3005	3007	3009	3101		← Clasele: →		3092	3094	3096	3098
1.2.3	1.2.3	1.2.3	1.2.3	1.2.3	1.2.3				1.2.3	1.2.3	1.2.3	1.2.3
5 23	6 19	7 21	13 10	16 30	18 55		pl. Războieni X 56, 115 - sos.	4	6 00	6 55	10 25	14 00
5 34	6 30	7 32	13 21	16 41	19 06		4 sos. Uloara pl.		5 50	6 45	10 15	13 50
											17 25	20 40
											17 15	20 30

*) Se vor pune în circulație cu aviz special.

Câmpia Turzii - Turda

14 05	4 54	11 21	19 40	6 45	23 35	18 50	pl. Cluj 60	7 30	13 01	16 47	20 01	1 27
							" Buc. Nord 60	15 30	4 50			10 50
pers.	pers.	pers.	pers.	pers.	pers.	pers.	Km. 62 Km.		pers.	pers.	pers.	pers.
3161	3163	3165	3167	3169	3171		← Clasele: →		3162	3164	3166	3168
1.2.3	1.2.3	1.2.3	1.2.3	1.2.3	1.2.3				1.2.3	1.2.3	1.2.3	1.2.3
0 30	7 05	12 50	16 50	18 30	20 45		pl. Câmpia Turzii Y 60 sos	9	5 33	10 33	14 13	17 53
0 44	7 19	13 04	17 04	18 44	20 59		9 sos. Turda 63 pl.		5 20	10 20	14 00	17 40
											19 13	23 53
											19 00	23 40
							sos. Abrud 63 pl.		23 25			

Biroul Oficial de Voiaj
ORADEA
Str. Republicii Nr. 10 A
Tel. 15.38

Bilete preț întreg, bilete cu 50% și 75%
reducere, tichete pentru rapide, suplimente
pentru accelerat, abonamente.

Turda - Abrud (linie îngustă)

7 05	12 50	pl. Câmpia Turzii 62 sos.	10 33	17 53
pers.	pers.	Km. 63 Km.		pers.
3181	3183	← Clasele: →		3184
1.2.3	1.2.3			1.2.3
7 35	14 05	pl. Turda 62 sos.	94	7 22
7 41	14 13	2 Turda Transbord. ↑	93	7 17
7 58	14 31	6 Sânmihal de Sus h. ↑	89	6 58
8 14	14 49	10 Plăieși	81	6 41
8 28	15 04	12 Moldovenești (h.)	82	6 27
8 49	15 33	18 Buru	76	6 05
9 28	16 12	26 Ocolișel	69	5 31
9 46	16 30	29 Vidolm (haltă)	65	5 05
10 02	16 47	32 Ocoliș (haltă)	62	4 48
10 22	17 08	36 Lunca Arieșului (h.)	55	4 27
10 59	17 46	45 sos. Sălcium pl.	49	3 48
11 09	17 56	55 pl. Brăzești (haltă) ↑	39	3 38
11 46	18 41	58 Sartăș (haltă)	36	2 54
11 58	18 56	61 Baia de Arles	35	2 39
12 19	19 13	65 Hădăreni (haltă)	37	2 23
12 34	19 31	69 Lupșa (haltă)	25	2 04
12 52	20 03	77 Musca (haltă)	18	1 41
13 14	20 31	81 Bistra	15	1 04
13 35	20 58	84 Câmpeni	10	0 37
13 57	21 22	91 Roșia Montană (h.)	3	0 21
14 22	21 54	94 sos. Abrud pl.		23 41
14 34	22 09			23 25

AVIZ

Fumatul în compartimentele nerezervate fumătorilor, este permis numai cu consimțământul celorlalți călători din compartiment.

Huedin - Călățele

1 59	9 35	11 15	16 16	pl. Cluj 60	sos.	9 00	18 21	18 36	21 00
1 05	8 30		13 56	Oradea 60	pl.	12 16		19 38	0 45
pers.	pers.	pers.	pers.	Km. 64 Km.		pers.	pers.	pers.	pers.
3191	3193	3195	3197	← Clasele: →		3192	3194	3196	3198
1.2.3	1.2.3	1.2.3	1.2.3			12.3	1.2.3	1.2.3	1.2.3
5 40	11 00	15 10	18 30	pl. Huedin 60	sos.	14 7 10	14 07	16 40	19 56
5 46	11 06	15 16	18 36	2 ↓ Huedin Obor (h.)	↑	12 7 05	14 02	16 35	19 51
5 57	11 17	15 27	18 47	7 ↓ Zamul Bihorului h.	↑	8 6 54	13 51	16 24	19 41
6 10	11 30	15 40	19 00	11 ↓ Călățele (haltă)	↑	3 6 41	13 38	16 11	19 29
6 17	11 37	15 47	19 07	14 ↓ sos. Călățele	sos.	6 53	13 30	16 03	19 22

*) Se vor pune în circulație cu aviz special.

Oradea - Holod - Vașcău

23 35	15 60	pl. Buc. Nord 60	sos.	21 31	10 50	15 30			
20 14	9 25	Cluj 60		11 11	18 36	4 24			
<hr/>									
pers.	pers.	pers.	Km	65	Km.	pers.	pers.	pers.	
3212	3214	3216				3211	3213	3215	
1.2.3	1.2.3	1.2.3		← Clasele: →		1.2.3	1.2.3	1.2.3	
<hr/>									
1 15	14 05	16 35	pl. Oradea X 55,60,66,69,70	sos.	114	6 42	11 14	21 41	
1 22	14 12	16 42	sos.	pl. Oradea Est 60,	66	6 35	11 07	21 34	
1 24	14 14	16 44	pl. Oradea Est 60,	sos.	110	6 33	11 05	21 32	
1 34	14 24	16 54	sos.	pl. Rontău (haltă)	66	6 23	10 53	21 22	
1 35	14 25	16 55	pl. Rontău (haltă)	sos.	105	6 22	10 54	21 21	
			sos.	pl. Băile Episcopiei	66				
			pl. Băile Episcopiei	sos.					
			sos.	pl. Rontău (haltă)	66				
			pl. Rontău (haltă)	sos.					
1 42	14 32	17 02	sos.	pl. Băile Felix (h.)	66	104	6 16	10 48	21 15
1 43	14 33	17 03	pl. Băile Felix (h.)	sos.	104	6 15	10 47	21 14	
1 54	14 44	17 14	↑ Cordău (haltă)	↑	104	6 08	10 40	21 07	

*) Se vor pune în circulație cu aviz special.

		pers.			pers.		perr.		65		pers.			pers.			pers.
		3212			3214		3216	Km.		Km.	3211			3213			3215
		1.2.3			1.2.3		1.2.3		← Clasele: →		1.2.3			1.2.3			1.2.3
—	—	2 25	—	—	15 15	—	17 45	24	pl. Mierlău	sos.	87 5 52	—	—	10 24	—	—	20 51
—	—	2 34	—	—	15 24	—	17 54	27	↓ Calea Mare (haltă).	↑	84 5 33	—	—	10 05	—	—	20 32
—	—	2 46	—	—	15 36	—	18 06	32	Tăsad (haltă)	↑	79 5 23	—	—	9 55	—	—	20 22
—	—	2 55	—	—	15 45	—	18 15	35	Drăgești	↑	76 5 12	—	—	9 44	—	—	20 11
—	—	3 08	—	—	15 58	—	18 28	41	Ceica	↑	69 4 58	—	—	9 30	—	—	19 57
—	—	3 15	—	—	16 05	—	18 35	44	↓ Dușești (haltă)	↑	60 4 48	—	—	9 20	—	—	19 49
—	—	3 28	—	—	16 18	—	18 48	51	sos. Rogoz 67	pl.	4 29	—	—	9 01	—	—	19 29
—	—	—	—	—	—	—	20 02		Dobresți 67	pl.	2 56	—	—	—	—	—	—
—	—	—	—	—	—	—	—		Dobresți 67	sos.	—	—	—	—	—	—	—
—	—	3 38	—	—	16 20	—	18 58		pl. Rogoz 67	sos.	60 4 19	—	—	8 59	—	—	19 19
—	—	3 47	—	—	16 29	—	19 07		sos.	pl.	4 10	—	—	8 50	—	—	19 10
—	—	3 57	—	—	16 44	—	19 17	56	pl. Holod 67, 68	sos.	56 3 54	—	—	8 34	—	—	18 57
—	—	4 09	—	—	16 56	—	19 29	60	Ginta (haltă)	↑	51 3 45	—	—	8 25	—	—	18 48
—	—	4 16	—	—	17 03	—	19 36	62	Căpâlna (haltă)	↑	49 3 38	—	—	8 18	—	—	18 41
—	—	4 31	—	—	17 18	—	19 51	63	Șoimi	↑	44 3 23	—	—	8 03	—	—	18 26
—	—	4 45	—	—	17 32	—	20 05	71	Urviș (haltă)	↑	40 3 09	—	—	7 49	—	—	18 12
—	—	4 53	—	—	17 40	—	20 13	73	Borz (haltă)	↑	38 3 01	—	—	7 41	—	—	18 04
—	—	5 04	—	—	17 54	—	20 24	77	Ullacul Belușului	↑	34 2 50	—	—	7 30	—	—	17 53
—	—	5 14	—	—	18 04	—	20 34	81	Ioaniș (haltă)	↑	30 2 40	—	—	7 20	—	—	17 36
—	—	5 26	—	—	18 16	—	20 46	85	↓ Finiș (haltă)	↑	26 2 28	—	—	7 08	—	—	17 24
—	—	5 38	—	—	18 28	—	20 58		sos.	pl.	2 15	—	—	6 55	—	—	17 11
—	—	5 53	—	—	18 40	—	21 13	89	pl. Beluș I	sos.	22 2 10	—	—	6 40	—	—	16 57
—	—	6 03	—	—	18 50	—	21 23	92	↓ Tărcăla (haltă)	↑	19 1 51	—	—	6 31	—	—	16 49
—	—	6 19	—	—	19 03	—	21 36	97	Sudrigiu	↑	15 1 38	—	—	6 18	—	—	16 35
—	—	6 29	—	—	19 13	—	21 46	100	Rieni Bihor (haltă)	↑	11 1 28	—	—	6 01	—	—	16 25
—	—	6 41	—	—	19 25	—	21 58	105	Stel (haltă)	↑	7 1 16	—	—	5 49	—	—	16 13
—	—	6 47	—	—	19 31	—	22 04	108	↓ Lunca Bihorului h.	↑	5 1 10	—	—	5 43	—	—	16 07
—	—	6 58	—	—	19 42	—	22 15	111	sos. Vașcău	pl.	0 58	—	—	5 31	—	—	15 55

*) Se va pune în circulație cu aviz special.

Oradea - Băile Felix

pers.				66				pers.			
3232				Km.				3231			
1.2.3				← Clasele: →				1.2.3			
8 15			18 25	pl. Oradea	55,60,65,69,70	sos.	13	9 27			19 40
8 22			18 32	sos.				9 20			19 42
8 24			18 34	pl. Oradea Est	60.	65	5	9 19			19 40
				sos.							
8 39			18 49	pl. Rontău (haltă)	65	pl.	4				
8 44			18 55	sos.							
8 49			19 00	pl. Băile Episcopiei	65	sos.	3				
8 50			19 01	sos.				9 09			19 30
8 57			19 08	pl. Rontău (haltă)	65	pl.	2	9 08			19 29
				sos.				9 02			19 23
				pl. Băile Felix (h.)	65	pl.					

Holod - Dobrești

16 35				pl. Oradea	65	sos.					6 42
15 55				pl. Vășcu	65	sos.					6 58
pers.				67				pers.			
3222				Km.				3221			
3223				← Clasele: →				3224			
1.2.3				pl. Holod	65, 68	sos.	14				
				sos.							
19 27				pl. Rogoz	65	pl.	10				3 30
19 35				sos.							3 22
19 37				pl. Rogoz (haltă)		sos.	8				3 20
19 44				pl. Hidiseș (haltă)		pl.	3				3 15
19 56				sos.							3 03
20 02				sos. Dobrești		pl.					2 56

Holod - Salonta

2 00				pl. Dobrești	67	sos.		20 02			
pers.				68				pers.			
3221				Km.				3222			
3224				← Clasele: →				3223			
1.2.3			2.3	pl. Holod	65, 67	sos.	55	11 06		19 02	
				pl. Mociar (haltă)		pl.	51	11 00		18 55	
4 02			14 48	pl. Râpa (haltă)		sos.	47	10 52		17 47	
4 10			14 55	pl. Tinca		pl.	39	10 39		18 34	
4 19			15 03	pl. Gurbediu (haltă)		sos.	35	10 31		18 22	
4 34			15 17	pl. Tăut (haltă)		pl.	30	10 20		18 07	
4 48			15 24	pl. Batâr		sos.	25	10 10		17 54	
4 58			15 35	pl. Arpașel (haltă)		pl.	21	10 01		17 33	
5 20			15 45	pl. Glad (haltă)		sos.	18	9 54		17 24	
5 30			15 53	pl. Cighid (haltă)		pl.	15	9 47		17 15	
5 39			16 00	sos.				9 38		17 03	
5 48			16 07	pl. Ciurmeșiu	55	sos.	10	9 38		17 01	
6 00			16 15	sos. Salonta	55, 59	pl.		9 38		16 48	
6 03			16 18	sos. Arad	55	pl.		7 24		15 18	
6 16			16 30	sos. Oradea	55	pl.				15 20	

*) Circula la și de la Oradea.

Oradea - Cheresig

pers.				69				pers.			
3242				Km.				3241			
1.2.3				← Clasele: →				1.2.3			
4 16			14 20	pl. Oradea	55,60,65,66,70	sos.	23	7 17		17 20	
4 32			14 36	sos.				7 00		17 03	
4 34			14 38	pl. Oradea Vest	55	pl.	17	6 58		17 01	
4 45			14 49	sos.				6 48		16 51	
4 56			15 00	pl. Sănăndrei Bih. (h.)		pl.	14	6 37		16 40	
5 13			15 17	pl. Palota (haltă)		sos.	11	6 21		16 24	
5 32			15 36	pl. Grișul Crișului		pl.	7	5 53		15 56	
5 37			15 41	pl. Tobolin (haltă)		sos.	1	5 47		15 50	
				sos. Cheresig (haltă)		pl.					

Oradea - Satu Mare - Halmeu

23 35	—	14 05	15 00	15 00	—	19 40	pl. Buc. Nord 60 . . . sos.	4 50	21 31	10 50	—	21 31	21 18	15 30
21 14	—	139	7 42	7 42	—	13 15	„ Cluj 60	9 06	11 11	18 35	—	11 11	4 03	4 24
19 55	—	—	—	—	—	15 18	„ Arad 55	8 40	—	19 55	—	—	—	—
							70							
← Clasele: →														
pers.	accel.	pers.	pers.	cursă	pers.	Km.		pers.	cursă	pers.	pers.	pers.	accel.	
4005	403	4001	4001	4401	4003	Km.		4006	4402	4002	4002	4004	404	
1.2.3	1.2.3	1.2.3	1.2.3	1.2.3	1.2.3	Km.		1.2.3	1.2.3	1.2.3	1.2.3	1.2.3	1.2.3	
1 27	5 12	12 33	14 15	16 30	18 31	pl. Oradea X 55, 60, 65, sos.	155	3 58	7 02	13 44	—	7 53	23 31	0 38
1 34	5 20	12 42	14 24	16 38	18 38	sos. 66, 69	149	3 10	6 54	13 36	—	7 27	23 15	0 29
1 36	5 22	12 44	14 26	16 40	18 40	pl. Episcopia Bih. 60	141	3 48	6 48	13 34	—	7 25	23 13	0 27
1 49	—	12 59	14 39	16 52	18 53	14 Biharia	141	3 37	6 37	13 23	—	7 13	23 02	—
1 59	—	13 18	14 50	17 03	19 03	21 Tamăseu	134	3 27	6 27	13 13	—	7 04	22 52	—
2 13	—	13 32	15 06	17 18	19 17	27 Roșiori Bihor (h.)	128	3 13	6 12	12 50	—	6 49	22 34	—
2 22	6 00	13 41	15 17	17 28	19 26	33 Diosig	122	3 01	6 02	12 41	—	6 40	22 29	23 52
2 31	—	13 50	15 26	17 37	19 35	39 Cadia (haltă)	116	2 55	5 39	12 32	—	6 31	22 20	—
2 39	6 13	13 58	15 34	17 45	19 43	44 sos. Săcuieni Bihor 71 pl.	—	2 46	5 30	12 23	—	6 23	22 11	23 38
—	—	—	—	19 59	—	sos. Șimleul Silvaniei 71 . pl.	—	—	—	—	—	2 35	—	—
—	—	—	—	21 36	—	„ Sărmășag 71	—	—	—	—	—	1 50	—	—
2 47	6 15	14 00	17 46	19 45	pl. Săcuieni Bihor 71 sos.	111	2 41	5 29	12 21	—	22 09	—	23 36	
3 60	—	14 13	17 59	19 58	53 Șilindru	103	2 32	5 17	12 01	cursă	cursă	21 57	—	
3 12	—	14 24	18 11	20 09	60 ↓ Simion (haltă)	96	2 20	5 05	11 58	—	Șimleul Silv.	21 45	—	
3 20	4403	6 12	14 32	20 17	65 sos. Valea lui Mihai 72 pl.	—	2 10	4 55	11 48	4404	—	21 55	23 09	
—	—	—	—	—	—	Nyirabrány 68	—	—	—	—	—	—	—	
3 28	4 50	6 50	14 40	20 25	pl. Valea lui Mihai 72 sos.	90	2 02	—	11 40	18 50	—	21 47	23 01	
3 38	5 01	—	14 49	20 34	72 Curtuișeni	83	1 53	—	11 31	18 40	—	21 18	—	
3 49	5 14	—	15 00	20 45	79 Resigheș	76	1 42	—	11 20	18 27	—	21 07	—	
3 58	5 24	7 13	15 09	21 03	85 Sanislău	70	1 33	—	11 11	18 17	—	20 58	22 36	
4 07	5 21	—	15 17	21 11	90 Marna (haltă)	65	1 25	—	11 03	18 07	—	20 49	—	
4 18	5 45	7 29	15 28	21 22	97 sos. Carei 73, 74	—	1 13	—	10 52	17 55	—	20 29	22 23	
6 42	6 42	—	16 02	—	sos. Berești 74	—	—	—	5 58	16 18	—	—	—	
6 22	—	—	—	—	„ Sărmășag 73	—	—	—	—	—	—	17 35	—	
7 32	—	—	—	—	„ Zălau 73	—	—	—	—	—	—	16 21	—	

*) Se vor pune în circulație cu aviz special.

pers.	cursă	accel.	pers.	pers.	Km.	70	pers.	pers.	cursă	pers.	accel.
4005	4403	403	4001	4003	Km.	← Clasele: →	4006	4402	4404	4004	404
1.2.3	1.2.3	1.2	1.2.3	1.2.3	Km.		1.2.3	1.2.3	1.2.3	1.2.3	1.2.3
4 20	5 47	7 31	15 30	—	—	pl. Carei 73, 74	58	1 10	—	10 50	17 53
4 31	6 03	—	15 44	—	—	107 Domănești	49	0 57	—	10 37	17 38
4 41	6 11	—	15 51	—	—	110 Moftin (haltă)	45	0 50	—	10 30	17 30
4 48	6 18	7 52	15 58	—	—	113 sos. Ghilvaci 77	—	0 42	—	10 22	17 22
—	—	—	—	—	—	sos. Șomcuta Mare 76, 77 pl.	—	—	—	—	—
—	—	—	—	—	—	pl. Ghilvaci 77	42	0 41	—	10 21	17 21
—	—	—	—	—	—	123 Sătmăreș	32	0 21	—	10 09	17 06
—	—	—	—	—	—	131 Satu Mare Ferestr.	25	0 19	—	9 50	16 54
—	—	—	—	—	—	133 sos. Satu M. 76, 78, 85 pl.	—	0 05	—	9 45	16 40
—	—	—	—	—	—	sos. Bicsad 78	—	—	—	—	—
—	—	—	—	—	—	pl. Satu M. 76, 78, 85 sos.	22	—	—	19 05	—
—	—	—	—	—	—	146 Micula	10	—	—	18 32	—
—	—	—	—	—	—	155 sos. Halmeu 75	—	—	—	18 05	—
—	—	—	—	—	—	Circ. la Sigheș	—	—	—	—	—

*) Se vor pune în circulație cu aviz special.

BIROUL OFICIAL DE VOIAJ
SATU MARE
 Str. Malinovshi

Bilete cu preț întreg, bilete cu 50% și 75%
 reducere, tichete pentru rapide,
 suplimente pentru accelerat, abonamente.
 Informațiuni gratuite în legătură cu
 mersul trenurilor

Săcuieni - Sărmășag

				Oradea 70 sos.				7 51			
				Km. 71 Km.				pers. 4062			
				← Clasele: →				1.2.3			
				pl. Săcueni Bih. 70 sos.				circ. la Oradea			
				87				6 05			
				81				5 45			
				73				5 18			
				68				4 54			
				65				4 41			
				62				4 29			
				59				4 19			
				57				4 12			
				53				4 04			
				50				3 56			
				45				3 46			
				40				3 36			
				36				3 16			
				31				3 05			
				25				2 54			
				18				2 42			
				16				2 35			
				16				2 24			
				9				2 12			
				6				2 05			
				1 50				6 34			
				circ. de la Jibou				circ. de la Jibou			
				7 32				19 11			
				19 31				25 00			
				sos. Zălan 73				pl.			
				Cărci 73				0 34			
				3 45				16 21			
				4 39							

Valea lui Mihai - Nyírábrány

				pl. Oradea 70 sos.							
				Satu Mare 70							
				Km. 72 Km.							
				← Clasele: →							
				pl. V. lui Mihai 70 sos.							
				6 ↓ Dealul Bran (haltă) ↑							
				9 sos. Nyírábrány H.E.G. Oradea pl.							
				pl. Nyírábrány H.E.G. sos.							
				Debrecen							
				Budapest k. p. u.							
				sos Budapest ny. p. u. pl.							

Cărei - Berveni

				pl. Oradea 70 sos.				7 25			
				Satu Mare 70							
				Km. 74 Km.							
				← Clasele: →							
				pl. Cărei 70, 73 sos.							
				4 ↓ Cămin (haltă) ↑							
				6 ↓ Km. 6+400							
				8 sos. Berveni pl.							
				pers. 4091				pers. 4092			
				1.2.3				1.2.3			
				6 20				7 20			
				6 32				7 09			
				6 42				6 58			
				15 40				16 40			
				15 52				16 29			
				15 02				16 18			

*) Circulă luna și vinerea.

Carei - Sărmășag - Zălau - Jibou

				pl. Oradea 70 Satu Mare 70							
0 05								23 23 22 37			
pers. 4071 4074				73				pers. 4073 4072			
1.2.3				← Clasele: →				1.2.3			
4 30	—	—	—	12	pl.	Carei 70, 74	sos.	117	—	—	19 35
4 58	—	—	—	17	↓	Tircam (haltă)	↑	105	—	—	19 07
5 10	—	—	—	17	↓	Hotoan (haltă)	↑	100	—	—	18 54
5 17	—	—	—	22	↓	Sântău	↑	95	—	—	18 47
5 24	—	—	—	28	↓	Tăşnad	↑	89	Circ.	—	18 39
5 31	—	—	—	33	↓	Sacăşiani (haltă)	↑	84	la	—	18 30
5 39	—	—	—	40	↓	Unimat (haltă)	↑	77	Şimleul	—	18 21
5 45	—	—	—	43	↓	Acăş	↑	74	Silv.	—	18 15
5 54	—	—	—	51	↓	Supur (haltă)	↑	63	—	—	18 05
5 59	—	—	—	52	↓	Supur	↑	65	mixt	—	18 00
6 15	—	—	—	60	↓	Derşida (haltă)	↑	57	4481	—	17 44
6 22	—	—	—	60	sos.	Sărmăşag 71	pl.	—	4484	—	17 35
7 20	—	—	—	—	sos.	Şiml. Silvaniei 71	pl.	—	—	—	14 40
5 30	—	—	—	—	pl.	Şiml. Silvaniei 71	sos.	—	7 20	—	18 20
6 29	—	—	—	—	pl.	Sărmăşag 71	sos.	51	—	—	17 27
6 41	—	—	—	72	↓	Câmpia Sălaj. (h.)	↑	45	—	—	17 16
6 49	—	—	—	75	↓	Boşa Sălaj (haltă)	↑	42	—	—	17 08
6 57	—	—	—	78	↓	Borla	↑	39	—	—	17 00
7 05	—	—	—	81	↓	Gurusiău (haltă)	↑	36	pers	—	16 51
7 11	—	—	—	84	↓	Hereclean (haltă)	↑	34	4085	—	16 44
7 23	—	—	—	88	↓	Crîşeni	↑	29	—	—	16 32
7 32	—	—	—	92	sos.	Zălau	pl.	—	—	—	16 21
7 52	—	—	—	102	pl.	Gârceiu (haltă)	sos.	25	—	—	16 09
8 12	—	—	—	105	↓	Mirşid	↑	16	—	—	15 48
8 21	—	—	—	109	↓	Poptelec (haltă)	↑	11	—	—	15 39
8 30	—	—	—	117	sos.	Jibou 85	pl.	8	—	—	15 31
8 45	—	—	—	—	—	—	—	—	—	—	15 15

Câmpulung pe Tisa - Valea Vișăului - Borșa

		pers.		pers.	pers.		75	Km.		Km.	pers.		pers.		pers.		pers.	
		4216		4011 4014	4212		4218		← Clasele: →		4215		4211		4012 4013		4217	
		1.2.3		1.2.3	1.2.3		1.2.3				1.2.3		1.2.3		1.2.3		1.2.3	
				circulă de la Satu Mare											cir. la St. Mare			
		6 55		12 49			17 15		pl. C-lung pe Tisa sos.	92	6 40				15 00		17 00	
		7 12		13 06			17 32	7	Sărăsău (haltă)	85	6 24				14 44		16 44	
		7 25		13 19			17 45	12	sos. pl. Sighet Ț 79. 80 pl.	80	6 10				14 30		16 30	
				14 40				14	pl. Cămara Sighet ↑	78			7 20					
				14 50				18	Malul Roșu (haltă).	74			7 11					
				15 07				22	Crăciunetși (haltă)	70			6 53					
				15 18				24	Bălcoiu	68			6 42					
				15 29				26	Lunca la Tisa.	66			6 32					
				15 40				30	Pietrari (haltă) ↓	61			6 20					
				15 53				37	sos. Valea Vișăului pl.	55			6 07					
				16 19				46	pl. Vișeu Bistra (haltă) ↑	47			5 39					
				16 34				51	Petrova	41			5 24					
				16 49				57	Leordina	35			5 10					
				17 02				59	Leordina (haltă)	33			4 57					
				17 22				67	Bocicoel (haltă)	25			4 46					
				17 28				70	Vișeu de Jos	22			4 31					
				17 42				72	Vișeu de Mijloc h	20			4 17					
				17 54				74	Vișeu de Sus (h.)	16			4 05					
				18 00				75	Vișeu de Sus	17			3 59					
				18 05				84	Molsel ↓	7			3 54					
				18 19				92	sos. Borșa pl.				3 49					
				18 39									3 40					
				18 54									3 30					
													3 17					

Grădina Romei - Ardud - Somcuța Mare (linie îngustă)

					76										pers.				
4112					Km.					Km.					4111				
1.2.3					← Clasele: →					1.2.3									
14 45					pl. Săngeni	sos.	96								8 21				
15 00					11 Gr. Romei 70, 78, 85 ↑		95								8 16				
15 19					5 Satu M. Ferestrău.		91								7 51				
15 27					6 Păulești (haltă) . .		89								7 43				
15 36					9 Amat (haltă)		87								7 34				
15 47					11 Satu M. Aerop. . . .		85								7 25				
16 08					14 Clonchești (haltă) .		82								7 13				
16 20					17 ↓ Gura Vîilor (haltă) .		79								6 57				
16 26					18 sos. Lipa (haltă) . . .	pl.	78								6 52				
16 28					19 pl. Purecosul (haltă) .	sos.	77								6 51				
					19 ↓ Călea Bisericii . . .		77												
16 35					20 sos. Ville Satu Mare (h)	pl.	76								6 44				
16 37					21 pl. Lipa	sos.	75								6 42				
16 44					26 pl. Cetat. Ardudului h.	pl.	69								6 35				
16 46					28 ↓ Piața Ardudului . .	sos.	68								6 34				
17 01					29 sos. Ardud 77	pl.									6 17				
17 11															6 10				
17 18															6 02				
					sos. Ghilvaci 77	pl.									4 54				
18 40					pl. Ghilvaci 77	sos.									7 30				
18 08					pl. Ardud 76	sos.	67								5 44				
17 35					33 ↓ Sărătura (haltă) . .		61								5 25				
17 55					38 Gorun (haltă)		57								5 11				
18 10					42 Homorod. de Sus h. . .		54								4 55				
18 24					46 ↓ Chilia (haltă)		50								4 40				
18 39					50 sos. Necopol (haltă) . .	pl.									4 24				
19 04																			

					76										pers.				
4112					Km.					Km.					4111				
1.2.3					← Clasele: →					1.2.3									
19 04					pl. Necopoi	sos.	46								4 24				
19 18					53 ↓ Săl (haltă)		42								4 01				
19 37					59 Valea Vinului		37								3 42				
19 54					63 Crucișor		33								3 25				
20 17					70 Borlești (h.)		29								3 02				
20 38					75 Ardușat (haltă)		29								2 41				
20 58					78 Ardușat		18								2 30				
21 14					82 Colțirea (haltă) . . .		14								2 05				
21 25					85 Hideaga (haltă)		11								1 54				
21 38					88 Fînteușul Mic (h.) . .		8								1 41				
21 52					91 ↓ Fînteușul Mare (h.) .		5								1 27				
22 08					96 sos. Șomcuța Mare . .	pl.									1 10				

Ghilvaci-Ardud (linie îngustă)

																																																																																																																																																																																																																																																																																																																																																																																																																																																																																																																																																																																																																																																																																																																																																																																																																																																																																																																																																																																																																																																																																																																																																																																																																																																																																																																																																																																																																																			</
--	--	--	--	--	--	--	--	--	--	--	--	--	--	--	--	--	--	--	--	--	--	--	--	--	--	--	--	--	--	--	--	--	--	--	--	--	--	--	--	--	--	--	--	--	--	--	--	--	--	--	--	--	--	--	--	--	--	--	--	--	--	--	--	--	--	--	--	--	--	--	--	--	--	--	--	--	--	--	--	--	--	--	--	--	--	--	--	--	--	--	--	--	--	--	--	--	--	--	--	--	--	--	--	--	--	--	--	--	--	--	--	--	--	--	--	--	--	--	--	--	--	--	--	--	--	--	--	--	--	--	--	--	--	--	--	--	--	--	--	--	--	--	--	--	--	--	--	--	--	--	--	--	--	--	--	--	--	--	--	--	--	--	--	--	--	--	--	--	--	--	--	--	--	--	--	--	--	--	--	--	--	--	--	--	--	--	--	--	--	--	--	--	--	--	--	--	--	--	--	--	--	--	--	--	--	--	--	--	--	--	--	--	--	--	--	--	--	--	--	--	--	--	--	--	--	--	--	--	--	--	--	--	--	--	--	--	--	--	--	--	--	--	--	--	--	--	--	--	--	--	--	--	--	--	--	--	--	--	--	--	--	--	--	--	--	--	--	--	--	--	--	--	--	--	--	--	--	--	--	--	--	--	--	--	--	--	--	--	--	--	--	--	--	--	--	--	--	--	--	--	--	--	--	--	--	--	--	--	--	--	--	--	--	--	--	--	--	--	--	--	--	--	--	--	--	--	--	--	--	--	--	--	--	--	--	--	--	--	--	--	--	--	--	--	--	--	--	--	--	--	--	--	--	--	--	--	--	--	--	--	--	--	--	--	--	--	--	--	--	--	--	--	--	--	--	--	--	--	--	--	--	--	--	--	--	--	--	--	--	--	--	--	--	--	--	--	--	--	--	--	--	--	--	--	--	--	--	--	--	--	--	--	--	--	--	--	--	--	--	--	--	--	--	--	--	--	--	--	--	--	--	--	--	--	--	--	--	--	--	--	--	--	--	--	--	--	--	--	--	--	--	--	--	--	--	--	--	--	--	--	--	--	--	--	--	--	--	--	--	--	--	--	--	--	--	--	--	--	--	--	--	--	--	--	--	--	--	--	--	--	--	--	--	--	--	--	--	--	--	--	--	--	--	--	--	--	--	--	--	--	--	--	--	--	--	--	--	--	--	--	--	--	--	--	--	--	--	--	--	--	--	--	--	--	--	--	--	--	--	--	--	--	--	--	--	--	--	--	--	--	--	--	--	--	--	--	--	--	--	--	--	--	--	--	--	--	--	--	--	--	--	--	--	--	--	--	--	--	--	--	--	--	--	--	--	--	--	--	--	--	--	--	--	--	--	--	--	--	--	--	--	--	--	--	--	--	--	--	--	--	--	--	--	--	--	--	--	--	--	--	--	--	--	--	--	--	--	--	--	--	--	--	--	--	--	--	--	--	--	--	--	--	--	--	--	--	--	--	--	--	--	--	--	--	--	--	--	--	--	--	--	--	--	--	--	--	--	--	--	--	--	--	--	--	--	--	--	--	--	--	--	--	--	--	--	--	--	--	--	--	--	--	--	--	--	--	--	--	--	--	--	--	--	--	--	--	--	--	--	--	--	--	--	--	--	--	--	--	--	--	--	--	--	--	--	--	--	--	--	--	--	--	--	--	--	--	--	--	--	--	--	--	--	--	--	--	--	--	--	--	--	--	--	--	--	--	--	--	--	--	--	--	--	--	--	--	--	--	--	--	--	--	--	--	--	--	--	--	--	--	--	--	--	--	--	--	--	--	--	--	--	--	--	--	--	--	--	--	--	--	--	--	--	--	--	--	--	--	--	--	--	--	--	--	--	--	--	--	--	--	--	--	--	--	--	--	--	--	--	--	--	--	--	--	--	--	--	--	--	--	--	--	--	--	--	--	--	--	--	--	--	--	--	--	--	--	--	--	--	--	--	--	--	--	--	--	--	--	--	--	--	--	--	--	--	--	--	--	--	--	--	--	--	--	--	--	--	--	--	--	--	--	--	--	--	--	--	--	--	--	--	--	--	--	--	--	--	--	--	--	--	--	--	--	--	--	--	--	--	--	--	--	--	--	--	--	--	--	--	--	--	--	--	--	--	--	--	--	--	--	--	--	--	--	--	--	--	--	--	--	--	--	--	--	--	--	--	--	--	--	--	--	--	--	--	--	--	--	--	--	--	--	--	--	--	--	--	--	--	--	--	--	--	--	--	--	--	--	--	--	--	--	--	--	--	--	--	--	--	--	--	--	--	--	--	--	--	--	--	--	--	--	--	--	--	--	--	--	--	--	--	--	--	--	--	--	--	--	--	--	--	--	--	--	--	--	--	--	--	--	--	--	--	--	--	--	--	--	--	--	--	--	--	--	--	--	--	--	--	--	--	--	--	--	--	--	--	--	--	--	--	--	--	--	--	--	--	--	--	--	--	--	--	--	--	--	--	--	--	--	--	--	--	--	--	--	--	--	--	--	--	--	--	--	--	--	--	--	--	--	--	--	--	--	--	--	--	--	--	--	--	--	--	--	--	--	--	--	--	--	--	--	--	--	--	--	--	--	--	--	--	--	--	--	--	--	--	--	--	--	--	--	--	--	--	--	--	--	--	--	--	--	--	--	--	--	--	--	--	--	--	--	--	--	--	--	--	--	--	--	--	--	--	--	--	--	--	--	--	--	--	--	--	--	--	--	--	--	--	--	--	--	--	--	--	--	--	--	--	--	--	--	--	--	--	--	--	--	--	--	--	--	--	--	--	--	--	--	--	--	--	--	--	--	--	--	--	--	--	--	--	--	--	--	--	--	--	--	--	--	--	--	--	--	--	--	--	--	--	--	--	--	--	--	--	--	--	--	--	--	--	--	--	--	--	--	--	--	--	--	--	--	--	--	--	--	--	--	--	--	--	--	--	--	--	--	--	--	--	--	--	--	--	--	--	--	--	--	--	--	--	--	--	--	--	--	--	--	--	--	--	--	--	--	--	--	--	--	--	--	--	--	--	--	--	--	--	--	--	--	--	--	--	--	--	--	--	--	--	--	--	--	--	--	--	--	--	--	--	--	--	--	--	--	--	--	--	--	--	--	--	--	--	--	--	--	--	--	----

Grădina Romei - Bicsad (linie îngustă)

5 12	—	—	—	—	pl. Oradea 70 . . . sos.	13 44	—	23 23	—	—
pers.				pers.				pers.		pers.
4101				4103		78		4102		4104
1 2 3				1.2.3		Km.		1.2.3		1.2.3
						← Clasele: →				
8 40	—	—	—	14 54	pl. Grăd. Romei 70 . . . sos.	51	—	7 16	—	18 06
8 47	—	—	—	15 02	1 Sângeni . . . ↑	50	—	7 11	—	18 01
9 04	—	—	—	15 19	5 Botiz (haltă) . . .	46	—	6 52	—	17 42
9 09	—	—	—	15 24	6 Botiz . . .	45	—	6 48	—	17 38
9 26	—	—	—	15 41	17 Vânătorcești (h.) . .	41	—	6 31	—	17 21
9 45	—	—	—	16 00	15 Dumbrăvița . . .	35	—	6 12	—	17 02
10 00	—	—	—	16 15	19 Livada Nouă (h.) . .	31	—	5 56	—	16 46
10 17	—	—	—	16 32	21 Livada . . .	31	—	5 48	—	16 38
10 35	—	—	—	16 50	26 Tufoasa (haltă) . . .	25	—	5 21	—	16 11
10 51	—	—	—	17 06	29 Muișeni (haltă) . . .	21	—	5 05	—	15 55
11 19	—	—	—	17 34	35 Orașul Nou . . .	16	—	4 45	—	15 35
11 44	—	—	—	18 09	41 Vama Turului . . .	10	—	4 14	—	15 04
11 57	—	—	—	18 13	44 Izvorul . . .	7	—	4 02	—	14 52
12 08	—	—	—	18 23	46 ↓ Negrești Satu Mare	5	—	3 48	—	14 38
12 25	—	—	—	19 40	51 sos. Bicsad . . . pl.		—	3 30	—	14 20

AVIZ

Semnalul de alarmă din compartimente se utilizează numai în caz de mare pericol. Contravenienților li se dresază acte de dare în judecată.

Sighet - Sugatag (linie îngustă)

	pers.	pers.						pers.	pers.		
	4221	4223				79		4222	4224		
	1.2.3	1.2.3				Km.		1.2.3	1.2.3		
						← Clasele: →					
3 14	—	15 05	—	—	pl. Sighet h. 75 . . . sos.	22	—	7 00	—	18 50	—
3 22	—	15 13	—	—	2 Cămară la Sighet h. . . ↑	20	—	6 52	—	18 42	—
3 27	—	15 18	—	—	2 Cărn. la Sigt. Tr. h. . .	19	—	6 46	—	18 37	—
3 38	—	15 29	—	—	5 Sighet Obor (h.) 88 . .	17	—	6 35	—	18 26	—
3 45	—	15 36	—	—	6 Tâglărie (haltă) . . .	15	—	6 27	—	18 18	—
3 58	—	15 49	—	—	9 Vadul Izei (haltă) . . .	12	—	6 14	—	18 05	—
4 10	—	16 01	—	—	12 Berbești (haltă) . . .	9	—	6 02	—	17 53	—
4 25	—	16 16	—	—	13 Km. 134 . . .	8	—	5 56	—	17 47	—
4 33	—	16 24	—	—	15 Ferești (haltă) . . .	7	—	5 48	—	17 39	—
4 53	—	16 44	—	—	19 Giulești (haltă) . . .	3	—	5 35	—	17 26	—
5 13	—	17 04	—	—	22 sos. Sugatag (haltă) . . pl.		—	5 23	—	17 14	—

*) Circulă în zile cu soț

Sighet - Coștiui (linie îngustă)

	pers.	pers.						pers.	pers.		
	4231	4233				80		4232	4234		
	1.2.3	1.2.3				Km.		1.2.3	1.2.3		
						← Clasele: →					
3 59	—	14 25	—	—	pl. Sighet h. 75 . . . sos.	21	—	7 38	—	18 08	—
4 03	—	14 33	—	—	2 Cămară la Sighet h. . . ↑	20	—	7 30	—	18 00	—
4 08	—	14 38	—	—	2 Cărn. la Sigt. Tr. (h.) . .	19	—	7 25	—	17 55	—
4 19	—	14 50	—	—	5 Sighet Obor (h.) 87 . .	17	—	7 14	—	17 44	—
4 32	—	15 03	—	—	8 Canton Nr. 3 . . .	15	—	7 00	—	17 31	—
4 43	—	15 14	—	—	10 Canton Nr. 4 . . .	11	—	6 49	—	17 20	—
4 54	—	15 25	—	—	13 Rona de Jos (h.) . . .	8	—	6 38	—	17 09	—
5 15	—	15 46	—	—	16 Rona (haltă) . . .	6	—	6 26	—	16 57	—
5 22	—	15 53	—	—	17 Rona de Sus (h.) . . .	5	—	6 19	—	16 50	—
5 31	—	16 02	—	—	19 Jidicea (haltă) . . .	3	—	6 10	—	16 41	—
5 49	—	16 20	—	—	21 sos. Coștiui (haltă) . . pl.		—	5 59	—	16 30	—

**) Circulă în zile fără soț.

Km.	81	Clasele: →														
		mil	pers.	pers.	mlxt	auto rapid		pers.	pers.		pers.	pers.	pers.	accel.		
		548	6041	5003	6485	M 55		6043	5005		5013	5001	6051	501		
		1.2 3	1.2 3	1.2 3	1.2 3	1.2 3		1.2 3	1.2 3		1.2 3	1.2 3	1.2 3	1.2 3		
	Iași X 109, 113, 114, 115 pl.	—	6 03	—	8 18	—	—	14 55	—	—	20 00	—	20 35	—	—	—
14	Cucuteni 113, 114, 115 ^{sos}	—	6 19	—	8 57	—	—	15 11	—	—	20 16	—	20 54	—	—	—
23	Podul Iloaei Y 113, 114 ^{sos}	—	6 20	—	8 58	—	—	15 12	—	—	20 17	—	20 55	—	—	—
	Hârlău 114 ^{sos}	—	—	—	12 05	—	—	—	—	—	—	—	22 50	—	—	—
	Hârlău 114 ^{pl.}	—	2 37	—	—	—	—	—	—	—	—	—	—	—	—	—
	Podul Iloaei Y 113, 114 pl.	—	6 32	Circ.	Circ.	Circ.	—	15 24	Circ.	cursă	20 28	Circ.	Circ.	Circ.	—	—
34	Sârca	—	6 44	dela	la	dela	—	15 37	dela	—	20 40	dela	la	dela	—	—
45	Târgu Frumos	—	7 01	Buc.	Hârlău	Buc.	—	15 54	Mărășești	5 451	20 57	Buc.	Hârlău	Buc.	—	—
61	Ruginoasa	—	7 28	—	—	—	—	16 22	—	—	21 28	—	—	—	—	—
76	Pașcani X 90, 113 ^{sos}	—	7 45	—	—	—	—	16 40	—	1.2, 3	21 46	—	—	—	—	—
	Mărășești 90 ^{pl.}	—	—	5 00	—	10 15	—	—	13 50	—	—	18 47	—	—	—	—
	Pașcani X 90, 113 ^{pl.}	5 28	—	9 25	—	12 47	—	—	18 15	19 15	Circ. la	23 34	—	0 55	—	—
87	Hece Lespezi	5 44	—	9 39	—	—	—	—	18 36	19 33	Fiatra Neamț	23 47	—	—	—	—
97	Dolhasca Y 90, 101 ^{sos}	5 38	—	9 51	—	13 04	—	—	18 47	19 46	—	23 59	—	1 15	—	—
	Fălcieni 101 ^{sos}	7 38	—	11 58	—	—	—	—	21 08	21 08	—	3 23	—	3 25	—	—
	Fălcieni 101 ^{pl.}	—	—	8 35	—	—	—	—	14 40	—	—	—	—	—	—	—
	Dolhasca Y 90, 101 ^{pl.}	Circ la	—	9 53	—	13 05	—	—	18 49	19 48	—	0 02	—	1 17	—	—
109	Liteni	—	—	10 06	—	—	—	—	19 01	20 03	—	0 24	—	1 30	—	—
115	Bănești Suctava (h.)	Fălcieni	—	10 15	—	—	—	—	19 10	20 17	—	0 35	—	—	—	—
121	Verești X 90, 102, 103 ^{sos}	—	—	10 20	—	13 26	—	—	19 19	20 26	—	0 51	—	1 48	—	—
	Botoșani 102 ^{sos}	—	—	13 52	—	—	—	—	—	—	—	4 12	—	4 12	—	—
	Dorohoi 103	—	—	11 50	—	—	—	—	22 40	—	—	3 39	—	3 39	—	—

*) Se va pune în circulație cu aviz special.

[illegible]

* Se vor pune in circulatie cu aviz special

Fund. Mold. 106 . . . pl.		16 17										6 15		
Km.	81	pers.					auto					accel. pers. pers.		
		4141	5003	5095	5097	5093						301	5091	4143
		1.2.3	1.2.3	1.2.3	1.2.3	1.2.3						1.2.3	1.2.3	1.2.3
	Clasele: →													
	Pojorita 104, 106 . . . pl.			15 26	16 50		18 11					5 53	6 48	
233	Valea Putnei . . .			15 49	17 13		18 01					7 10		
239	Mestecăniș (haltă) . . .			16 16	17 43		19 31					6 38	7 36	
244	Iacobeni . . .			16 32	18 13		19 46					6 53	7 52	
250	Argescu (haltă) . . .			16 42	18 23		19 56					7 12	8 02	
				16 54	18 34		20 05					7 14	8 14	
255	Vatra Dornei 104 . . . pl.			17 43			19 05	20 08				7 14		8 55
256				17 47			19 19	20 12				7 28		9 00
260	V. Dornei Băi (h.) . . . pl.			17 49			19 21							9 02
263	Roșul (haltă) . . .			18 01			19 31							9 14
266	Căndreni (haltă) . . .			18 11			19 44							9 24
272	Floreni . . .			18 19			19 51							9 34
280	Coșna . . .			18 32										9 48
286	Grădinița . . .			18 50										10 15
292	Larion . . .			19 16										10 41
298	Silhoasa . . .			19 42										11 07
315	Lunca Ilvei . . .			20 00										11 25
317	Ilva Mare . . .			20 21										11 46
317	Măgura Ilvei . . .			20 39										12 04
324	Polana Ilvei . . .			20 52										12 18
330	Leșul Ilvei . . .			21 05										12 32
	Ilva Mică 84 . . . sos.			21 15										12 42
	Rodna Veche 84 . . . pl.			20 01										11 31
	Ilva Mică 84 . . . pl.			21 26										12 52
	Feldru (haltă) . . .			21 43										13 27
335	Nepoș (haltă) . . .			21 54										13 38
340	Rebrișoara (haltă) . . .			22 04										13 48
345				22 12										13 50
350	Nășăud . . . sos.			22 12										13 57
356	Salva 83 . . . sos.			22 30										14 13
	Telciu 83 . . . sos.													15 05

*) Se va pune în circulație cu aviz special.

Telciu 83 . . . pl.		21 30										15 28			11 45			
Km.	81			pers.		pers.		pers.			accl.					pers.	* pers.	pers.
				4141		4181		4024 4027			401					4164 4161	4022 4025	4143
	Clasele: →			1.2.3		1.2.3		1.2.3			1.2.3					1.2.3	1.2.3	1.2.3
	Salva 83 . . . pl.			22 32												16 09		14 15
358	Mititel (haltă) . . .			22 42		Circ.					Circ.					16 20		14 25
363	Nimigea . . .			22 56		dela					dela					16 34		14 39
371	Cociu (haltă) . . .			23 09		Bistrița					Buc.					16 48		14 58
378	Beclean pe Somșul 82.85 sos.			23 23												17 02		15 06
	Bistrița 82 . . . pl.					1 12					10 13							13 10
	Beclean pe Somșul 82.85 pl.			23 39		2 43					11 40							15 14
383	Coldău (haltă) . . .			23 44		2 58												15 28
385	Ciceu Cristur (h.) . . .			23 54		3 08												15 38
391	Reteag . . .			0 07		3 22							pers.					15 51
394	Bația (haltă) . . .			0 14		3 29							4029					15 58
398	Cuzdrloara (haltă) . . .			0 27		3 43												16 11
402	Dej 7 83 . . . sos.			0 34		3 50					12 32		1.2.3					16 18
	Satu Mare 85 . . . pl.																	
	Baia Mare 85 . . . pl.																	
	Dej 7 85 . . . pl.			0 48				4 19					13 17					17 04
408	Nîmă (haltă) . . .			0 58				4 28					13 27					17 12
417	Gherla 7 . . .			1 14				4 43					13 43					17 29
423	Livada Somes (h.) . . .			1 25				4 54					13 55					17 41
426	Iclod . . .			1 33				5 02					14 03					17 49
433	Bontida . . .			1 48				5 17					14 18					18 04
437	Răseruci (haltă) . . .			1 56				5 25					14 27					18 14
440	Jucul . . .			2 04				5 41					14 54					18 24
449	Apahida 7 60 . . . sos.			2 22				6 03					15 12					18 44
	Teiuș 60 . . . sos.			6 17				9 33										21 50
	Apahida 7 60 . . . pl.			2 21				6 03					15 14					18 48
451	Dezmir (haltă) . . .							6 13										
455	Someșeni . . .			2 33				6 21					15 23					19 06
	Someșeni BAI . . .																	
461	Cluj 7 60 . . . sos.			2 45				6 36					15 35					19 18

*) Tr. 4022/4025 circulă numai între Dej-Cluj.

Cluj - Dej - Ilva Mică - Vatra Dornei - Dărmănești - Pașcani - Iași

Km.	81	pers. 4026 40.1	pers. 4030	pers. 4032	pers. 4028 2023	pers. 4142
	Clasele: →	1.2.3	1.2.3	1.2.3	1.2.3	1.2.3
	Cluj X 60 . . . pl.	5 00	10 13	14 10	21 13	1 56
	Someșeni Băi . . . ↓	5 12	10 26	14 22	21 25	2 10
7	Someșeni . . . ↓	5 19	10 33	14 29	21 32	2 17
10	Dezmir (haltă) . . . ↓	5 19	10 33	14 29	21 32	2 17
12	Apahida Ț 60 . . . sos.	5 19	10 33	14 29	21 32	2 17
	Teiuș 60 . . . pl.	5 19	10 33	14 29	21 32	2 17
	Apahida Ț 60 . . . pl.	5 21	10 35	14 31	21 34	2 25
21	Jucu . . . ↓	5 46	10 54	14 50	21 53	2 44
26	Răseruci (haltă) . . . ↓	5 54	11 08	14 58	22 01	2 52
26	Bontida . . . ↓	6 02	11 11	15 06	22 09	3 00
30	Iclod . . . ↓	6 17	11 26	15 21	22 24	3 15
34	Livada Someș (h) . . . ↓	6 25	11 34	15 29	22 32	3 23
45	Gherla Ț . . . ↓	6 36	11 46	15 41	22 44	3 36
53	Nima (haltă) . . . ↓	6 51	12 01	15 56	22 59	3 51
59	Dej Ț 85 . . . sos.	7 00	12 10	16 05	23 08	4 00
	Batu Mare 85 . . . sos.	7 00	12 10	16 05	23 08	4 00
	Satu Mare 85 . . . sos.	7 00	12 10	16 05	23 08	4 00
	Dej Ț 85 . . . pl.	10 30	16 28	17 00	4 15	
63	Cuzdrioara (haltă) . . . ↓	10 38	17 08	17 08	4 23	
68	Bația (haltă) . . . ↓	10 51	17 22	17 22	4 36	
71	Reteag . . . ↓	10 58	17 29	17 29	4 43	
76	Ciccu Cristur (h.) . . . ↓	11 11	17 43	17 43	4 36	
79	Coldău (haltă) . . . ↓	11 21	17 53	17 53	5 06	
84	Beclean pe Som. 82.85 sos.	11 34	18 07	18 07	5 19	
	Bistrița 82 . . . sos.	11 34	18 07	18 07	5 19	

*) Tr. 4026 4021 circula numai între Cluj-Dei și Bala Mare—Satu Mare.

Bistrița 82 pl.		10 13																			
Km.	81	pers.				pers				pers											
		4144				4163 4162				4142											
	Clasele: →	1.2.3				1.2.3				1.2.3											
	Beclean pe S. 82, 85 pl.	11 47				circuă la Buc.	18 19				5 29										
90	Cociu (haltă)	12 01					18 31				5 44										
98	Nimigea	12 14					18 48				5 57										
103	Mititel (haltă)	12 28					19 02				6 11										
106	Salva 83 sos.	12 37					19 12				6 20										
	Telciu 83 sos.	15 05					19 53				7 25										
	Salva 83 pl.	12 38									6 22										
112	Nasăud	12 54									6 39										
117	Rebrîșoara (haltă)	13 03					circ dela Telciu				6 48										
122	Nepoș (haltă)	13 13									6 58										
125	Feldru (haltă)	13 24									7 09										
132	Ilva Mică 81 sos.	13 40									7 24										
	Rodna Veche 81 sos.	15 05									9 00										
	Ilva Mică 84 pl.	13 48									7 33										
127	Leșul Ilvei	14 00					Circ. dela Dorn- șoara				7 45										
144	Poiana Ilvei	14 14									7 59										
149	Măgura Ilvei	14 33									8 18										
156	Ilva Mare	14 53									8 38										
163	Lunca Ilvei	15 22									9 07										
169	Silhoasa	15 35					pers				9 20										
176	Larion	16 00									9 45										
181	Grădinița	16 26					5098				10 17										
189	Coșna	16 44									10 35										
195	Floreni	17 03					5 15				10 53										
199	Căndreni (haltă)	17 11					5 23				11 01									acrel.	
201	Roșul (haltă)	17 20					5 33				11 10										
		17 31					5 44				11 21									502	
206	Vatra Dornel B. (h) sos.	17 33					5 46				11 23									18 37	
207	Vatra Dornel 104 sos.	17 37					5 50				11 27									18 41	

*) Se va pune în circulație cu aviz special

* Se va pune in circulatie cu aviz special.

Beclean pe Someș - Distrița Bărgăului

[illegible]

AVIZ

A se apleca peste fereastră și rezema de uși în timpul mersului, este periculos și interzis



Joe național
din Soricant — Cluj

*Danse nationale et costumes
de la région de Cluj
(Șoricani).*

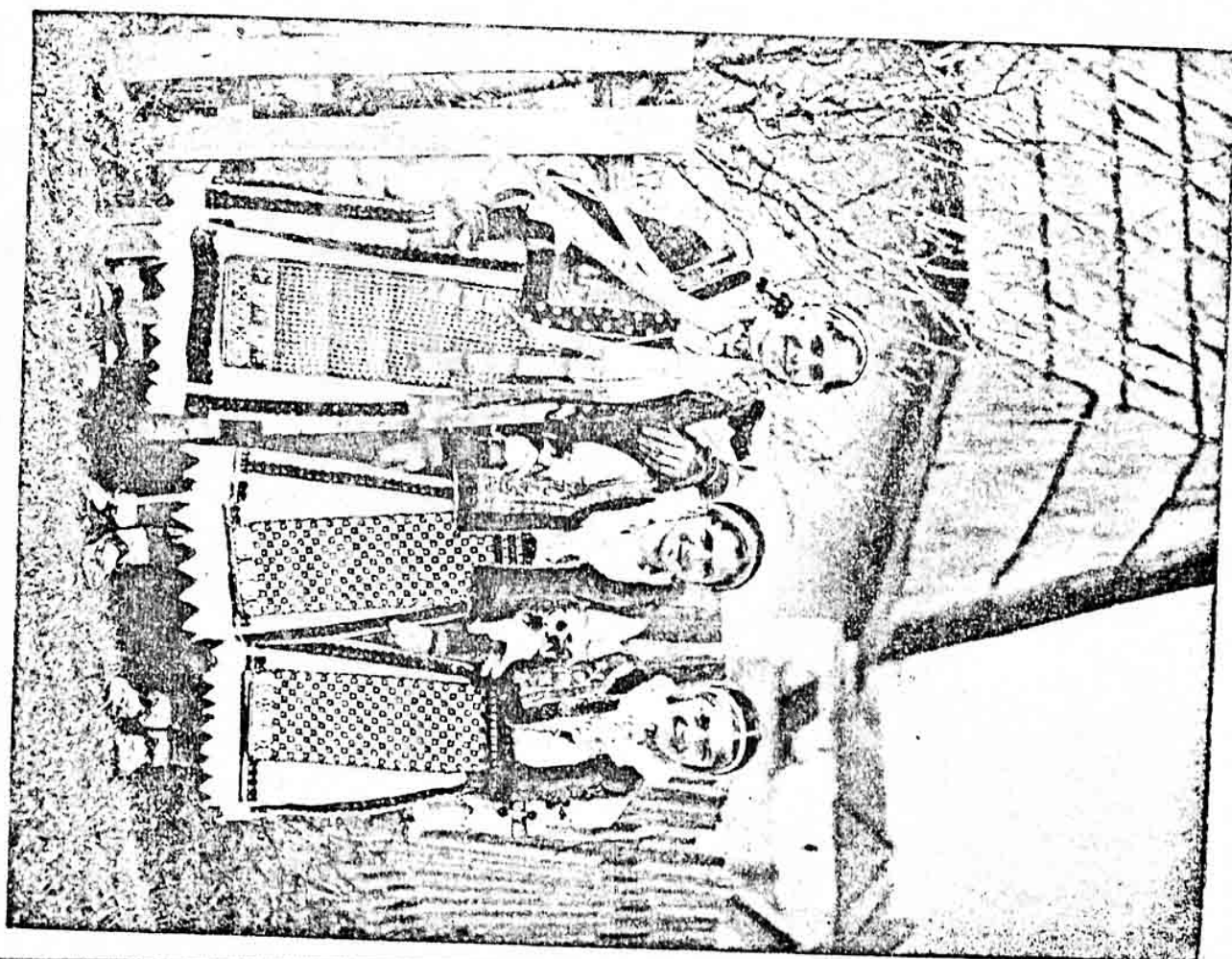

Salva - Telciu - Moiseiu (Între Telciu - Moiseiu, linie îngustă)

						83														
						Km.							Km.							
							← Clasele: →													
pers.			pers.			pers.			pers.			pers.			pers.			pers.		
4167			4169			4162 4163			4168			4164 4161			4170					
1 2 3			1.2.3			1.2.3			1.2.3			1.2.3			1.2.3					
—	—	6 45	—	14 25	—	19 13	—	pl. Salva 81	—	55	—	12 25	—	16 08	—	22 10	—	—	—	
—	—	7 12	—	14 52	—	19 40	—	10 ↓ Coșbuc	—	45	—	11 59	—	15 42	—	21 44	—	—	—	
—	—	7 25	—	15 05	—	19 53	—	15 sos. Telciu	—	40	—	11 45	—	15 28	—	21 30	—	—	—	
—	—	—	—	—	—	—	—	21 pl. Flad	—	35	—	—	—	—	—	—	—	—	—	
—	—	—	—	—	—	—	—	23 Romuli	—	30	—	—	—	—	—	—	—	—	—	
—	—	—	—	—	—	—	—	32 Salăuța	—	23	—	—	—	—	—	—	—	—	—	
—	—	—	—	—	—	—	—	38 Culmea Maramureș	—	18	—	—	—	—	—	—	—	—	—	
—	—	—	—	—	—	—	—	41 Prihod	—	15	—	—	—	—	—	—	—	—	—	
—	—	—	—	—	—	—	—	46 Teiu	—	10	—	—	—	—	—	—	—	—	—	
—	—	—	—	—	—	—	—	49 ↓ Culmea Moiseiu	—	6	—	—	—	—	—	—	—	—	—	
—	—	—	—	—	—	—	—	55 sos. Moiseiu 75	—	—	—	—	—	—	—	—	—	—	—	

Ilva Mică - Rodna Veche

				pers.		pers.		84			pers.		pers.			
				4155		4157		Km.		Km.	4156		4158			
				1.2.3		1.2.3		← Clasele: →			1.2.3		1.2.3			
—	—	—	—	8 00	—	14 05	—	pl. Ilva Mică 81	. . .	sos.	20	—	12 30	—	21 00	—
—	—	—	—	8 25	—	14 30	—	9 Sângiorz Bai	. . .	↑	11	—	12 07	—	20 37	—
—	—	—	—	8 42	—	14 47	—	15 Măieru (haltă)	. . .	↑	5	—	11 49	—	20 19	—
—	—	—	—	8 51	—	14 56	—	17 Anieș (haltă)	. . .	↑	2	—	11 40	—	20 10	—
—	—	—	—	9 00	—	15 05	—	20 sos. Rodna Veche	. . .	pl.	—	—	11 31	—	20 01	—

București Nord - Brașov - Ciceu - Deda - Sărățel - Dej - Baia Mare - Satu Mare

Km.	85	Clasele: →	accel.		rapid		pers.		** rapid		accel.		pers.		pers.		accel.		pers.
			201		31		2001		21		301		4001		4003		401		2003
			1.2.3		1.2.3		1.2.3		1.2.3		1.2.3		1.2.3		1.2.3		1.2.3		1.2.3
	București Nord X	1.27.34, 50.90, 109.116.125.132, 133.137																	
9	Chitila X	21.34, 60.90, 109.137	0 20		6 45		9 25		11 40		14 05		15 00		19 40		21 15		23 35
17	Buftea						9 32						15 14		19 54		21 27		23 49
24	Dărza						9 41						15 15		19 55		21 28		23 51
30	Periș Ilfov						9 52						15 26		20 06				0 02
34	Scrioștea						10 02						15 36		20 16				0 12
40	Cricova						10 12						15 46		20 26				0 22
45	Prahova						10 21						15 54		20 34				0 30
51	Brazi						10 29						16 02		20 42				0 38
59	Ploiești Sud X	34.35, 60.90, 91.92.95.109.137					10 37						16 10		20 50				0 46
69	Ploiești Vest X	34.35, 137					10 47						16 20		21 00				0 56
	Telega 36		3401	3013			11 00		3015				16 33	3017	21 13	3019		3011	1 09
	Slănic 35																		
	Slănic 35						6 07								18 49	18 49			
	Ploiești Sud X	34.35, 60.90, 91.92.95.109.137					11 10		14 05				16 43	20 25	21 24	21 50		0 55	1 31
63	Ploiești Vest X	34.35, 137	1 22	4 50	5 05	7 37	11 17		12 32	14 10	15 03		16 50	20 30	21 31	21 55	22 14	1 00	1 38
69	Buda 31, 60		1 25	4 57		7 41	11 18		12 36		15 07		16 51		21 32		22 19		1 39
81	Băicoi 34, 60		1 49	5 23			11 32				15 30		17 05		21 46				1 53
95	Câmpina 34, 36, 60		2 03	5 30		8 13	12 22		13 07		15 48		17 30		22 11		22 39		2 18
	Telega 36												17 55		22 36		22 55		2 43

*) Tr. 21 circula numai marțea, joia, duminica.

Km.	85	Clasele: →	accel.	cursă	cursă	rapid		pers.		** rapid		accel.	cursă	pers.		pers.		accel.		pers.
			201	3401	3405	31		2001		21	3403	301	3420	4001		4003		401		2003
			1.2.3	1.2.3	1.2.3	1.2.3		1.2.3		1.2.3	1.2.3	1.2.3	1.2.3	1.2.3		1.2.3		1.2.3		1.2.3
	Câmpina	34, 36, 60 pl.	2 16	5 49		8 21		12 33		13 15		15 56	17 46	18 05		22 46		23 03		2 53
100	Breaza		2 26	5 58		8 30		12 43				16 06	17 55	18 15		22 56		23 12		3 03
103	Gura Beliei			6 08				12 54					18 05	18 26		23 07				3 14
110	Comarnic		2 41	6 17		8 43		13 04		13 33		16 20	18 12	18 36		23 41		23 26		3 24
114	Posada			6 30				13 18						18 50		23 55				3 38
119	Valca Largă			6 43				13 35						19 07		0 12				3 55
125	Sinaia		3 13	6 54		9 09		13 47		13 59		16 52	19 19	19 19		0 24		23 56		4 07
128	Poiana Tapului (h)		3 15	6 57		9 11		14 15		14 02		16 54	19 22	19 22		0 29		23 58		4 09
132	Bușteni		3 27	7 14		9 22		14 25		14 13		17 06	19 32	19 40		0 39				4 19
136	Azuga		3 36	7 23		9 29		14 34		14 20		17 14	19 40	19 50		1 01		0 10		4 28
144	Predeal		3 49	7 36		9 40		14 44		14 31		17 27	20 06	20 18		1 17		0 30		4 38
154	Timișul de Sus		3 59		5 38	9 48		15 00		14 41	16 15	17 37	20 34	20 43		1 30		0 40		4 54
159	Timișul de Jos (h)		4 15		5 59	10 03		15 12		14 56	16 36	17 52	20 34	20 52		1 45		0 55		5 12
164	Dârste				6 08			15 27			16 45		20 43	21 01		1 54				5 27
170	Brașov X	34, 37, 38, 39, 40, 60 sos	4 34		6 19	10 21		15 36		15 14	17 09	18 11	20 52	21 01		2 03		1 08		5 36
	Telega 36				6 31			15 45					21 01	21 11		2 12		1 19		5 45
	Zărnești 37		6 40			15 03		15 54												5 55
	Făgăraș 39		9 28					16 03												6 03
	Sibiu 39		12 31		12 31			16 12												6 12
	Arad 34		13 32					16 21												6 21
	Oradea 60					19 38		16 30												6 30
	Intors. Buzăului 38							16 39												6 39
	Telega 36							16 40												6 40

*) Tr. 21 circula numai marțea, joia, duminica.

Adj. 119 pl.		19 40		14 11		19 40	
Tg. Ocna 119 "		1 34		15 20		20 55	
Km.	85	pers.		pers.		accel.	
		3041		3043		401	
	Clasele: →	1.2.3		1.2.3		1.2.3	
	Ciceu 119 pl.	10 43		23 05		4 17	
276	Racul (haltă)	10 50		23 12			
281	Mădăraș Ciuc (h)	11 01		23 23			
285	Cărtăni (haltă)	11 16		23 39			
288	Tomesti (haltă)	11 21		23 45			
291	Izvorul Oltului	11 28		23 54		4 56	
301	Izvorul Mureșului	11 59		0 25		5 18	
311	Voglabeni	12 14		0 40			
317	Valca Strâmbă (h).	12 23		0 49			
	sos.	12 30		0 56		5 45	
320	Gheorgheni T . . . pl.	12 36		1 03		5 49	
325	Lăzarea (haltă)	12 46		1 13			
333	Ditrău	13 00		1 27			
341	Subcetate Mureș	13 25		1 51			
348	Gălbent (haltă)	13 45		2 11			
354	Trăiești	14 07		2 28		7 09	
364	Stănceni	14 22		2 49			
368	Stănceni (haltă)	14 34		3 02			
371	Stănceni Neagra (h)	14 43		3 11			
377	Lonea Bradului	14 57		3 25			
379	Sălard (haltă)	15 21		3 49			
389	Râstolbița	15 32		4 00			
394	Deda Bistra	15 42		4 10		8 28	
398	Deda 119 sos.						
	Circ. la Râzboieni						
	Tg. Mureș 119 sos.	17 43		6 10		10 13	
	Râzboieni 119 "	20 05		8 35		16 10	

[illegible][illegible]

*) Circulă numai între Cluj — Dej și Baia Mare — Satu Mare.

3

Cehul Sălvantei 87 .pl.		5 00										23 00									
85		pers. 4038 4035		pers. 4026 4021												accel. 401		pers. 4028 4023			
Clasele: →		1.2.3		1.2.3												1.2.3		1.2.3			
		Circ. dela Cehul Sălv.																			
604	Ulmeni Sălaj 87 .pl.	6 03		10 50												15 42		3 16			
611	Miresul Mare (h.)	6 24		11 10														3 36			
615	Fersig (haltă)	6 38		11 21														3 48			
621	Satulung	6 47		11 41														3 57			
625	Lăpuşel	7 01		11 54														4 10			
631	Săsari (haltă)	7 14		12 06														4 22			
Baia Mare 88,89 sos.		7 23		12 14												16 44		4 30			
Baia Sprie 89sos.				14 26												15 29					
Firiza 88				15 03												20 13					
Baia Mare 88,89 pl.				12 27												16 52		4 40			
542	Buşag			12 47														5 00			
645	Clocărlău			12 55														5 09			
650	Ilba			13 05														5 20			
653	Sabişa (haltă)			13 11														5 26			
656	Seini			13 19												1733		5 34			
664	Apa (haltă)			13 31														5 46			
669	Medieşul Aurit			13 40														5 55			
675	Eteni (haltă)			13 49														6 04			
681	Odoreu			13 58														6 13			
685	Botiz (haltă)			14 07														6 22			
687	Oşvorău (haltă)			14 15														6 30			
691	Satu Mare 70,76,78 sos.			14 20												18 15		6 35			
Oradea 70sos.																23 23		13 44			

*) Circulă numai între Cluj — Dej şi Baia Mare — Satu Mare.

*) Circulă numai între Cluj — Dej și Baia Mare — Satu Mare.

Satu Mare - Baia Mare - Dej - Sărațel - Deda - Ciceu - Brașov - București Nord

Oradea 70 pl.		512	512													
Km.	85		* parc. 4022 4025	accel. 402												
	Clasale: →		1.2.3	1.2.3												
	Satu Mare 7 70,76,78 pl		8 54	10 45												
4	Oșvorău (haltă) . . . y		9 01		21 00											
7	Botiz (haltă)		9 08		21 06											
11	Odoreu		9 16		21 14											
17	Eteni (haltă)		9 25		21 22											
22	Medieșul Aurit		9 33		21 31											
27	Apa (haltă)		9 41		21 39											
35	Seini		9 52	11 27	21 47											
38	Sabișa (haltă)		9 59		21 59											
41	Ilba		10 04		22 05											
46	Clocârlău		10 14		22 11											
49	Bușag		10 22		pers. 4036											
60	Baia Mare 7 83, 89 . sos.		10 42	12 09	4037											
	Firiza 88 sos.				20 25											
	Baia Sprie 89				19 39											
	Baia Mare 7 83, 89 p.		10 52	12 19	15 49											
68	Săsari (haltă) . . . y		11 04		15 59											
70	Lăpușel		11 10		16 30											
76	Satulung		11 30		16 45											
80	Fersig (haltă)		11 37		16 54											
86	Mireșul Mare (h.) . . ↓		11 48		17 08											
92	Ulmeni Sălaș 37 . sos		12 07	13 15	17 28											
					Circ. la Cehul Silv.											
	Cehul Silvaniei 87 . sos.				18 30											
					4 18											

*) Circulă numai între Satu Mare — Bala Mare și Dej — Cluj.

Războieni 119 . . . pl.		11 30	—	—	15 30	—	—	—	—	—	—	—	—	21 10	—	—	—	—	—
Tg. Mureș 119 . . .		13 51	—	—	18 57	—	—	—	—	—	—	—	—	23 29	—	—	—	—	—
Km.	85	pers			atcl.									pers					
		3042			402									3044					
Clasele: →		1.2.3			1.2.3									1.2.3					
Deda 119 . . . pl.		5 55			0 50									dela	circ.				
296 Deda Bistra . . .		16 06													Război	eni			
311 Răstolița . . .		16 17													1 29				
312 Sălard (haltă) . . .		16 17													1 40				
314 Lunca Bradului . . .		16 40													1 51				
319 Stănceni Neagra (h) . . .		16 53													2 14				
322 Stănceni (haltă) . . .		17 01													2 27				
327 Stănceni . . .		17 13													2 35				
331 Toplița ♀ . . .		17 34			22 18										2 47				
342 Gălăușas (haltă) . . .		17 48													3 05				
349 Subcetate Mureș . . .		18 08													3 19				
358 Ditrău . . .		18 32													3 39				
365 Lăzarea (haltă) . . .		18 46													4 03				
370 Gheorghieni ♀ . . .		18 55			23 31										4 17				
373 Valea Strâmbă (h.) . . .		19 02			23 35										4 26				
379 Voșlabeni . . .		19 22			23 53										4 33				
389 Izvorul Mureșului . . .		19 49			0 18										4 41				
400 Izvorul Oltului . . .		20 08			0 36										4 53				
402 Tomesti (haltă) . . .		20 14													5 20				
414 Cărtani (haltă) . . .		20 19													5 39				
410 Mădăraș Ciuc . . .		20 34													5 45				
415 Racul (haltă) . . .		20 44													5 50				
417 Ciceu ♀ 119 . . .		20 55			1 09										6 03				
Tg. Ocna 119 . . .		1 59			6 46										6 15				
Adjud 119 . . .		3 07			8 00										6 21				
															10 37				
															11 53				

Adjud 119 . . . pl.		14 11	—	—	19 40	—	—	—	—	—	—	—	—	0 10	—	—	—	—	—
Tg. Ocna 119 . . .		15 29	—	—	20 55	—	—	—	—	—	—	—	—	1 34	—	—	—	—	—
Km.	85	pers			atcl.									pers		cursă	cursă	cursă	
		3042			402									3048		3446	3448	3450	
Clasele: →		1.2.3			1.2.3									1.2.3		1.2.3	1.2.3	1.2.3	
Ciceu ♀ 119 . . . pl.		21 00			1 17									6 31		7 05	13 14	18 10	
425 Miercurea Ciuc ♀ . . .		21 10			1 23									6 41		7 16	13 25	18 21	
429 Jigodin (haltă) . . .		21 13			1 30									6 43					
433 Săncrăeni . . .		21 20												6 50					
436 Sântimbru Ciuc (h.) . . .		21 27												6 57					
439 Sânsimion . . .		21 34												7 04					
445 Vrabia (haltă) . . .		21 40												7 10					
448 Tușnad Sat . . .		21 51												7 21					
454 Băile Tușnad . . .		22 05			2 07									7 34					
460 Bicsadul Oltului . . .		22 17												7 45					
463 Cariera Bicsad (h.) . . .		22 31												7 58					
468 Malnaș Băi . . .		22 38												8 04					
472 Malnaș (haltă) . . .		22 47			2 45									8 12					
479 Boșoc . . .		22 55												8 19					
483 Arcuș (haltă) . . .		23 06												8 29					
488 St. Gheorghe X 86 . . .		23 15												8 37					
Brețcu 86 . . .		23 23			3 10									8 45					
Brețcu 86 . . .		23 23												8 45					
St. Gheorghe X 86 . . .		23 30			3 12									8 52					
491 Chileni (haltă) . . .		23 37												8 59					
496 Ozun . . .		23 46												9 07					
500 Chichis (haltă) . . .		23 51												9 15					
504 Prejmer . . .		0 03			3 31									9 24					
507 Ilieni (haltă) . . .		0 09												9 30					
513 Hărman 38 . . .		0 19												9 40					
520 Brașov X 34,37,38,39,40,60 . . .		0 30			3 53									9 50					
Zărnești 37 . . .					6 40									13 03					
Făgăraș 39 . . .														13 03					
Intorsura Buz. 38 . . .																			

*) Tr. 22 circulă miercurea, vineri, duminică.

Telega 36 . . . , pl.		—		—		—		7 25		—		11 45		—		17 20		17 20		—		—		—		—	
Km.	85	pers		accel.		accel.		pers.		accel		pers.		rapid		cursă		per s		rapid							
		2002		202		402		4002		302		2004		22		3402		4004		32							
		1 2 3		1 2 3		1 2 3		1 2 3		1 2 3		1 2 3		1 2 3		1 2 8		1 2 3		1 2 3							
Clasele: →																											
609	Câmpina 24 36 60 pl.	pers	2 19	4 53	6 26	pers.	8 21	—	14 01	pers.	13 35	17 29	18 09	18 51	20 11	pers.	pers.	—	—	—	—	—	—	—	—	—	—
621	Băicoi 34, 56	3012	2 36	5 07	6 40	3014	8 38	—	14 15	3016	13 53	—	18 26	19 08	—	3018	2020	—	—	—	—	—	—	—	—	—	—
	Buda 34, 35, 56	↓	2 51	—	—	—	8 53	—	—	—	14 09	—	18 40	19 23	—	—	—	—	—	—	—	—	—	—	—	—	
628	Ploiești Vest 34, 35, 127	sos.	3 00	5 23	6 57	—	9 02	—	14 31	—	14 18	17 55	18 49	19 32	20 38	—	—	—	—	—	—	—	—	—	—	—	
631	Ploiești Sud 34, 35	sos.	1 55	3 01	5 24	6 59	5 45	9 03	14 32	15 15	14 20	17 56	18 51	19 33	20 39	20 55	22 30	—	—	—	—	—	—	—	—	—	
	60, 90, 91, 92, 95, 109, 137	↓	2 00	3 08	—	—	5 50	9 09	—	—	15 20	14 27	—	18 58	19 39	—	21 00	22 35	—	—	—	—	—	—	—	—	
	Slănic 35	sos.	—	—	—	—	—	—	—	—	17 55	—	21 22	21 22	—	—	—	—	—	—	—	—	—	—	—	—	
	Slănic 35	pl.	—	—	—	—	6 07	—	—	—	—	—	—	—	—	—	—	—	—	—	—	—	—	—	—	—	
	Ploiești Sud 34, 35	pl.	—	3 22	—	—	9 23	—	—	—	14 44	—	—	19 51	—	—	—	—	—	—	—	—	—	—	—	—	
639	Brazi	—	—	3 35	—	—	9 36	—	—	—	14 57	—	—	20 04	—	—	—	—	—	—	—	—	—	—	—	—	
645	Prahova	—	—	3 44	—	—	9 45	—	—	—	15 06	—	—	20 13	—	—	—	—	—	—	—	—	—	—	—	—	
651	Crivina	—	—	3 52	—	—	9 53	—	—	—	15 14	×	—	20 21	×	—	—	—	—	—	—	—	—	—	—	—	
655	Scroviștea	—	—	4 00	—	—	10 01	—	—	—	15 22	—	—	20 29	—	—	—	—	—	—	—	—	—	—	—	—	
660	Periș Ilfov	—	—	4 08	—	—	10 09	—	—	—	15 30	—	—	20 37	—	—	—	—	—	—	—	—	—	—	—	—	
667	Dârza	—	—	4 17	—	—	10 18	—	×	—	15 39	—	—	20 46	—	—	—	—	—	—	—	—	—	—	—	—	
673	Buștea	↓	—	4 26	—	—	10 27	—	—	—	15 48	—	—	20 55	—	—	—	—	—	—	—	—	—	—	—	—	
681	Chitila 27, 34, 60	sos	—	4 33	6 07	7 42	10 36	—	15 17	—	15 57	18 35	—	21 04	21 19	—	—	—	—	—	—	—	—	—	—	—	
	90, 109, 137	pl.	—	4 37	6 08	7 43	10 37	—	15 18	—	15 58	18 36	—	21 05	21 20	—	—	—	—	—	—	—	—	—	—	—	
691	București Nord 1, 27, 34, 60, 90, 109, 116, 125, 132, 133, 137	sos	—	4 50	6 20	7 54	10 50	—	15 30	—	16 11	18 47	—	21 18	21 31	—	—	—	—	—	—	—	—	—	—	—	

**Bilete preț întreg, bilete cu 50 % și 75 %
reducere, tichete pentru rapide, suplimente
pentru accelerat, abonamente. Informațiuni
gratuite în legături cu mersul trenurilor.**

***) Tr. 22 circula miercuri, vineri și duminică.

St. Gheorghe - Breşcu

7 65 6 31				16 05				pl. Braşov 85 . . . , sos. Ciceu 85				9 05 10 33				0 30 22 55			
pers. 3067 1.2.3				pers. 3065 1.2.3				Km. 86 ← C a s e l e : →				Km. pers. 3066 1.2.3				pers. 3068 1.2.3			
				circulă dole Braşov												circulă la Braşov			
8 55				17 14				7 pl. St. Gheorghe X 85 sos.				66				7 57			
9 07				17 26				↓ Angheluş (haltă) ↑				60				7 46			
9 15				17 34				11 Moacşa				56				7 37			
9 22				17 41				14 Biţa (haltă)				52				7 29			
9 31				17 50				17 Borşneul Mare				49				7 21			
9 47				18 06				23 Brateş				44				7 11			
10 00				18 23				27 Covasna				38				6 54			
10 08				18 33				33 Paya (haltă)				33				6 44			
10 14				18 39				37 Zăbala (haltă)				31				6 38			
10 21				18 46				41 Imcei (haltă)				28				6 31			
10 36				18 56				49 ↓ Cătălina (haltă) ↓				26				6 17			
10 48				19 12				45 sos. Târgul Săculeş pl.				22				6 04			
11 03				19 17				52 pl. Sânzieni ↑				15				5 59			
11 05				19 29				54 Poleniţa (haltă)				13				5 48			
11 12				19 36				57 Bălan				10				5 43			
11 19				19 43				60 Mereni Lutoasa (h.)				6				5 36			
11 26				19 51				63 ↓ Lemnia (haltă) ↓				4				5 29			
11 33				19 58				66 sos. Bretcu pl.								5 23			
11 40				20 05												5 15			

TRENURI RAPIDE DE COLETARIE

**Industriași, comercianți, agricultori !
Folosiți cât mai mult aceste trenuri
Rapiditatea transporturilor exclude riscurile**

Ulmeni Sălaj - Cehul Silvaniei

		pers			pers				87				pers			pers		
		4039			4036 4037		Km.			Km.			40 38 403 5			4040		
		1.2.3			1.2.3				← Clasele: →				1. .3			1.2.3		
-	-	3 30	-	-	17 43	-		pl. Ulmeni Sălaj 85	.sos.	20	-	-	5 48	-	-	23 48	-	-
-	-	3 48	-	-	18 01	-	7	Ariniș (haltă)	↑	13	-	-	5 31	-	-	23 31	-	-
-	-	4 06	-	-	18 19	-	15	Ulcug (h.)	↓	5	-	-	5 13	-	-	23 13	-	-
-	-	4 18	-	-	18 30	-	20	Cehul Silvaniei	.pl.		-	-	5 00	-	-	23 00	-	-

Baia Mare - Firiza

pers 4041	pers 4043	pers 4045	pers 4047	pers 4049	pers 4051	Km.	88	Km.	pers 4044	pers 4048	pers 4052				
1.2.3	1.2.3	1.2.3	1.2.3	1.2.3	1.2.3		← Clasele: →		1.2.3	1.2.3	1.2.3				
4 00	—	14 09	—	19 00	—	—	pl. Baia Mare 85,89 sos.	7	5 42	—	15 28	—	20 48	—	—
4 05	—	14 05	—	19 05	—	—	1 ↑ Baia Mare (haltă) . ↑	6	5 38	—	15 24	—	20 44	—	—
4 12	5 04	14 10	14 54	19 12	20 04	—	2 ↓ Baia Mare Fabrică . ↓	4	5 33	—	15 19	—	20 39	—	—
—	5 13	—	15 03	—	20 13	—	7 sos. Fliriza pl.	—	5 23	—	15 10	—	20 25	—	—

*1) Se vor pune în circulație cu aviz special.

BIROUL OFICIAL DE VOIAJ

ORADEA
Str. Republicii Nr. 10 A
TELEFON: 15.38

Bilete cu preț întreg, bilete cu 50% și 75% reducere, tichete pentru rapide, suplimentare pentru accelerat, abonamente. Informații gratuite în legătură cu mersul trenurilor

Baia Mare - Baia Sprie

pers			pers			pers			Km.			89			Km.			pers			pers			pers			pers								
4041			4045			4049												4042			4044			4046			4048			4050			4052		
1.2.3			1.2.3			1.2.3												1.2.3			1.2.3			1.2.3			1.2.3			1.3.3			1.2.3		
												← Clasele: →																							
—	4 00	14 00	19 00	—	—	—	—	—	—	—	—	pl.	Baia Mare	95.88	.	sos.	9	—	—	5 42	—	15 28	—	20 48	—	—	—	—	—	—					
—	4 05	14 05	19 05	—	—	—	—	—	—	—	—	1	↓	Baia Mare	(haltă)	.	↑	8	—	—	5 38	—	15 24	—	20 44	—	—	—	—	—	—				
—	4 12	14 10	19 12	—	—	—	—	—	—	—	—	2	↓	Baia Mare	Fabrică.	.	↑	7	—	4 54	5 33	14 47	15 19	19 54	20 39	—	—	—	—	—	—				
—	4 20	14 17	19 20	—	—	—	—	—	—	—	—	6	↓	Tăuții de Sus	(h.).	.	↑	3	—	4 44	—	14 41	—	19 47	—	—	—	—	—	—	—				
—	4 29	14 26	19 29	—	—	—	—	—	—	—	—	9	sos.	Baia Sprie	.	.	.	pl.	—	4 39	—	14 33	—	19 39	—	—	—	—	—	—	—				

*) Se vor pune în circulație cu aviz special.

Abonamente pe C. F. R.

Abonamentele pe CFR. se comandă pe formulare speciale la casele de bilete, sau la Birourile Oficiale de Voiaj CFR.

Ele se emit pe una lună.

Odată cu costul abonamentului se mai plătește o taxă de confecționare pentru carnet și o garanție prevăzută de tarif.

Fotografia trebuie să fie format carte de vizită cu câmpul alb.

Abonamentele pot începe în orice zi a lunii. Ele expiră la ora 24 din ziua înscrisă în abonament.

Abonamentele comandate la birourile oficiale de voiaj CFR. se obțin chiar în ziua comandării.

București Nord - Mărășești - Dornești - Vicșani

90															
Km.				cursă	auto rapid M	Auto rapid M		pers	Auto rapid M	cursă	pers	cursă	accel	pers.	pers., accel
				5401	65	55		6001	75	5403	5001	5405	501	6003	5003, 601
				1.2.3	1.2.	1.2.		1.2.3	1.2	1.2.3	1.2.3	1.2.3	1.2.3	1.2.3	1.2.3
				Clasele: →											
București Nord X 1.27.				—	5 05	—	—	7 33	—	8 10	14 22	12 30	16 20	17 15	17 50
34.60.85.109.116.125.132.133.137 pl.				—	5 30	—	—	7 47	—	—	14 52	12 44	16 45	18 04	—
Chitila X 27.34.60.85. sos.				—	5 31	—	—	7 48	—	—	14 53	12 46	16 46	18 06	—
109.137 pl.				—	5 41	—	—	7 58	—	—	15 03	12 56	16 56	18 17	—
17 Buftea				—	5 50	—	—	—	—	—	15 11	13 06	17 05	18 27	—
24 Dârza				—	6 00	—	—	8 15	—	—	15 20	13 16	17 14	18 37	—
30 Periş Ilfov				—	6 07	—	—	—	—	—	15 27	13 24	17 22	18 45	—
35 Scroviștea				—	6 14	—	—	—	—	—	15 34	13 32	17 29	18 53	—
40 Crivina ?				—	6 22	—	—	—	—	—	15 42	13 40	17 37	19 01	—
45 Prahova				—	6 31	—	—	—	—	—	15 51	13 50	17 46	19 11	—
52 Brazi ?				—	6 45	—	—	—	—	—	16 05	14 05	18 00	19 24	—
60 Ploști Sud X 34.35. sos.				—	—	—	—	—	—	—	—	—	—	—	—
60.85.91.92.95.137				—	—	—	—	—	—	—	—	—	—	—	—
Slanic 35 sos				—	8 21	—	—	—	—	—	17 55	—	21 22	21 22	—
Ploști Sud X 34.35. pl.				—	—	—	—	—	—	—	—	—	—	—	—
64 60.85.91.92.95.137				—	—	—	—	—	—	—	—	—	—	—	—
71 Teleajen ?				—	—	—	—	—	—	—	—	—	—	—	—
74 V. Calugărească ?				—	—	—	—	—	—	—	—	—	—	—	—
77 Muru (haltă)				—	—	—	—	—	—	—	—	—	—	—	—
81 Albești Prahova				—	—	—	—	—	—	—	—	—	—	—	—
86 Tomșani (haltă)				—	—	—	—	—	—	—	—	—	—	—	—
93 Inotești				—	—	—	—	—	—	—	—	—	—	—	—
101 Mizil ?				—	—	—	—	—	—	—	—	—	—	—	—
109 Vintileanca				—	—	—	—	—	—	—	—	—	—	—	—
113 Clondiru (haltă)				—	—	—	—	—	—	—	—	—	—	—	—
118 Ulmeni				—	—	—	—	—	—	—	—	—	—	—	—
121 Monteoru				—	—	—	—	—	—	—	—	—	—	—	—
129 Lipia (h.)				—	—	—	—	—	—	—	—	—	—	—	—
Buzău X 96.109.117.129 sos				—	—	—	—	—	—	—	—	—	—	—	—
Brăila 117, 129 sos.				—	—	—	—	—	—	—	—	—	—	—	—
Galati 117, 129				—	—	—	—	—	—	—	—	—	—	—	—

*) Se va pune în circulație cu aviz special.

		Constanța 125, 129 . pl.	—	—	—	23 00	23 00	—	—	—	—	—	—	—	—	19 45	—	—	—
		Fetești 129	—	—	—	3 15	3 15	—	—	—	—	—	—	—	—	16 22	—	—	—
		Făurei 117, 129	—	—	—	5 54	5 54	—	—	8 00	—	—	—	—	—	13 45	—	—	—
Km.	90	auto cursă M	auto rapid M	Auto rapid M	pers		pers.		accel. pers.		pers accel								
		5431	65	55	6001		5001		501 6003		5003 601								
Clasele: →		2.3	1.2	1.2	1.2.3		1.2.3		1.2.3 1.2.3		1.2.3 1.2.3								
	Buzău X 96,109,117,129	pl.	5 40	—	—	8 13	8 49	—	—	11 11	—	—	16 14	—	19 29	21 27	—	2 28	1 34
135	Vadul Pașii	↓	5 50	—	—	—	—	—	—	11 22	—	—	16 25	—	—	21 38	—	2 39	—
140	Boboc	↓	5 59	—	—	—	—	—	—	11 31	—	—	16 34	—	—	21 48	—	2 48	—
151	Zoița	↓	6 13	—	—	—	—	—	—	11 43	—	—	16 47	—	—	22 01	—	3 00	—
155	Orzăneasa (haltă)	↓	—	—	—	—	—	—	—	—	—	—	—	—	—	—	—	—	—
162	Râmnicul Sărat	sos	6 27	—	—	8 39	9 16	—	—	11 56	—	—	17 00	—	20 03	22 15	—	3 14	2 08
	Voetlin	pl.	6 28	—	—	8 40	9 17	—	—	11 58	—	—	17 02	—	20 05	22 17	—	3 16	2 10
170	Sihlea	↓	6 40	—	—	—	—	—	—	12 09	—	—	17 13	—	—	22 29	—	3 27	—
177	Gugești	↓	6 51	—	—	—	—	—	—	12 21	—	—	17 25	—	—	22 41	—	3 39	—
184	Cotești	↓	7 03	—	—	—	—	—	—	12 31	—	—	17 35	—	20 28	22 51	—	3 49	—
191	Podul Milcov (h.)	↓	7 13	—	—	9 05	9 43	—	—	12 41	—	—	17 45	—	20 38	23 01	—	3 59	2 39
195	Focșani X 97,109	sos.	7 19	—	—	—	—	—	—	—	—	—	17 52	—	—	—	—	—	—
199	Odobești 97	sos.	7 26	—	—	9 05	9 53	—	—	12 55	—	—	18 01	—	20 53	23 21	—	4 14	2 54
	Odobești 97	pl.	10 35	—	—	10 35	10 35	—	—	14 15	—	—	18 43	—	—	—	—	5 35	5 35
	Odobești 97	pl.	—	—	—	—	—	—	—	10 40	—	—	—	—	—	—	—	—	—
	Focșani X 97,109	pl.	7 29	—	—	9 17	9 55	—	—	12 59	—	—	16 25	—	18 09	20 55	23 25	—	4 22
211	Putna Seacă	↓	7 44	—	—	—	—	—	—	13 13	—	—	16 40	—	18 24	21 18	23 40	—	4 37
219	Mărășești X 98,109,119	sos	7 55	—	—	—	10 13	—	—	13 24	—	—	16 50	—	18 35	—	23 51	—	4 48
						Circ la Iași				Circ la Iași						Circ la Iași			Circ. la Iași
	Tecuci 109, 119	sos	8 48	—	—	9 54	13 27	—	—	14 15	—	—	17 43	—	19 39	—	0 46	6 17	—
	Bârlad 109	"	10 18	—	—	10 39	—	—	—	15 35	—	—	20 08	—	—	—	2 23	7 39	—
	Vaslui 109	"	—	—	—	11 24	—	—	—	17 00	—	—	—	—	—	—	3 51	9 04	—
	Iași 109	"	—	—	—	12 42	—	—	—	19 25	—	—	—	—	—	—	6 24	11 30	—
	Panciu 98	"	10 55	—	—	—	—	—	—	14 45	—	—	19 50	—	—	—	—	5 50	—
	Tg. Ocna 119	"	10 12	—	—	—	—	—	—	15 33	—	—	—	—	—	—	—	—	—
	Ciceu 119	"	14 40	—	—	—	—	—	—	20 09	—	—	—	—	19 50	—	—	—	—

*) Se va pune în circulație cu aviz special.

Km.	90	auto cursă	cursă	auto pers. M	Auto rapid M	pers.	pers	Auto cursă M.	pers	pers	pers	pers accel			pers.
		5431	5441	7065 7068	55	7058 7051		5005	5433	7062 7055	5001	7060 7053	501		5003
Clasele: →		2.3	1.2.3	2.3	1.2	1.2.3		1.2.3	1.2.3	1.2.3	1.2.3	1.2.3	1.2.3		1.2.3
225	Mărășești X 98,109,119 pl.	7 57		9 31	10 15	13 29		13 50	16 53	18 29	13 47	23 26	21 26		5 09
233	Pădureni Putna	8 09				13 41		14 02	17 05		19 01	23 38			5 12
214	Pufesti	8 21				13 51		14 13	17 18		19 13	23 48			5 24
	Adjud X 119	8 35		10 05	10 38	14 02		14 25	17 35	18 57	19 26	23 59	21 57		5 36
	Tg. Ocna 119	10 12		11 25		15 23		20 50	20 51	20 50	1 24				
	Ciceu 119	14 40				20 00		1 00	1 00	1 00	6 15				
	Adjud X 119	8 50			10 40			14 29			19 32	circ. la Ciceu	21 59		5 40
252	Canton 159 (h.)	8 57	circ. la												
258	Săscut	9 12						14 47			19 53		22 17		6 00
268	Negri	9 24	Comănești					15 00			20 05	circ. la Ciceu			6 12
274	Răcăciuni	9 34						15 10		auto cursă M	20 16	20 26	22 37		6 22
285	Fărăoani	9 44						15 20			20 26	20 40	5 14		6 32
292	Valea Seacă	9 57						15 33			20 40	5 14			6 45
312	Bacău X 99	10 10			11 31			15 46		5445	20 55	5011	23 09		6 58
	Piatra Neamț 99	14 23			14 23						0 51		2 30		10 28
	Bacău X 99				11 35			15 56		19 31	21 06	2 26	23 17		7 08
315	Itești							16 11		19 49	21 27	2 41			7 25
327	Galbeni							16 22		20 02	21 39	2 53			7 36
335	Săcueni Roman							16 35		20 24	21 52	3 06			7 49
338	Trifești (haltă)							16 43		20 32	22 00	3 14			7 57
346	Roman X 100				12 10			16 52		20 42	22 10	3 23	24 00	cursă 5447	8 06
	Bihărești 100				16 30							8 10			
	Roman X 100				12 12			16 56		22 18	3 34	0 02			5 45
354	Săbăoani							17 07		22 30	3 44				5 57
361	Mircești							17 24		22 41	3 53				6 08
366	Ilălucești							17 31		22 48	4 00				6 16
371	Mogoșești (h.)							17 39		24 57	4 08				6 25
376	Muncel							17 47		23 05	4 15				6 33
384	Vatra Pașcani							17 58		23 16	4 25				6 49
386	Pașcani X 81,113				12 45			18 04		23 22	4 30	0 40			6 54
	Iași 81, 113							20 57				6 19			10 25

Iași 81, 113 . . . pl.		20 00										6 03		
Km.	90													
		Clasele: →												
				auto rapid M 55				pers.	cursă	pers.	acel.	mixt	pers.	
				1.2				5005	5451	5001	501	5481	5003	
				1.2				1.2,3	1.2,3	1.2,3	1.2,3	1.2,3	1.2,3	
397 408	Pașcani X 81,113 . pl.			12 47				circ. dela Botoșani	18 15 19 15	23 34	0 55	5 28	Circ. dela Botoșani	9 26
	Hece Lespezi			13 07					18 36 19 33	23 47	1 15	5 44		9 39
	Dolhasca Y 81,101 . sos.								18 47 19 46	23 59		5 58		9 51
	Fălticeni 101 . . . sos.								21 08 21 08	3 23		7 38		11 38
	Fălticeni 101 . . . pl.								14 40		22 25			8 35
419 426 432	Dolhasca Y 81,101 . pl.			13 05					18 49 19 48	0 02	1 17	Circ. la Fălticeni	cursă	9 53
	Liteni							cursă	19 01 20 03	0 24	1 30		5464	10 06
	Bănești Suceava (h.) ↓							5463	19 10 20 17	0 35			5461	10 15
	Verești X 81,102,103 . sos.			13 26					19 19 20 26	0 51	1 48			10 29
	Dorohoi 103 . . . sos.									4 12	4 12			13 52
	Botoșani 102 . . . sos.								22 40	3 39	3 39			11 50
439	Verești X 81,102,103 . pl.			13 37	pers.				16 20 19 22 20 27	1 00	1 52	acel.	5 24	10 32
	Văratec (haltă) . . . ↓								16 29 19 31 20 36	1 10			5 33	10 42
447 450 458	Suceava Burduj. X . pl.			13 40	5015				16 43 19 40 20 50	1 21	2 08	503	5 47	10 52
	Ițcani Y . . . ↓			13 41					16 45 19 42 20 58	1 23	2 09		5 49	10 54
	Dărmănești X 81,104 . sos.			13 45	14 12				17 07 19 47 21 03	1 39	2 22	2 35	6 04	11 01
	Vtr. Dornei B. 81,104 . sos.				14 23				17 17	1 51	2 32	2 46	6 14	11 20
					20 12					7 18	7 18			17 47
467 473 485	Dărmănești X 81,104 . pl.				14 25				17 19	1 53		Circ. la Vatra Dornei	2 48	6 15
	Milișăuți . . . ↓				14 38	cursă			17 31	2 07				6 27
	Tîbeni (haltă) . . . ↓				14 47	5457			17 40	2 17			6 36	Vatra Dornei
	Dornești X 107 . . . sos.				14 56				17 48	2 26			6 44	
	Rădăuți 107 . . . sos.				15 35				18 30	3 53			7 25	
	Ulmi 107								22 19					
488	Dornești X 107 . . . pl.				circ. la Rădăuți				18 00 Circ. la Rădăuți	4 30	circ. la Rădăuți		Circ. la Rădăuți	circ. la Rădăuți
	Vicșani sos.								18 12 Rădăuți	4 42				

*) Tr. 5005 nu circulă între Pașcani — Ițcani.

Vicșani - Dornești - Mărășești - București Nord

Km.	90																			
	Clasele: →		pers.			cursă	acel.	acel.	cursă	pers.	cursă	* pers.	pers.	cursă		pers.	auto rapid M			
			5004			5466 5467	504	502	5458	5002	5452	5006	5456	5463		5016	56			
			1,2,3			1,2,3	1,2,3	1,2,3	1,2,3	1,2,3	1,2,3	1,2,3	1,2,3	1,2,3		1,2,3	1,2			
8	Vicșani pl.					Circ. dela Rădăuți	Circ. dela Rădăuți		18 30	Circ. dela Rădăuți			5 00	Circ. dela Rădăuți		Circ. dela Rădăuți				
	Dornești X 107 . . . sos.								18 42				5 12							
	Ulmi 107 pl.																			
	Rădăuți 107					19 20	21 30			23 01				8 27		14 20				
15	Dornești X 107 . . . pl.					20 02	22 09			23 39				9 07		15 00				
21	Tîbeni (haltă) . . . ↓					20 11				23 49				9 16		15 10				
30	Milișăuți ↓					20 19				23 58				9 24		15 19				
	Dărmănești X 81,104 sos.					20 29	22 34			0 10				9 54		15 31				
	Vtr. Dornei B. 81,104 pl.	11 23						18 43		18 45							9 50			
38	Dărmănești X 81,104 pl.	16 53				20 30	22 36	23 13		0 12				9 35		15 33				
	Ițcani Y ↓	17 14				20 50	22 47	23 34		0 33	4 49	6 20		9 55	Circ. dela Fălticeni	15 45	16 00			
41	Suceava Burdujeni X sos.	17 19				20 55		23 40		0 38	4 54	6 25		10 00			16 04			
49	Văratec (haltă) . . . ↓	17 21				20 56		23 41		0 39	4 55	6 27		10 09			16 05			
56	Verești X 81, 102, 103 sos.	17 31				21 11				0 49	5 11	6 37		10 16						
	Botoșani 102 pl.	17 39				21 19		23 58		0 57	5 20	6 45		10 21			16 17			
	Dorohoi 102 pl.	14 36						21 57		21 57	3 55	3 55					11 36			
		13 58						21 19		20 19							13 58			
63	Verești X 81, 102, 103 pl.	17 44						0 03		1 01	5 25	6 49					16 19			
69	Bănești Suceava (h.) ↓	17 57								1 15	5 35	6 58								
80	Liteni ↓	18 06						0 21		1 32	5 49	7 11								
	Dolhasca Y 81, 101 . sos.	18 18						0 32		1 44	6 03	7 23								
	Fălticeni 101 sos.	21 08						3 23		3 23	7 38									
	Fălticeni 101 pl.	14 47						22 25		22 25	4 32	4 32			14 40		14 40			
91	Dolhasca Y 81, 101 . pl.	18 20						0 34		1 50	6 04	7 26			16 16		16 41			
102	Hece Lespezi . . . ↓	18 32								2 02	6 18	7 39			16 31					
	Pașcani X 81, 113 . sos.	18 43						0 52		2 14	6 35	7 51			16 45		16 58			
	Iași 81, 113 sos.	20 57								6 19		11 25			20 57		20 57			

*) Se va pune în circulație cu aviz special.

Iasi 81, 113 . . . pl. 14 55. — 20 00' — — — — — 6 03' — — — — — 14 55' — 14 55' —

Km.	90	pers.	pers.	acel.	pers.	auto	pers.				auto	auto	
		5004	5013			5002	5444	5006			58	5446	5441
	Clasele: →	1.2.3	1.2.3	1.2.3	1.2.3	2.3	2.3				1.2	2.3	1.2.3
104	Pașcani X 81,113	pl.	18 55	21 56	1 02	2 25	8 01				17 00		17 20
112	Vatra Pașcani	pl.	19 01	22 02		2 31	8 07						17 25
117	Muncel	pl.	19 15	22 14		2 48	8 20						17 49
122	Mogoeșești (h)	pl.	19 22	22 21		2 56	8 27						17 57
127	Hălăucești	pl.	19 30	22 29		3 04	8 42						18 06
131	Mircești	pl.	19 33	22 43		3 12	8 49						18 14
134	Săbăoani	pl.	19 38	22 52		3 22	8 58						18 25
142	Roman Y 100	sos.	19 57	23 01	1 40	3 31	9 07				17 32		18 36
	Buhărești 100	pl.		18 51									
	Roman Y 100	pl.	20 05	23 05	1 42	3 39	6 02	9 11		Circ. dela Comănești la Brăila	17 34	16 12	
152	Trifești (haltă)	pl.	20 14	23 14		3 49	6 12	9 20				16 22	
153	Săbăoani Roman	pl.	20 22	23 22		3 57	6 20	9 27				16 37	
165	Galbeni	pl.	20 36	23 42		4 11	6 35	9 39				16 52	cursă
174	Itești	pl.	20 49	23 53		4 26	6 49	9 52				17 06	
186	Bacău X 99	sos.	21 03	0 05	2 22	4 43	7 05	10 05			18 09	17 22	5442
	Piatra Neamț 99	pl.	18 10		23 45	23 45	5 25				15 40		13 15
	Bacău X 99	pl.	21 14		2 32	4 53	10 15		Circulă dela Ciceu la Galați		18 13		17 30
197	Valca Seacă	pl.	21 26			5 06	10 27						17 42
206	Fărăoani	pl.	21 38			5 19	10 38						17 53
214	Itaceni	pl.	21 49		2 59	5 30	10 48						18 03
221	Negri	pl.	21 55			5 40	11 07						18 12
230	Săscut	pl.	22 19			6 01	11 20						18 25
237	Canton 150 (h.)	pl.				6 15							18 38
244	Adjud X 119	sos.	22 35		3 37	6 22	5434	11 36		7052 7067 7056 7061	19 01	5432	18 44
	Ciceu 119	pl.		21 20	21 20	2 40	6 35				13 00	13 00	
	Tg. Ocna 119	pl.		1 51	1 59	6 53	10 45	15 26			17 13	17 13	
255	Adjud X 119	pl.	22 39	3 18	3 39	6 27	8 58	11 40	12 02	16 31	18 23	19 03	19 35
263	Pufesti	pl.	22 51	3 30		6 40	9 15	11 52	12 14	16 46		19 50	
269	Pădureni Putna	pl.	23 02	3 41		6 51	9 27	12 03	12 25	16 58		20 02	
	Mărășești X 98,109,119	sos.	23 13	3 52	4 07	7 03	9 38	12 15	12 37	17 09	18 50	19 28	20 13
	Galați 119	sos.		7 10	7 10		15 55	15 55		22 01			
	Panciu 98	sos.		5 50	5 50	10 55	10 55			22 00	19 50		

Ciceu 119	pl.				21 20	21 20	2 40	6 35				13 00		
Tg. Ocna 119	pl.				1 59	1 59	6 53	10 45				15 26		
Panciu 98	pl.	21 20					6 10	11 35						
Iasi 109	pl.	16 30	21 15				22 25	6 50				15 45		
Vaslui 109	pl.	19 08	23 01				0 59	9 16				17 07		
Bârlad 109	pl.	20 33	0 05				2 26	10 42				17 52		
Teacui 109, 119	pl.	21 56	1 51				3 52	12 03				18 36		

Km.	90	pers.	acel.		acel.	pers.	pers.	auto	pers.		auto	auto	acel.
		5004	602		502	6004	5002	5434	6002		58	5446	5446
	Clasele: →	1.2.3	1.2.3		1.2.3	1.2.3	1.2.3	2.3	2.3		1.2	1.2	2.3
278	Mărășești X 98,109,119	pl.	23 24		4 17	4 52	7 15	9 40	12 55				
284	Putna Seacă	pl.	23 36			5 04	7 27	9 52	13 08				
289	Precistanu (haltă)	pl.											
	Focșani X 97,109	sos.	23 49	2 06	4 37	5 16	7 40	10 06	13 21		19 17	19 47	20 48
	Odobești 97	sos.			5 35			10 35	14 15				
	Odobești 97	pl.					6 41	15 40				19 15	19 15
	Focșani X 97,109	pl.	23 53	2 08	4 39	5 20	7 44	10 10	13 26		19 19	19 49	20 57
293	Podul Măleș (h.)	pl.					7 53						21 05
29	Cotești	pl.	0 10	2 22	4 53	5 34	8 01	10 31	13 42		19 29	19 58	21 12
305	Gugești	pl.	0 21		5 04	5 45	8 12	10 42	13 53				21 23
312	Sihlea	pl.	0 32			5 56	8 23	10 53	14 05				21 36
319	Voetin	pl.	0 43			6 07	8 34	11 04	14 16				21 47
	Râmnicul Sărat Y	sos.	0 53	2 55	5 29	6 17	8 45	11 15	14 27		19 54	20 24	21 58
327	Orăneasa (haltă)	pl.	0 58	2 57	5 31	6 19	8 51	11 21	14 29		19 55	20 25	21 59
332	Zoița	pl.	1 11				9 04	11 34	14 42				22 14
338	Boboe	pl.	1 24				9 18	11 48	14 55				22 29
349	Vadul Pașii	pl.	1 32				9 27	11 57	15 04				22 37
354	Buzău X 96,109,117,129	sos.	1 40	3 28	6 02	7 01	9 26	11 56	15 12		20 21	20 52	22 45
361	Constanța 117, 129	sos.											
	Fetești 125	pl.			13 12								
	Făurei 117, 129	pl.			10 52		11 14		17 37				

*) Se va pune în circulație cu aviz special.

90		pers.	acel.			cursă	acel.	pers.	pers.		pers.	cursă	auto rapid M 76	cursă	auto rapid M 66	auto rapid M 56			
Km.		5004	602			5422	502	6004	5002		6002	5424		5426		56			
Clasele: →		1.2.3	1.2.3			1.2.3	1.2.3	1.2.3	1.2.3		1.2.3	1.2.3	1.2.3	1.2.3	1.2	1.2			
371	Buzău X 98,109,117,129 pl. Monteoru	1 50	3 36	—	—	4 45	6 10	7 11	9 46	—	15 22	16 45	18 25	19 35	20 23	20 54	—	—	—
		2 02	—	—	—	4 54	—	7 24	9 59	—	15 32	16 54	—	19 44	—	—	—	—	—
376	Ulmeni	2 11	—	—	—	5 01	—	7 33	10 08	—	15 38	17 01	—	19 51	—	—	—	—	—
380	Clondru (halta)	2 18	—	—	—	5 09	—	7 40	10 16	—	15 48	17 09	—	19 59	—	—	—	—	—
388	Vintileasca	2 29	—	—	—	5 16	—	7 51	10 28	—	15 55	17 16	—	20 06	—	—	—	—	—
396	Mizil	2 39	4 09	—	—	5 26	—	8 03	10 40	—	16 07	17 26	18 52	20 16	—	—	—	—	—
413	Inotesti	2 55	—	—	—	5 36	6 42	8 13	10 58	—	16 18	17 37	—	20 25	—	—	—	—	—
408	Tomsani (halta)	3 03	—	—	—	5 46	Buc.	8 21	11 06	—	16 29	17 47	—	—	—	—	—	—	—
412	Albesti Prahova	3 11	—	—	—	5 54	—	8 29	11 14	—	16 37	17 55	—	—	—	—	—	—	—
415	Muru (halta)	3 21	—	—	—	6 01	X	—	—	—	16 45	18 03	—	—	—	—	—	—	—
418	V. Călugărească	3 31	—	—	—	6 07	—	—	—	—	16 45	18 03	—	—	—	—	—	—	—
425	Teleajen	3 38	—	—	—	6 13	Buc.	8 40	11 25	—	16 55	18 15	—	—	—	—	—	—	—
429	Ploesti S X 34,35,60, 91,92,95,137	3 38	4 43	—	—	6 22	—	8 50	11 35	cursă	17 05	18 24	—	cursă	—	—	—	—	—
					5402	6 29	7 14	8 57	11 43	5404	17 13	18 38	19 18	5406	21 17	21 45	—	—	—
	Slănie 35 pl.	—	—	—	—	—	—	6 07	—	—	—	—	16 12	16 12	18 49	—	—	—	—
	Ploesti Sud X 34,35,60,85,91,92,95,137	3 42	4 49	—	—	5 02	—	7 21	9 02	11 48	16 20	17 18	—	19 20	19 31	21 19	21 47	—	—
437	Brazi	3 54	—	—	—	5 15	—	9 15	12 01	16 34	17 30	—	—	19 44	—	—	—	—	—
444	Prahova	4 03	—	—	—	5 24	—	9 24	12 10	16 43	—	—	—	19 53	—	—	—	—	—
449	Crivina	4 11	—	—	—	5 31	—	9 33	12 18	16 51	—	—	—	20 00	—	—	—	—	—
453	Scroviștea	4 19	—	—	—	5 38	—	9 41	12 26	16 58	—	—	—	20 07	—	—	—	—	—
459	Peris Ilfov	4 27	—	—	—	5 50	—	9 49	12 34	17 05	17 55	—	—	20 14	—	—	—	—	—
465	Dorța	4 36	—	—	—	6 07	—	9 58	12 43	17 13	—	—	—	20 22	—	—	—	—	—
471	Bufta	4 45	—	—	—	6 15	—	10 07	12 52	17 22	18 11	—	—	20 31	—	—	—	—	—
479	Chitila X 27,34,60,85,99, so 109,137	4 54	5 36	—	—	6 24	—	8 07	10 16	13 01	17 31	18 20	—	19 58	20 39	21 55	22 25	—	—
		4 55	5 37	—	—	6 25	—	8 08	10 17	13 02	17 32	18 21	—	19 59	20 40	21 56	22 26	—	—
488	București Nord X 27,34,60,85,109,116,125,132,133,137	5 08	5 49	—	—	6 54	—	8 20	10 30	13 15	17 55	18 34	—	20 10	21 03	21 07	22 37	—	—

* Se va pune în circulație cu aviz special.

Ploești Sud—Văleni—Mâneciu

pers.				pers.				pers.				pers.																																																																																																																																																																																																																																																																																																																																																																																																																																																																																																																																																																																																																																																																																																																																																																																																																																																																																																																																																																																																																																																																																																																																																																																																																																																																																																																																																																																																																																																																																																																																																																																																																																																																																																																																																																																																																																																																																																																																																															
3301				3303				3305				3307																																																																																																																																																																																																																																																																																																																																																																																																																																																																																																																																																																																																																																																																																																																																																																																																																																																																																																																																																																																																																																																																																																																																																																																																																																																																																																																																																																																																																																																																																																																																																																																																																																																																																																																																																																																																																																																																																																																																																															
2.3				2.3				2.3				2.3																																																																																																																																																																																																																																																																																																																																																																																																																																																																																																																																																																																																																																																																																																																																																																																																																																																																																																																																																																																																																																																																																																																																																																																																																																																																																																																																																																																																																																																																																																																																																																																																																																																																																																																																																																																																																																																																																																																																																															
7 57	13 12	17 41	19 45	8 05	13 20	17 49	19 53	8 11	13 26	17 55	19 59	8 16	13 40	18 00	20 04	8 26	13 50	18 10	20 13	8 36	14 00	18 29	20 22	8 42	14 06	18 35	20 28	8 51	14 16	18 43	20 35	9 04	14 28	18 55	20 47	9 21	14 45	19 12	21 04	9 31	14 55	19 22	21 14	9 37	15 01	19 27	21 19	9 53	15 17	19 42	21 34	10 11	15 35	19 59	21 51	10 21	15 45	20 08	22 00	10 30	15 54	20 17	22 09	10 36	16 00	20 23	22 15	10 43	16 07	20 29	22 21																																																																																																																																																																																																																																																																																																																																																																																																																																																																																																																																																																																																																																																																																																																																																																																																																																																																																																																																																																																																																																																																																																																																																																																																																																																																																																																																																																																																																																																																																																																																																																																																																																																																																																																																																																																																																																																																																																				
Km.				Km.				Km.				Km.																																																																																																																																																																																																																																																																																																																																																																																																																																																																																																																																																																																																																																																																																																																																																																																																																																																																																																																																																																																																																																																																																																																																																																																																																																																																																																																																																																																																																																																																																																																																																																																																																																																																																																																																																																																																																																																																																																																																																															
← Clasele →				← Clasele →				← Clasele →				← Clasele →																																																																																																																																																																																																																																																																																																																																																																																																																																																																																																																																																																																																																																																																																																																																																																																																																																																																																																																																																																																																																																																																																																																																																																																																																																																																																																																																																																																																																																																																																																																																																																																																																																																																																																																																																																																																																																																																																																																																																															
pl. Ploești Sud 137				pl. Ploești Nord 92				Blejoi				Scăeni				Boldești h.				Lipănești				Măgurele Prahova				Scăioși				Văleni de Munte				Drajna de Jos				Teșani				Homorâciu				Izvoarele h.				Mânceiu Pământeni				Mânceiu																																																																																																																																																																																																																																																																																																																																																																																																																																																																																																																																																																																																																																																																																																																																																																																																																																																																																																																																																																																																																																																																																																																																																																																																																																																																																																																																																																																																																																																																																																																																																																																																																																																																																																																																																																																																																																																																																																																			
3				5				11				14				16				19				24				29				33				37				40				43				46				48				51																																																																																																																																																																																																																																																																																																																																																																																																																																																																																																																																																																																																																																																																																																																																																																																																																																																																																																																																																																																																																																																																																																																																																																																																																																																																																																																																																																																																																																																																																																																																																																																																																																																																																																																																																																																																																																																																																																																			
↓				↓				↓				↓				↓				↓				↓				↓				↓				↓				↓				↓				↓				↓				↓				↓				↓				↓				↓				↓				↓				↓				↓				↓				↓				↓				↓				↓				↓				↓				↓				↓				↓				↓				↓				↓				↓				↓				↓				↓				↓				↓				↓				↓				↓				↓				↓				↓				↓				↓				↓				↓				↓				↓				↓				↓				↓				↓				↓				↓				↓				↓				↓				↓				↓				↓				↓				↓				↓				↓				↓				↓				↓				↓				↓				↓				↓				↓				↓				↓				↓				↓				↓				↓				↓				↓				↓				↓				↓				↓				↓				↓				↓				↓				↓				↓				↓				↓				↓				↓				↓				↓				↓				↓				↓				↓				↓				↓				↓				↓				↓				↓				↓				↓				↓				↓				↓				↓				↓				↓				↓				↓				↓				↓				↓				↓				↓				↓				↓				↓				↓				↓				↓				↓				↓				↓				↓				↓				↓				↓				↓				↓				↓				↓				↓				↓				↓				↓				↓				↓				↓				↓				↓				↓				↓				↓				↓				↓				↓				↓				↓				↓				↓				↓				↓				↓				↓				↓				↓				↓				↓				↓				↓				↓				↓				↓				↓				↓				↓				↓				↓				↓				↓				↓				↓				↓				↓				↓				↓				↓				↓				↓				↓				↓				↓				↓				↓				↓				↓				↓				↓				↓				↓				↓				↓				↓				↓				↓				↓				↓				↓				↓				↓				↓				↓				↓				↓				↓				↓				↓				↓				↓				↓				↓				↓				↓				↓				↓				↓				↓				↓				↓				↓				↓				↓				↓				↓				↓				↓				↓				↓				↓				↓				↓				↓				↓				↓				↓				↓				↓				↓				↓				↓				↓				↓				↓				↓				↓				↓				↓				↓				↓				↓				↓				↓				↓				↓				↓				↓				↓				↓				↓				↓				↓				↓				↓				↓				↓				↓				↓				↓				↓				↓				↓				↓				↓				↓				↓				↓				↓				↓				↓				↓				↓				↓				↓				↓				↓				↓				↓				↓				↓				↓				↓				↓				↓				↓				↓				↓				↓				↓				↓				↓				↓				↓				↓				↓				↓				↓				↓				↓				↓				↓				↓				↓				↓				↓				↓				↓				↓				↓				↓				↓				↓				↓				↓				↓				↓				↓				↓				↓				↓				↓				↓				↓				↓				↓				↓				↓				↓				↓				↓				↓				↓				↓				↓				↓				↓				↓				↓				↓				↓				↓				↓				↓				↓				↓				↓				↓				↓				↓				↓				↓				↓				↓				↓				↓				↓				↓				↓				↓				↓				↓				↓				↓				↓				↓				↓				↓				↓				↓				↓				↓				↓				↓				↓				↓				↓				↓				↓				↓				↓				↓				↓				↓				↓				↓				↓				↓				↓				↓				↓				↓				↓				↓				↓				↓				↓				↓				↓				↓				↓				↓				↓				↓				↓				↓				↓				↓				↓				↓				↓				↓				↓				↓				↓				↓				↓				↓				↓				↓				↓				↓				↓				↓				↓				↓				↓				↓				↓				↓				↓				↓				↓				↓				↓				↓				↓				↓				↓				↓				↓				↓				↓				↓				↓				↓				↓				↓				↓				↓				↓				↓				↓				↓			

Ploesti Sud - Vornicul Mărgineanu - Târgoviște

		pers. 3301	auto pers. M 3315	pers. 3303	auto pers. M 3317	pers. 3305	auto pers. M 3319	Km.	92	Km.		auto pers. M 3316	pers. 3302	auto pers. M 3318	pers. 3304	auto pers. M 3320	pers. 3306
		2.3	2.3	2.3	2.3	2.3			← Clasele →			2.3	2.3	2.3	2.2	2.3	2.3
—	—	7 57	—	13 12	—	17 41	—		pl. Ploesti Sud 91, 137 sos.	59	—	—	6 58	—	13 43	—	19 03
—	—	8 05	—	13 20	—	17 49	—	3	↓ Dacia (h.) ↑	56	—	—	6 51	—	13 36	—	18 56
—	—	8 11	—	13 26	—	17 55	—	6	sos. Ploesti Nord 91 pl.	55	—	—	6 44	—	13 29	—	18 49
—	—	—	8 23	—	13 16	—	18 10	9	pl. Bariera Câmpinei ↑	50	—	6 30	—	13 11	—	17 34	—
—	—	—	8 29	—	13 52	—	18 16	10	pl. Ploesti Nord-Vest ↑	49	—	6 26	—	13 07	—	17 30	—
—	—	—	8 35	—	13 55	—	18 19	16	pl. Călugăru lui Bot ↑	43	—	6 14	—	12 55	—	17 25	—
—	—	—	8 41	—	14 03	—	18 27	20	pl. Târgșorul Nou h. ↑	39	—	—	—	—	—	17 17	—
—	—	—	8 47	—	14 08	—	18 33	21	pl. Târgșorul Nou ↑	37	—	6 05	—	12 46	—	17 09	—
—	—	—	8 52	—	14 13	—	18 37	24	pl. Brătășanca h. ↑	34	—	5 59	—	12 40	—	17 02	—
—	—	—	8 57	—	14 18	—	18 42	27	pl. Zălhanăua ↑	32	—	5 54	—	12 35	—	16 57	—
—	—	—	9 03	—	14 24	—	18 48	32	sos. Vornicul Mărgin. 93 pl.	—	—	5 46	—	12 27	—	16 49	—
—	—	—	9 09	—	14 29	—	18 53										
—	—	—	10 54	—	—	—	21 39		sos. Moreni pl.	—	—	3 54	—	11 00	—	—	—
—	—	—	9 13	—	14 31	—	18 58		pl. Vornicul Mărgin. 93 sos.	27	—	5 39	—	12 17	—	16 47	—
—	—	—	9 20	—	14 38	—	19 05	37	pl. Mija ↑	22	—	5 33	—	12 11	—	16 41	—
—	—	—	9 29	—	14 47	—	19 14	40	pl. Buteșani (h.) ↑	19	—	5 24	—	12 02	—	16 32	—
—	—	—	9 40	—	14 56	—	19 25	43	sos. Adâncă pl.	16	—	5 13	—	11 51	—	16 21	—
—	—	—	9 48	—	15 05	—	19 32	48	pl. Râșvad sos.	10	—	5 05	—	11 43	—	16 13	—
—	—	—	9 55	—	15 12	—	19 39	54	pl. Târgoviște Nord ↑	5	—	4 58	—	11 36	—	16 06	—
—	—	—	10 00	—	15 17	—	19 45	55	pl. Teiș h. ↑	4	—	4 52	—	11 30	—	16 00	—
—	—	—	10 09	—	15 26	—	19 54	59	sos. Târgoviște Sud . . . pl.	—	—	4 42	—	11 20	—	15 50	—

Vornicul Mărgineanu - Moreni

		auto pers. M 3325	auto pers. M 3327			Km.	93	Km.			auto pers. M 3326				auto pers. M 3328		
		2.3	2.3				← Clasele →				2.3				2.3		
—	—	9 15	—	19 00	—	—	5	pl. Vornicul Mărgin. 92 sos.	21	—	5 33	—	—	—	12 23	—	—
—	—	9 33	—	19 18	—	—	9	↓ Olari ↑	16	—	5 16	—	—	—	12 06	—	—
—	—	9 44	—	19 29	—	—	11	sos. Dițești pl.	12	—	5 04	—	—	—	11 54	—	—
—	—	10 21	—	20 06	—	—	13	pl. Ghirdoveni ↑	10	—	4 27	—	—	—	11 33	—	—
—	—	10 38	—	20 23	—	—	18	sos. Moreni pl.	5	—	4 11	—	—	—	11 17	—	—
—	—	10 54	—	20 39	—	—	22				3 54	—	—	—	11 00	—	—

Dițești - Gura Palângii

		auto pers. M 3329	cursă 3461	auto pers. M 3325	auto pers. M 3331	cursă 3463	auto pers. M 3327	Km.	94	Km.	auto pers. M 3326	auto pers. M 3330	auto pers. M 3328	cursă 3462	auto pers. M 3332	cursă 3464
									← Clasele →							
—	—	4 28	—	—	9 45	11 34	—	19 30	pl. Dițești sos.	9	5 03	—	10 20	11 53	—	20 05
—	—	4 36	—	—	9 53	11 41	—	19 38	2 ↓ Filipești ↑	7	4 56	—	10 13	11 46	—	19 58
—	—	4 43	—	—	10 00	—	—	19 45	4 sos. Provița pl.	5	4 48	—	10 05	—	—	19 50
—	—	—	5 15	—	—	—	15 30	—	9 sos. Gura Palângii . . . pl.	—	—	—	—	14 50	—	22 50
—	—	—	5 45	—	—	—	16 00	—			—	—	—	14 20	—	22 20

Ploiești Sud - Slobozia V. - Țândărei - Lunca Dunărei

		pers 8051 8054	cursă 7405		cursă 7409	cursă 7407	Km.	95		Km.	cursă 7408		cursă 7410		cursă 7406		pers 8052 8053
		1.2.3	1.2.3		1.2.3	1.2.3		← Clasele: →			1.2.3		1.2.3		1.2.3		1.2.3
		1,52	7 37		16 18	19 55		pl. Ploiești Sud X 137	sos.	162	6 20		13 28		18 53		22 15
		2 00	7 44		16 25	20 04	4	↓ Dâmbu	↑	159	6 14		13 21		18 46		22 08
		2 08	7 51		16 32	20 12	8	Corlătești		154	6 05		13 13		18 37		22 01
		2 18	8 01		16 42	20 22	16	Zănoaga		147	5 55		13 03		18 27		21 51
		2 26	8 08		16 49	20 30	21	Cornurile (haltă)		142	5 47		12 56		18 19		21 43
		2 33	8 15		16 56	20 37	25	Drăgănești Prahova.		138	5 40		12 49		18 12		21 36
		2 45	8 26		17 06	20 47	33	Ciorani		130	5 29		12 38		18 01		21 26
		2 52	8 33		17 13	20 54	37	Fulga (haltă)		126	5 21		12 31		17 53		21 17
		3 01	8 42		17 22	21 10	43	Ialomița		119	5 12		12 22		17 44		21 08
		3 09	8 50		17 30	21 18	48	Armășești		114	5 04		12 14		17 36		21 00
		3 17	8 58		17 38	21 26	55	sos. Urziceni T 116 . . .	pl.	107	4 55		12 05		17 27		20 50
		3 29	9 17			21 46	62	pl. Alexeni (haltă)	sos.	104	4 38				17 17		20 35
		3 33	9 27			21 56	67	Broșteni	↑	99	4 29				17 08		20 26
		3 45	9 35			22 03	71	Malu (haltă)		91	4 15				17 01		20 19
		3 52	9 43			22 11	78	Sărățuica		85	4 06				16 54		20 11
		4 08	9 52			22 20	87	Çăzânești		76	3 57				16 45		20 02
		4 28	10 12			22 40	93	Ciochina (haltă)		69	3 37				16 34		19 51
		4 37	10 21			22 49	100	Andrășești		65	3 28				16 16		19 32
		4 47	10 30			22 58	104	Fundata (haltă)		59	3 21				16 07		19 22
		4 54	10 37			23 05	108	Perieți		54	3 13				16 00		19 14
		5 03	10 45			23 13	117	sos. Slobozia V. 127 . . .	pl.	3 02					15 52		19 06
		5 13	10 55			23 23		sos. Călărași 127, 128 . . .	pl.	1 20					15 41		18 55
		6 40	12 40					pl. Slobozia V. 127 . . .	sos.	45							
		3 08					122	pl. Slobozia Nouă . . .	↑	49							
		3 19					131	Bucu . . .		31							
		3 30					140	↓ Ograda . . .		22							
		3 41					147	sos. Țândărei 129 . . .	pl.								
		3 49						sos. Fetești 129 . . .	pl.								
								pl. Țândărei 129 . . .	sos.	16							
		4 10					152	↓ Chirana . . .	↑	10							
		4 36					158	↓ Gura Ialomiței . . .		4							
		5 00					162	sos. Lunca Dunărei . . .	pl.	5 50							
		5 12															

*) Se vor pune în circulație cu aviz special.

Buzău - Neholașu

		7 33	12 30		Buc. Nord 90 109		13 15	18 34	22 07
		pers 5021	pers. 5023	pers 5025	96		pers 5022	pers 5024	pers 5026
		1.2.3	1.2.3	1.2.3	← Clasele: →		1.2.3	1.2.3	1.2.3
		6 20	12 30	18 35	pl. Buzău X 90, 109, 117, 129	sos.	75	7 55	14 00
		6 26	12 37	18 41	↓ Drăgalca	↑	72	7 51	13 56
		7 10	13 13	19 25	Clinclu (haltă)		63		
		7 41	13 50	19 56	Vernești		61	7 11	13 17
		7 48	13 57	20 03	Căndești		56	6 50	12 51
		8 00	14 09	20 15	Pleșcoiu (haltă)		54	6 43	12 42
		8 08	14 18	20 23	Sătuca (haltă)		50	6 31	12 30
		8 18	14 28	20 33	Ojasca		49	6 23	12 22
		8 29	14 40	20 45	Unguriu (haltă)		46	6 13	12 11
		9 03	15 05	21 19	Măgura		45	6 02	12 00
		9 12	15 25	21 28	Pârscovu		41	5 52	11 48
		9 19	15 34	21 35	Bădila (haltă)		36	5 20	11 15
		9 28	15 44	21 44	Ruşava		34	5 13	11 08
					Viperești		31	5 06	11 00
					Uerghellia (haltă)		28		
		9 55	16 11	22 11	Cislău		24	4 53	10 45
		10 08	16 26	22 24	Mărunțișu (haltă)		18	4 40	10 31
		10 23	16 46	22 34	Pătărlărele		14	4 32	10 22
		10 43	17 11	22 50	Valea Lupului (h.)		11		
		11 01	17 24	23 12	Șeșu (haltă)		7	4 07	9 48
		11 13	17 36	23 23	Păltineni (h.)		5	3 58	9 39
		11 20	17 34	23 30	Neholașu	pl.	2	3 47	9 28
					sos. Neholașu			3 40	9 20

Schimbarea rutei

Călătorii care posedă legitimație pentru o rută directă, pot merge și pe o rută ocolitoare, dacă plătesc în tren conductorului, sau la orice casă de bilete din drum, diferența de taxă între ruta directă și cea ocolitoare.

În asemenea cazuri adaosul sau suprataxa, nu se aplică.

Focșani - Odobești - Burca (Odobești - Burca linie îngustă)

Burca (Odobesti - Burca linie îngustă)															
22.30 2.28		7.00 8.40		7.33 11.08		12.30 16.14		pi. Buc. Nord 90., 109. .sos. Buziu 90., 109. . . .		13.15 9.36		18.34 15.12		22.37 21.52	
mixt		auto pers M		mixt		pers		Km.		Km.		mixt		pers	
5471		5035		5473		5041		97		97		5472		5042	
1.2.3		2.3		1.2.3		1.2.3		← Clasele: →		← Clasele: →		1.2.3		1.2.3	
5.00		10.15		13.35		18.20		6 pl. Focșani X 90., 109. .sos.		34		7.13		11.10	
5.18		10.25		13.58		18.32		↓ Pătești (haltă)		28		7.00		11.00	
5.35		10.35		14.15		18.43		11 sos. Odobesti		23		6.40		10.50	
—		—		15.00		—		16 pl. Jaristea (haltă)		18		—		6.10	
—		—		15.25		—		19 Jaristea (haltă)		15		—		5.41	
—		—		15.42		—		22 Băncilă (haltă)		11		—		5.25	
—		—		16.03		—		25 Găgești (haltă)		10		—		5.06	
—		—		16.10		—		30 Vitănești (haltă)		4		—		4.58	
—		—		16.38		—		34 ↓ Cucuți		—		—		4.32	
—		—		17.00		—		34 sos Burca		pl.		—		4.10	

Mărășești - Panciu

				Mărășești - Panciu																																																																															
<table><tr><td>22 30</td><td>7 33</td><td>12 30</td></tr><tr><td>4 22</td><td>7 29</td><td>12 56</td></tr><tr><td>3 52</td><td>8 55</td><td>12 03</td></tr></table>				22 30	7 33	12 30	4 22	7 29	12 56	3 52	8 55	12 03	<table><tr><td>pl</td><td>Buc. Nord 90,</td><td>109.</td><td>sos</td></tr><tr><td>"</td><td>Pocani 90,</td><td>109</td><td>"</td></tr><tr><td>"</td><td>Tecuci 90,</td><td>109</td><td>"</td></tr></table>				pl	Buc. Nord 90,	109.	sos	"	Pocani 90,	109	"	"	Tecuci 90,	109	"	<table><tr><td>13 15</td><td>18 34</td><td>5 08</td></tr><tr><td>7 40</td><td>13 21</td><td>23 49</td></tr><tr><td>8 48</td><td>14 13</td><td>19 39</td></tr></table>				13 15	18 34	5 08	7 40	13 21	23 49	8 48	14 13	19 39																																										
22 30	7 33	12 30																																																																																	
4 22	7 29	12 56																																																																																	
3 52	8 55	12 03																																																																																	
pl	Buc. Nord 90,	109.	sos																																																																																
"	Pocani 90,	109	"																																																																																
"	Tecuci 90,	109	"																																																																																
13 15	18 34	5 08																																																																																	
7 40	13 21	23 49																																																																																	
8 48	14 13	19 39																																																																																	
<table><tr><td>pers</td><td>mlxt</td><td>pers</td><td>pers</td></tr><tr><td>5051</td><td>5475</td><td>5053</td><td>5055</td></tr></table>				pers	mlxt	pers	pers	5051	5475	5053	5055	<table><tr><td colspan="4">98</td></tr><tr><td colspan="4">← Clasele: →</td></tr></table>				98				← Clasele: →				<table><tr><td>pers,</td><td>pers</td><td>mlxt</td><td>pers</td></tr><tr><td>5052</td><td>5054</td><td>5476</td><td>5056</td></tr></table>				pers,	pers	mlxt	pers	5052	5054	5476	5056																																																
pers	mlxt	pers	pers																																																																																
5051	5475	5053	5055																																																																																
98																																																																																			
← Clasele: →																																																																																			
pers,	pers	mlxt	pers																																																																																
5052	5054	5476	5056																																																																																
<table><tr><td>1.2.3</td><td>2.3</td><td>2.3</td><td>1.2.3</td></tr></table>				1.2.3	2.3	2.3	1.2.3	<table><tr><td>1.2.3</td><td>1.2.3</td><td>1.2.3</td><td>2.3</td></tr></table>				1.2.3	1.2.3	1.2.3	2.3																																																																				
1.2.3	2.3	2.3	1.2.3																																																																																
1.2.3	1.2.3	1.2.3	2.3																																																																																
<table><tr><td>4 55</td><td>9 45</td><td>13 40</td><td>18 55</td></tr><tr><td>5 07</td><td>10 00</td><td>13 53</td><td>19 08</td></tr><tr><td>5 18</td><td>10 11</td><td>14 04</td><td>19 19</td></tr><tr><td>5 28</td><td>10 24</td><td>14 13</td><td>19 28</td></tr><tr><td>5 36</td><td>10 39</td><td>14 31</td><td>19 36</td></tr><tr><td>5 50</td><td>10 55</td><td>14 45</td><td>19 50</td></tr></table>				4 55	9 45	13 40	18 55	5 07	10 00	13 53	19 08	5 18	10 11	14 04	19 19	5 28	10 24	14 13	19 28	5 36	10 39	14 31	19 36	5 50	10 55	14 45	19 50	<table><tr><td>pl.</td><td>Mărășești X 90,109,119.</td><td>sos.</td></tr><tr><td>6</td><td>Ville Putnel (h.)</td><td>↑</td></tr><tr><td>8</td><td>Crucea de Jos (h.)</td><td>↑</td></tr><tr><td>11</td><td>Dumbrava (haltă)</td><td>↑</td></tr><tr><td>13</td><td>Diochești (haltă)</td><td>↑</td></tr><tr><td>18 sos.</td><td>Panciu</td><td>pl.</td></tr></table>				pl.	Mărășești X 90,109,119.	sos.	6	Ville Putnel (h.)	↑	8	Crucea de Jos (h.)	↑	11	Dumbrava (haltă)	↑	13	Diochești (haltă)	↑	18 sos.	Panciu	pl.	<table><tr><td>18</td><td>6 58</td><td>12 25</td><td>16 30</td><td>21 10</td></tr><tr><td>12</td><td>6 47</td><td>12 13</td><td>16 16</td><td>20 58</td></tr><tr><td>10</td><td>6 37</td><td>12 03</td><td>16 04</td><td>20 48</td></tr><tr><td>7</td><td>6 28</td><td>11 54</td><td>15 53</td><td>20 39</td></tr><tr><td>5</td><td>6 22</td><td>11 47</td><td>15 44</td><td>20 32</td></tr><tr><td></td><td>6 10</td><td>11 35</td><td>15 35</td><td>20 20</td></tr></table>				18	6 58	12 25	16 30	21 10	12	6 47	12 13	16 16	20 58	10	6 37	12 03	16 04	20 48	7	6 28	11 54	15 53	20 39	5	6 22	11 47	15 44	20 32		6 10	11 35	15 35	20 20
4 55	9 45	13 40	18 55																																																																																
5 07	10 00	13 53	19 08																																																																																
5 18	10 11	14 04	19 19																																																																																
5 28	10 24	14 13	19 28																																																																																
5 36	10 39	14 31	19 36																																																																																
5 50	10 55	14 45	19 50																																																																																
pl.	Mărășești X 90,109,119.	sos.																																																																																	
6	Ville Putnel (h.)	↑																																																																																	
8	Crucea de Jos (h.)	↑																																																																																	
11	Dumbrava (haltă)	↑																																																																																	
13	Diochești (haltă)	↑																																																																																	
18 sos.	Panciu	pl.																																																																																	
18	6 58	12 25	16 30	21 10																																																																															
12	6 47	12 13	16 16	20 58																																																																															
10	6 37	12 03	16 04	20 48																																																																															
7	6 28	11 54	15 53	20 39																																																																															
5	6 22	11 47	15 44	20 32																																																																															
	6 10	11 35	15 35	20 20																																																																															

Bacău - Piatra Neamț

17 15	—	22 37	7 00	—	—	12 37	pl. București Nord 90	.sos.	8 20	—	18 34	—	—	—	5 09	8 20	—
20 00	—	—	6 03	—	—	14 55	Iași 90, 113	. . .	6 19	11 25	—	22 37	—	—	—	—	—
pers 5013	pers 5065	pers 5067	auto pers M 5061	pers 5069	auto pers M 5063	pers 5071	99		pers 5011	auto pers M 5062	pers 5066	pers 5068	auto pers M 5064	pers 5070	pers 5072		
5012	5065	5067	5061	5069	5063	5071			5014	5062	5066	5068	5064	5070	5072		
1.2.3	1.2.3	2.3	2.3	1.2.3	2.3	1.2.3	Clasele: →		1.2.3	2.3	1.2.3	1.2.3	2.3	1.2.3	1.2.3		
0 15	5 47	8 10	12 00	13 55	18 48	21 55	pl. Bacău X 90sos.	60	2 10	6 42	8 06	16 15	17 53	20 33	0 10	—
0 30	6 02	8 25	12 15	14 10	19 03	22 10	Hârnaleuș (haltă)	. . . ↑	52	1 56	6 28	7 42	16 01	17 39	20 19	23 55	—
0 41	6 16	8 36	12 26	14 21	19 14	22 21	Gârleu	. . .	47	1 45	6 18	7 41	15 50	17 29	20 08	23 44	—
0 49	6 24	8 44	12 33	14 29	19 21	22 29	Lăspezi Bacău (h.)	. . .	44	1 37	5 59	7 33	15 42	17 22	20 00	23 36	—
0 56	6 32	8 52	12 40	14 37	19 28	22 37	Racova (haltă)	. . .	40	1 29	5 52	7 26	15 34	17 16	19 52	23 28	—
1 14	7 15	9 10	12 57	15 25	19 43	23 21	Buhuși	. . .	36	1 19	5 43	7 17	15 24	17 08	19 42	23 18	—
1 27	7 25	9 23	13 04	15 35	19 50	23 31	Buhuși Fabrică h.	. . .	33	1 11	5 27	6 39	14 34	16 55	19 22	22 34	—
1 38	7 33	9 23	13 11	15 43	19 57	23 39	Costișa (haltă)	. . .	30	0 57	5 20	6 30	14 24	16 48	19 14	22 25	—
1 50	7 45	9 35	13 23	15 55	20 09	23 51	Podoleni	. . .	25	0 45	5 09	6 18	14 12	16 38	19 02	22 13	—
2 07	7 57	9 47	13 34	16 07	20 20	0 03	Zănești Neamț (h.)	. . .	19	0 33	4 57	6 06	14 00	16 27	18 51	22 01	—
2 18	8 07	9 56	13 52	16 23	20 28	0 20	Rosnov Neamț	. . .	15	0 24	4 50	5 57	13 51	16 20	18 42	21 52	—
2 30	8 15	10 04	14 00	16 31	20 36	0 28	Săvinești (haltă)	. . .	12	0 09	4 41	5 49	13 39	16 02	18 34	21 44	—
2 48	8 27	10 16	14 11	16 43	20 46	0 39	Dumbrava Neamț h.	. . .	7	23 58	4 31	5 38	13 28	15 52	18 23	21 33	—
2 51	8 39	10 28	14 23	16 55	20 58	0 51	60.sos. Piatra Neamț	∇ . pl.	23 45	4 20	5 25	13 15	15 40	18 10	21 20	—	—

Taxele de călătorie pentru copii.

Copiii până la vârsta de 4 ani impliniți, dacă sunt însoțiți de cineva și dacă pentru ei nu se cer locuri separate, călătoresc gratuit.

Cei cari au până la patru ani, dar ocupă locuri separate, precum și cei mai mari de 4 ani, dar cari nu trec de 10 ani împliniți, plătesc jumătate din taxele tarifare.

de 4 ani, dar cari nu trec de 10 ani impliniți, plătesc jumătate din taxele tarifare.

Roman - Buhărești

				7 00		pl. Buc. Nord 90sos.		2 26			
		auto pers. M 6031		auto pers. M 6033	Km.	100		Km.	auto pers. M 6032		auto pers. M 6034
		2.3		2.3		← Clasele: →			2.3		2.3
		5 40		14 00	9	pl. Roman X 90sos.	71		12 38		21 18
		5 56		14 16	17	Șagăna (haltă)↑	63		12 22		21 02
		6 14		14 34	21	Vulpărești	54		12 07		20 47
		6 24		14 44	21	Stănița (h.)	50		11 57		20 37
		6 36		14 56	21	Piscuț Rusului (h.)	46		11 45		20 25
		6 55		15 15	33	Dăgăta	38		11 27		20 07
		7 05		15 25	39	Suhulet (h.)	32		11 16		19 56
		7 20		15 40	45	Băcești	26		11 02		19 42
		7 31		15 51	51	Dumesti (haltă)	21		10 50		19 30
		7 41		16 01	56	Rafala	15		10 40		19 20
		7 50		16 10	61	Negrești Vaslui↓	11		10 31		19 11
		8 10		16 30	71	sos. Buhărești X 109pl.			10 10		18 50
		11 30		19 25		sos. Iași 109pl.			6 50		16 30

Dolhasca - Fălticeni

		17 15	—		—		22 30		7 33	pl. Buc. Nord 90		.sos		—		18 34	—		—		22 37		8 20		—		—		
		mixt			mixt		pers.		pers.	Km.	101		Km.	pers.		pers.		mixt		mixt									
		5479			5481		5081		5083		← Clasele: →			5082		5084		5182		5480									
		1 2.3			1.2.3		1.2.3		1 2.3					1.2.3		1.2.3		1.2.3		1.2.3									
				circ. dela																									
				Pașcani																									
		2 00	—		6 15		—		10 30	20 00	pl. Dolhasca 7 81,90		sos		25	—		5 40		—		9 43		16 00		23 45		—	
		2 16	—		6 31		—		10 43	20 13	5		↑		21	—		5 28		—		9 31		15 45		23 30		—	
		2 26	—		6 41		—		10 51	20 21	7				17	—		5 20		—		9 23		15 35		23 20		—	
		2 43	—		6 58		—		11 06	20 36	13				12	—		5 05		—		9 08		15 18		23 03		—	
		2 55	—		7 10		—		11 16	20 46	16				8	—		4 55		—		8 58		15 06		22 51		—	
		3 04	—		7 19		—		11 23	20 53	18				6	—		4 48		—		8 51		14 57		22 42		—	
		3 23	—		7 38		—		11 38	21 03	25		sos.		pl.	—		4 32		—		8 35		14 40		22 28		—	

Verești - Botoșani

				17 15		22 30		7 33		pl. Buc. Nord 10		.sos.		18 34		22 37		8 20	
		pers.	6073	pers.	6075	pers.	6071	pers.	5463	pers.	6061	pers.	6077	pers.	6063	pers.	5467	pers.	6072
		1 2.3	1.2.3	1.2.3	1.2.3	1.2.3	1.2.3	1.2.3	1.2.3	1.2.3	1.2.3	1.2.3	1.2.3	1.2.3	1.2.3	1.2.3	1.2.3	1.2.3	1.2.3
← Clasele: →																			
		2 20	6 00		10 40		18 00		21 23			9	pl. Verești X 81,90,103	.sos.	44	5 15	10 03	13 12	
		2 32	6 12		10 52		18 12		21 36			19	Dumbr. Bursuceni	↑	30	5 04	9 52	13 02	
		2 55	6 35		11 15		18 35		21 58			25	Bucecea	↓	25	4 42	9 30	12 41	
		3 08	6 49		11 28		18 48		22 11				Leorda	↑		4 16	9 04	12 15	
		4 12			13 52		19 39		20 19				sos. Dorohoi 103	pl.		4 12		8 03	
					8 03		13 58		20 19				pl. Dorohoi 103	.sos.			13 52	13 52	
		3 20	6 50	9 06	11 30	15 01	18 50	21 20	22 26				pl. Leorda X 103, 115	.sos.	16	3 16	4 14	8 59	12 13
		3 39	7 09	9 25	11 50	15 20	19 09	21 38	22 40				sos. Botoșani X 115	pl.		2 57	3 55	8 40	11 55

*) Se vor pune în circulație cu aviz special

BIROUL OFICIAL DE VOIAJ

I A Ș I

Piața Unirii Nr. 3

TELEFON: 2.303

Bilete preț întreg, bilete cu 50% și 75%
 reducere, tichete pentru rapide, abonamente,
 suplimente pentru accelerat
 Informațiuni gratuite în legătură cu
 mersul trenurilor.

Verești - Dorohol

[illegible]

*) Se vor pune în circulație cu aviz special.

Legăturile trenurilor.

Legăturile trenurilor. Administrația CFR. nu este în măsură a garanta menținerea legăturilor din prezentul mers și nu poate acorda despăgubiri călătorilor pentru reclamațiunile privitoare la întârzieri de trenuri. Totuși orice semnalare de neregulă cu privire la circulația trenurilor este studiată cu îngrîdire de Direcția Mișcării (Palatul Administrativ, Piața Gării de Nord, București) luându-se măsuri de remediere.

Suceava Burdujeni - Dărmănești - Vatra Dornei - Dornișoara

17 15 17 15 - 22 30 7 00				pl. București Nord 86 , sos.				12 37 5 08 - 8 20 8 20				
accol.		pers.	pers.	auto pers M	Km.	104	Km.	auto pers. M		pers.	pers.	accol.
501	5091	5003	5093	5094				5004	5092	502		
1.2.3		1.2.3		1.2.3	← Clasele: →				1.2.3	1.2.3	1.2.3	1.2.3
Circulă dela Buc.			Circulă dela Buc.		pl. Suc. Burdujeni 90 sos.	152			circulă la Buc.			circ. la Buc.
2 09	—	—	10 54	—	3 sos. Ițcani 90 pl.	150	—	15 18	17 14	—	23 02	23 34
2 14	—	—	—	—	pl. sos. Dărmănești X 81,90 pl.	142	—	15 07	16 53	—	22 51	23 13
2 22	2 49	—	11 09	13 58	11 pl. Părhăuți (haltă) ↑	137	—	15 05	16 50	—	22 46	23 12
2 22	3 00	—	11 20	14 09	15 Părăuți (haltă) ↑	137	—	14 54	16 37	—	22 34	—
2 34	3 02	—	11 22	14 12	20 Todirești	132	—	14 44	16 27	—	22 25	—
—	3 15	—	11 36	14 21	25 Soloneț (haltă)	128	—	14 22	16 18	—	22 17	—
—	3 25	—	11 47	14 41	28 Parțești (haltă)	124	—	14 15	16 10	—	22 10	—
—	3 33	—	11 56	14 50	32 Călcă 9	120	—	14 07	16 01	—	22 02	22 35
—	3 43	—	12 06	15 00	38 Strigoala (haltă)	114	—	13 55	15 45	—	21 46	22 19
3 19	3 57	—	12 22	15 09	42 Ilișești	110	—	13 42	15 27	—	21 29	—
3 46	4 22	—	12 47	15 47	45 Păltinoasa	107	—	13 29	15 15	—	21 18	—
—	4 30	—	12 55	15 55	50 Gura Humorului	103	—	13 18	15 06	—	21 10	21 49
—	4 39	—	13 04	16 05	57 Frasin	96	Mixt pers.	12 48	14 44	Mixt	20 48	21 28
4 07	4 49	Mixt	13 15	16 16	62 ↓ Molid (haltă)	90	5490	12 34	14 29	5492	20 32	—
4 28	5 11	—	13 38	16 34	66 sos. Vama 81, 105 pl.	—	5096	12 22	14 16	—	20 19	21 02
5489	4 53	5 39	13 53	16 51	. sos. Mold. Ferestr. 105 pl.							
—	—	—	14 06	17 01								
17 46				—								
4 54		5 41	14 15	—	pl. Vama 81, 105 sos.	87	Circulă dela	12 21	14 11	—	20 17	21 01
—		5 55	14 29	—	70 ↓ Prisaca Dorna (h.) ↑	83	Fundul	12 10	14 00	—	20 06	—
5 22		6 12	14 40	—	77 sos. Cămpulung Est 9 106 pl.	75	M-vei	11 53	13 44	—	19 49	20 35
4 20	5 32	6 22	13 55	14 58	81 ↓ Cămpulung Bucov. ↑	71	7 30	8 32	11 51	13 32	17 38	19 30
4 34	5 41	6 31	14 10	15 07	85 Sădova (haltă)	68	7 17	8 25	11 44	13 25	17 25	19 32
4 45	—	6 38	14 21	15 15	88 sos. Pojorita 81, 106 pl.	—	7 01	8 16	11 34	13 17	17 11	19 24
4 54	5 52	6 45	14 30	15 22					6 50	8 09	11 26	13 10
15 11				—	sos. Fundul Moldovei 106, pl.				6 15			
5 30	—	—	—	—					16 17			

*.) Se vor pune in circulatie cu aviz special.

16 17						16 17						pl. Fundul Moldovei 106 sos.						15 11					
accel.		pers.		pers.		pers.		pers.		auto		pers.		pers.		auto		pers.		pers.			
501		5091		5003		5095		5093		M		5098		5098		5094		5004		5092			
1.2.3		1.2.3		1.2.3		1.2.3		2.3		Km.		Km.		Km.		Km.		Km.		Km.			
← Clasele: →																							
5 53		6 48		15 26		16 50		18 11		pl Pojorita 81, 106		sos.		65		8 08		11 24		13 08			
7 10		7 10		15 49		17 13		19 01		96		↑		50		7 46		11 02		12 47			
8 38		7 36		16 16		17 43		19 31		102		Mestecaniș (haltă)		50		7 29		10 44		12 30			
8 53		7 52		16 32		18 13		19 46		108		Iacobeni		44		6 55		10 11		12 06			
7 12		8 14		16 42		18 23		19 56		114		↓ Argeștru		38		6 27		10 01		11 53			
				16 54		18 34		20 05		118		sos. Vatra Dornel 81		34		6 15		9 50		11 40			
				pers.		p rs.		pers.								pers		pers.					
				1143		4141		5097								4 42		4144					
7 14		8 55		17 43		19 05		20 08		pl		Vatra Dornel 81		sos.		5 50		11 27		9 40			
7 18		9 00		17 47		19 09		20 12		sos.		V. Dornel Băl (h.)		pl.		5 40		11 23		9 42			
		9 02		17 49		19 21				119		Roșul (haltă)		so		5 44		11 21					
		9 14		18 01		19 34				123		Căndreni (haltă)		↑		5 33		11 10					
		9 21		18 11		19 44				126		Floreni				5 23		11 01					
		9 32		18 18		19 53				130		Polana Stâmpel (h.)				5 15		10 53					
				20 25						140		Dorna Bărcuț				4 45							
		Circula		20 46						147		↓				4 21		Circula					
		Dela		21 00						152		sos. Dornășoara		pl.		4 06		Dela					

*) Se vor pune în circulație cu aviz special

*) Se vor pune în circulație cu aviz special.

Biroul Oficial de Volaj
BUCUREȘTI
Calea Victoriei, 38
Tel. 4.65.69

Bilete preț întreg, bilete cu 50% și 75%
reducere, tichete pentru rapide,
suplimente pt. accelerat, abonamente.
Informații gratuite în legătură cu mersul
trenurilor.

Câmpulung Est - Vama - Moldovița Ferăstrău

[illegible]

AVIZ

Semnalul de alarmă din compartimente se utilizează numai în caz de mare pericol. Contravenienții sunt supuși la plata suprataxei pentru clasa la care posedă bilet, dându-li-se în același timp și proces verbal pentru acționare în judecată.

Câmpulung Est - Pojorâta - Fundul Moldovei

				pl. Dărmănești 81, 104 .sos.				23 12				
				Mixt	Mixt	Km.	106	Km.	Mixt	Mixt		
				5489	5491				5490	5492		
				1,2,3	1,2,3		← Clasele: →		1,2,3	1,2,3		
4 20	13 55			pl. Câmpulung Est 81, 104 .sos.				16	7 30	17 38		
4 34	14 10			4 ↓ Câmpulung Bucov. ↑				13	7 17	17 25		
4 45	14 21			7 ↓ Sadova (haltă)				9	7 01	17 11		
4 54	14 30			10 pl. Pojorâta 81, 104 .pl.				6	6 50	17 00		
5 04	14 45			11 sos. Fundul Mold. Ram. ↑				5	6 40	16 44		
5 11	14 52			15 ↓ Handal (haltă)				2	6 36	16 40		
5 22	15 03			16 sos. Fundul Mold (h) .pl.					6 23	16 26		
5 30	15 11								6 15	16 17		

Gura Putnei - Putna

						17 46			pl. Dornești 107		, sos.																																																																																																																																																																																																																																																																																																																																																																																																																																																																																																																																																																																																																																																																																																																																																																																																																																																																																																																																																																																																																																																																																																																																																																																																																																																																																																																																																																																																																														
--	--	--	--	--	--	-------	--	--	------------------	--	--------	--	--	--	--	--	--	--	--	--	--	--	--	--	--	--	--	--	--	--	--	--	--	--	--	--	--	--	--	--	--	--	--	--	--	--	--	--	--	--	--	--	--	--	--	--	--	--	--	--	--	--	--	--	--	--	--	--	--	--	--	--	--	--	--	--	--	--	--	--	--	--	--	--	--	--	--	--	--	--	--	--	--	--	--	--	--	--	--	--	--	--	--	--	--	--	--	--	--	--	--	--	--	--	--	--	--	--	--	--	--	--	--	--	--	--	--	--	--	--	--	--	--	--	--	--	--	--	--	--	--	--	--	--	--	--	--	--	--	--	--	--	--	--	--	--	--	--	--	--	--	--	--	--	--	--	--	--	--	--	--	--	--	--	--	--	--	--	--	--	--	--	--	--	--	--	--	--	--	--	--	--	--	--	--	--	--	--	--	--	--	--	--	--	--	--	--	--	--	--	--	--	--	--	--	--	--	--	--	--	--	--	--	--	--	--	--	--	--	--	--	--	--	--	--	--	--	--	--	--	--	--	--	--	--	--	--	--	--	--	--	--	--	--	--	--	--	--	--	--	--	--	--	--	--	--	--	--	--	--	--	--	--	--	--	--	--	--	--	--	--	--	--	--	--	--	--	--	--	--	--	--	--	--	--	--	--	--	--	--	--	--	--	--	--	--	--	--	--	--	--	--	--	--	--	--	--	--	--	--	--	--	--	--	--	--	--	--	--	--	--	--	--	--	--	--	--	--	--	--	--	--	--	--	--	--	--	--	--	--	--	--	--	--	--	--	--	--	--	--	--	--	--	--	--	--	--	--	--	--	--	--	--	--	--	--	--	--	--	--	--	--	--	--	--	--	--	--	--	--	--	--	--	--	--	--	--	--	--	--	--	--	--	--	--	--	--	--	--	--	--	--	--	--	--	--	--	--	--	--	--	--	--	--	--	--	--	--	--	--	--	--	--	--	--	--	--	--	--	--	--	--	--	--	--	--	--	--	--	--	--	--	--	--	--	--	--	--	--	--	--	--	--	--	--	--	--	--	--	--	--	--	--	--	--	--	--	--	--	--	--	--	--	--	--	--	--	--	--	--	--	--	--	--	--	--	--	--	--	--	--	--	--	--	--	--	--	--	--	--	--	--	--	--	--	--	--	--	--	--	--	--	--	--	--	--	--	--	--	--	--	--	--	--	--	--	--	--	--	--	--	--	--	--	--	--	--	--	--	--	--	--	--	--	--	--	--	--	--	--	--	--	--	--	--	--	--	--	--	--	--	--	--	--	--	--	--	--	--	--	--	--	--	--	--	--	--	--	--	--	--	--	--	--	--	--	--	--	--	--	--	--	--	--	--	--	--	--	--	--	--	--	--	--	--	--	--	--	--	--	--	--	--	--	--	--	--	--	--	--	--	--	--	--	--	--	--	--	--	--	--	--	--	--	--	--	--	--	--	--	--	--	--	--	--	--	--	--	--	--	--	--	--	--	--	--	--	--	--	--	--	--	--	--	--	--	--	--	--	--	--	--	--	--	--	--	--	--	--	--	--	--	--	--	--	--	--	--	--	--	--	--	--	--	--	--	--	--	--	--	--	--	--	--	--	--	--	--	--	--	--	--	--	--	--	--	--	--	--	--	--	--	--	--	--	--	--	--	--	--	--	--	--	--	--	--	--	--	--	--	--	--	--	--	--	--	--	--	--	--	--	--	--	--	--	--	--	--	--	--	--	--	--	--	--	--	--	--	--	--	--	--	--	--	--	--	--	--	--	--	--	--	--	--	--	--	--	--	--	--	--	--	--	--	--	--	--	--	--	--	--	--	--	--	--	--	--	--	--	--	--	--	--	--	--	--	--	--	--	--	--	--	--	--	--	--	--	--	--	--	--	--	--	--	--	--	--	--	--	--	--	--	--	--	--	--	--	--	--	--	--	--	--	--	--	--	--	--	--	--	--	--	--	--	--	--	--	--	--	--	--	--	--	--	--	--	--	--	--	--	--	--	--	--	--	--	--	--	--	--	--	--	--	--	--	--	--	--	--	--	--	--	--	--	--	--	--	--	--	--	--	--	--	--	--	--	--	--	--	--	--	--	--	--	--	--	--	--	--	--	--	--	--	--	--	--	--	--	--	--	--	--	--	--	--	--	--	--	--	--	--	--	--	--	--	--	--	--	--	--	--	--	--	--	--	--	--	--	--	--	--	--	--	--	--	--	--	--	--	--	--	--	--	--	--	--	--	--	--	--	--	--	--	--	--	--	--	--	--	--	--	--	--	--	--	--	--	--	--	--	--	--	--	--	--	--	--	--	--	--	--	--	--	--	--	--	--	--	--	--	--	--	--	--	--	--	--	--	--	--	--	--	--	--	--	--	--	--	--	--	--	--	--	--	--	--	--	--	--	--	--	--	--	--	--	--	--	--	--	--	--	--	--	--	--	--	--	--	--	--	--	--	--	--	--	--	--	--	--	--	--	--	--	--	--	--	--	--	--	--	--	--	--	--	--	--	--	--	--	--	--	--	--	--	--	--	--	--	--	--	--	--	--	--	--	--	--	--	--	--	--	--	--	--	--	--	--	--	--	--	--	--	--	--	--	--	--	--	--	--	--	--	--	--	--	--	--	--	--	--	--	--	--	--	--	--	--	--	--	--	--	--	--	--	--	--	--	--	--	--	--	--	--	--	--	--	--	--	--	--	--	--	--	--	--	--	--	--	--	--	--	--	--	--	--	--	--	--	--	--	--	--	--	--	--	--	--	--	--	--	--	--	--	--	--	--	--	--	--	--	--	--	--	--	--	--	--	--	--	--	--	--	--	--	--	--	--	--	--	--	--	--	--	--	--	--	--	--	--	--	--	--	--	--	--	--	--	--	--	--	--	--	--	--	--	--	--	--	--	--	--	--	--	--	--	--	--	--	--	--	--	--	--	--	--	--	--	--	--	--	--	--	--	--	--	--	--	--	--	--	--	--	--	--	--	--	--	--	--	--	--	--	--	--	--	--	--	--	--	--	--	--	--	--	--	--	--	--	--	--	--	--	--	--	--	--	--	--	--	--	--	--	--	--	--	--	--	--	--	--	--	--	--	--	--	--	--	--	--	--	--	--	--	--	--

Dornești - Nisipitul

				pl. Buc. Nord 90 sos.				22 37				8 20	8 20	13 16
pers.	accel	cursă	pers.	cursă	pers.	Km.	107	Km.	pers.	cursă	pers.	cursă	accel	pers.
5001	503	5464	5015	5468	5121				5122	5462	5016	5466	504	5002
1,2,3	1,2,3	1,2,3	1,2,3	1,3,3	1,2,3		Clasele: →		1,2,3	1,2,3	1,2,3	1,2,3	1,2,3	1,2,3
Circulă dela Buc.	Circulă dela Ițcani	Circulă dela Botoș.	Circulă dela Ițcani	Circulă dela Botoș.					Circulă la Botoș.	Circulă la Ițcani	Circulă la Botoș.	Circulă la Ițcani	Circulă la Buc.	
2 34	3 22	6 54	15 06	17 58			pl. Dornești X90 sos.	61	8 57	14 51	19 52	22 01	23 31	
3 00	3 48	7 20	15 30	18 25			6 ↓ Plop (haltă)	55	8 33	14 27	19 28	21 37	23 07	
3 05	3 53	7 25	15 38	18 30			7 ↓ Rădăuți (P.U.) (h.) ↑	54	8 27	14 20	19 20	21 30	23 00	
							8 sos. Rădăuți pl.	53						
							14 pl. Horodnicul (haltă) ↑	54	8 00					
							21 ↓ Gălănești (haltă)	41	7 48					
							26 Vicovul de Jos (h.)	36	7 32					
							28 Vicovul de Sus (h.)	33	7 18					
							31 ↓ Blivolăria (haltă)	30	7 09					
							34 sos. Gura Putnei 108 .pl.	30	6 46					
							sos. Putna 108 pl.		6 37					
							pl. Putna 108 sos.		6 21					
							20 58 pl. Gura Putnei 100 .sos.	28	5 45					
							36 ↓ Straja Feres. (h.) ↑	25	5 37					
							41 ↓ Straja (haltă)	20	5 24					
							46 ↓ Falcău pl.	15	5 08					
							52 sos. Brodina sos.	10	4 57					
							54 pl. Sadău (haltă)	7	4 55					
							58 ↓ Paltin (haltă)	5	4 48					
							61 sos. Nisipitul (haltă) .pl.		4 38					
									4 28					

București Nord - Tecuci - Iași - Ungheni Prut

109

Km.

Clasele: →

		cursă	cursă	auto rapid M	auto rapid M	cursă	pers.		auto rapid M	pers.	cursă	cursă	accel.	pers.	cursă	pers.	accel.
		5425	5401	85	55	5421	6001		75	5001	5403	5405	501	6003	5423	5003	801
		12,3	12,3	12	12	12,3	12,3		12,3	12,3	12,3	12,3	12,3	12,3	12,3	12,3	12,3
	Buc. Nord X 1 137 pl.	—	—	5 05	8 25	7 00	—	—	8 10	12 30	14 22	16 20	17 15	17 50	—	22 30	23 20
9	Chitila X 27,34,60,85,90,137	—	—	5 30	—	—	—	—	—	12 41	14 52	16 44	—	18 04	—	22 41	—
17	Buŧtea	—	—	5 31	—	—	—	—	—	12 46	14 53	16 46	—	18 06	—	22 46	—
24	Dârza	—	—	5 41	—	—	—	—	—	12 56	15 03	16 56	—	18 17	—	22 57	—
31	Periș Ilfov	—	—	5 50	—	—	—	—	—	13 06	15 11	17 05	—	18 27	—	23 07	—
35	Scroviștea	—	—	6 00	—	—	—	8 15	—	13 16	15 20	17 14	X	18 37	—	23 17	—
40	Crivina	—	—	6 07	—	—	—	—	—	13 24	15 27	17 22	—	18 45	—	23 25	—
45	Prahova	—	—	6 14	—	—	—	—	—	13 32	15 34	17 29	—	18 53	—	23 33	—
51	Brazi	—	—	6 22	—	—	—	—	—	13 40	15 42	17 37	—	19 01	—	23 41	—
53	Ploiești Sud X 34,35, sos. 60,85,90,91,92,93,137	—	—	6 31	—	—	—	—	—	13 50	15 51	17 45	—	19 11	—	23 51	—
		—	—	8 45	7 18	7 51	—	8 50	—	8 01	14 03	16 05	18 00	18 15	19 24	—	0 01
	Sîntia 35	—	—	8 21	—	—	—	—	—	—	—	—	—	—	—	—	—
	Biborșta Veche 95	—	—	10 55	10 55	—	—	—	—	—	—	—	—	—	—	—	—
	Ploiești Sud X 34, 137 pl.	—	—	—	7 20	7 53	8 09	9 16	—	9 03	14 09	—	—	18 20	19 0	20 00	0 10
64	Teleajen	—	—	—	—	—	8 16	9 24	—	—	14 17	—	—	19 38	20 07	0 18	—
71	V. Călugărească	—	—	—	—	—	8 25	9 34	—	—	14 27	—	—	19 45	20 16	0 44	—
74	Muru (h.)	—	—	—	—	—	8 31	—	—	—	14 33	—	—	—	20 22	—	—
76	Albești Prahova	—	—	—	—	—	8 37	9 42	—	—	14 40	—	—	19 57	20 2	0 52	—
81	Tomșani (haltă)	—	—	—	—	—	8 41	9 50	—	—	14 48	—	—	20 05	20 35	1 00	—
81	Inotești	—	—	—	—	—	8 51	9 58	—	—	15 13	—	—	20 14	20 44	1 15	—
93	Mizil	6 20	—	—	—	—	9 00	10 08	—	9 30	15 14	—	—	20 25	21 55	1 6	—
101	Vintileanca	6 30	—	—	—	—	9 09	10 18	—	—	15 24	—	—	20 36	21 05	1 37	—
109	Clondiru (haltă)	6 40	—	—	—	—	9 19	10 29	—	—	15 35	—	—	20 47	21 15	1 48	—
113	Ulmeni	6 47	—	—	—	—	9 26	10 37	—	—	15 43	—	—	20 56	21 22	1 57	—
117	Monteoru	6 55	—	—	—	—	9 33	10 46	—	—	15 52	—	—	21 05	21 30	2 06	—
121	L. p. (h.)	7 03	—	—	—	—	—	10 53	—	—	—	—	—	—	21 36	—	—
128	Buzău X 40,96,117,129, sos.	7 12	—	—	8 11	8 47	9 45	11 02	—	9 57	16 04	—	—	19 21	21 17	2 18	1 28

Galati 117

sos.

Circ. la
Galati

*) Se va pune în circulație cu aviz special.

*) Se va pune în circulație cu aviz special.

Km.		109	auto cursă M	auto rapid M	auto rapid M	pers. 6001	auto cursă M	pers. 5001	autel. 501	pers. 6003	pers. 5003	ocul 601
			5431	85	55	1 2 3	5433	1 2 3	1 2 3	1 2 3	1 2 3	1 2 3
Clasule: →			2 3	1 2	1 2	1 2 3	1 2 3	1 2 3	1 2 3	1 2 3	1 2 3	1 2 3
134	Buzău X 90,95, 117, 129 pl.		3 40	8 13	8 48	11 11	16 14	18 29	21 27	2 28	1 34	
140	Vadul Pașii		5 50			11 22	16 25		21 38	2 40		
150	Boboc		5 59			11 31	16 34		21 48	2 48		
156	Zoița		6 13			11 43	16 47		22 01	3 00		
156	Orzâneasa (haltă)											
162	Râmnicul Sărat ♀		6 27	8 39	9 18	11 56	17 00	20 03	22 15	3 14	2 08	
170	Voetiu		6 28	8 40	9 17	11 58	17 02	20 05	22 17	3 16	2 10	
177	Sihlea		6 40			12 09	17 13		22 29	3 27		
184	Gugești		6 51			12 21	17 25		22 41	3 39		
191	Cotești		7 03			12 31	17 35	20 28	22 51	3 49		
195	Podul Milcov (h)		7 13	8 08	8 43	12 41	17 45	20 38	23 01	3 59	2 38	
199	Focșani X 90,97		7 20				17 52					
			7 26	8 15	8 53	12 55	18 01	20 53	23 21	4 14	2 54	
	Odobesti 97		10 35	10 35	10 35	14 15	18 43	19 15		5 35	5 35	
	Odobesti 97		6 40	6 40	6 40	10 50	15 40					
211	Focșani X 90,97		7 29	9 17	9 55	12 59	16 25	18 09	20 55	23 25	4 29	2 56
219	Putna Seacă		7 44			13 13	16 40	18 24		23 40	4 37	
	Mărășești X 90,98, 119 sos		7 53	10 13		13 24	16 50	18 35	21 18	23 51	4 48	
			Circ. la Adjud	Circ. la Itrani			Circ. la Adjud	Circ. la Rădăuți	Circ. la Vatra D.		Circ. la Vatra D.	
	Panciu 98		10 55			14 45	19 50	19 50	1 24		10 12	
	Tg. Orna 119		10 12		15 23	15 23	21 50		23 09		6 58	
	Bacău 90		10 10		11 31	15 46			21 00		8 16	
	Roman 90				12 10	16 52			2 08		10 52	
	Suceava Burd. 90				13 40				2 32		11 21	
	Dărmănești 90				14 23				7 18		17 47	
	V. Dornei B. 90, 104				20 12							

* Se va pune în circulație cu aviz special

Ungheni Prut - Iași - Tecuci - București Nord

Km.	109	Clasele: →	auto cursă M pers.				auto cursă M cursă M pers.				auto cursă M cursă M cursă M pers.				auto cursă M cursă M cursă M pers.			
			6423	6006	6412	602	6425	6427	6004		6281	6432	6002		6281	6432	6002	68
			2.3	1.2.3	2.3	1.2.3	2.3	2.3	1.2.3		2.3	1.2.3			2.3	1.2.3		1.2
6	Ungheni Prut (h.)	pl.	9 10	—	—	—	17 55	20 45	—	—	5 55	—	—	—	—	—	—	—
10	Cristești Jijla	pl.	9 33	—	—	—	18 08	20 58	—	—	6 08	—	—	—	—	—	—	—
17	Holboca (h)	pl.	9 34	—	—	—	18 19	21 09	—	—	6 19	—	—	—	—	—	—	—
19	Socola	pl.	9 49	—	—	—	18 34	21 24	—	—	6 34	—	—	—	—	—	—	—
21	Nicolina	pl.	9 55	—	—	—	18 40	21 30	—	—	6 40	—	—	—	—	—	—	—
	Iași X 81,113,114,115	sos.	10 00	—	—	—	18 45	21 35	—	—	6 45	—	—	—	—	—	—	—
	Dorohoi 115	pl.	—	—	14 05	—	—	—	—	—	—	—	—	—	—	—	—	—
	Pascani 81, 113	pl.	—	—	—	19 01	—	—	19 09	—	—	—	—	—	—	—	—	—
	Iași X 81,113,114,115	pl.	—	—	—	—	—	—	—	—	—	—	—	—	—	—	—	—
24	Nicolina	pl.	16 30	20 05	21 15	—	—	—	22 25	—	6 50	—	—	—	—	—	—	15 45
31	Ciurea	pl.	16 38	20 11	—	—	—	—	22 33	—	6 58	—	—	—	—	—	—	—
41	Bârnova	pl.	16 52	20 24	21 32	—	—	—	22 48	—	7 12	—	—	—	—	—	—	15 59
45	Grajdu	pl.	17 32	20 43	22 05	—	—	—	23 28	—	7 52	—	—	—	—	—	—	16 22
51	Scântela	pl.	17 41	20 52	—	—	—	—	23 37	—	8 01	—	—	—	—	—	—	—
57	Rebricea	pl.	17 50	21 01	—	—	—	—	23 46	—	8 10	—	—	—	—	—	—	—
62	Răteșul Cuzel (h.)	pl.	18 05	21 10	—	—	—	—	23 54	—	8 18	—	—	—	—	—	—	—
65	Buhărești	pl.	18 13	21 18	—	—	—	—	0 02	—	8 25	—	—	—	—	—	—	—
	Buhărești	sos.	18 19	21 24	22 29	—	—	—	0 09	—	8 31	—	—	—	—	—	—	16 44
	Roman 100	pl.	—	—	—	—	—	—	—	—	—	—	—	—	—	—	—	—
	Buhărești	pl.	—	—	—	—	—	—	—	—	—	—	—	—	—	—	—	—
72	Bârzești	pl.	18 24	21 25	22 30	—	—	—	0 14	—	8 33	—	—	—	—	—	—	14 00
75	Brăhășoara (haltă)	pl.	18 36	21 36	—	—	—	—	0 26	—	8 44	—	—	—	—	—	—	18 45
79	Bălteni	pl.	18 43	21 42	—	—	—	—	0 33	—	8 51	—	—	—	—	—	—	—
	Bălteni	sos.	18 50	21 49	—	—	—	—	0 41	—	8 58	—	—	—	—	—	—	—
89	Vaslui	pl.	19 02	22 03	22 56	—	—	—	0 53	—	9 10	—	—	—	—	—	—	17 05
91	Munteni	pl.	19 08	—	23 01	—	—	—	0 59	—	9 16	—	—	—	—	—	—	17 07
104	Crasna	pl.	19 16	—	—	—	—	—	1 07	—	9 23	—	—	—	—	—	—	—
	Crasna	sos.	19 32	—	23 22	—	—	—	1 24	—	9 39	—	—	—	—	—	—	17 22
	Buzi 112	sos.	—	21 40	—	—	—	—	—	—	—	—	—	—	—	—	—	—
	Buzi 112	pl.	—	—	—	—	—	—	—	—	—	—	—	—	—	—	—	—

*) Se va pune în circulație cu aviz special

Km.	109	Clasele: →	pers.				pers.				pers.				pers.			
			6006	602	6004		6002				6002				6002			68
			1.2.3	1.2.3	1.2.3		1.2.3				1.2.3				1.2.3			1.2
	Crasna	pl.	19 35	23 25	—	—	1 26	—	—	—	9 45	—	—	—	—	—	—	17 24
113	Roșiești	pl.	19 46	—	—	—	1 37	—	—	—	9 55	—	—	—	—	—	—	—
120	Dodești (haltă)	pl.	19 55	—	—	—	1 45	—	—	—	10 04	—	—	—	—	—	—	—
125	Banca	pl.	20 03	—	—	—	1 55	—	—	—	10 11	—	—	—	—	—	—	—
134	Zorleni 111	sos.	20 13	—	—	—	2 05	—	—	—	10 21	—	—	—	—	—	—	—
141	Bărlad X 110,111	sos.	20 14	—	—	—	2 06	—	—	—	10 22	—	—	—	—	—	—	—
	Bărlad	pl.	20 23	23 57	—	—	2 13	—	—	—	10 31	—	—	—	—	—	—	17 50
	Bărlad	sos.	—	—	—	—	—	—	—	—	—	—	—	—	—	—	—	—
	Galați 110	sos.	—	—	—	—	7 20	—	—	—	—	—	—	—	—	—	—	—
	Bărlad X 110,111	pl.	—	—	—	—	—	—	—	—	—	—	—	—	—	—	—	—
156	Tutova	pl.	20 33	—	—	—	2 26	—	—	—	10 42	—	—	—	—	—	—	—
163	Ghidigeni	pl.	20 49	—	—	—	2 42	—	—	—	10 57	—	—	—	—	—	—	—
167	Nichiseni	pl.	20 59	—	—	—	2 52	—	—	—	11 07	—	—	—	—	—	—	—
176	Berheci	pl.	21 07	—	—	—	2 59	—	—	—	11 14	—	—	—	—	—	—	—
184	Frunzeasca	pl.	21 18	—	—	—	3 10	—	—	—	11 25	—	—	—	—	—	—	—
191	Tecuci X 119	sos.	21 36	—	—	—	3 29	—	—	—	11 33	—	—	—	—	—	—	—
	Tecuci	pl.	21 46	—	—	—	3 40	—	—	—	11 43	—	—	—	—	—	—	—
	Tecuci	sos.	—	—	—	—	—	—	—	—	—	—	—	—	—	—	—	—
	Galați 119	pl.	—	—	—	—	—	—	—	—	—	—	—	—	—	—	—	—
	Galați 119	sos.	—	—	—	—	—	—	—	—	—	—	—	—	—	—	—	—
	Tecuci X 118	pl.	22 39	21 56	—	—	7 00	—	—	—	12 03	—	—	—	—	—	—	—
199	Cosmești	pl.	22 50	22 10	—	—	7 11	—	—	—	12 17	—	—	—	—	—	—	—
203	Doaga	pl.	23 08	22 29	—	—	7 29	—	—	—	12 35	—	—	—	—	—	—	—
210	Mărășești X 90,98,119	sos.	23 18	22 40	—	—	7 40	—	—	—	12 45	—	—	—	—	—	—	—
	Mărășești	pl.	—	—	—	—	—	—	—	—	—	—	—	—	—	—	—	—
	Pancu 98	sos.	—	—	—	—	10 55	—	—	—	14 45	—	—	—	—	—	—	—
	Târgu Ocna 119	sos.	—	—	—	—	10 12	—	—	—	15 23	—	—	—	—	—	—	—
	Ciceu 119	sos.	—	—	—	—	14 41	—	—	—	20 01	—	—	—	—	—	—	—

*) Se va pune în circulație cu aviz special

208

Vatra Dornei 90 . . pl.		11 23	—	—	18 37	—	18 37	—	—	—	—	—	—	9 42	—	
Bacău 90 . . .		21 14	—	—	2 32	—	4 33	—	—	—	—	—	—	18 13	—	
Tg. Ocna 119 . . .		—	—	—	1 59	1 59	—	6 53	—	—	10 15	—	—	17 13	17 13	
Panciu 98 . . .		20 20	—	—	—	—	6 10	—	—	—	11 35	—	—	15 33	—	
Km,	109	pers.	accel.	—	accel.	pers.	pers.	auto cursă M	—	—	pers.	—	—	auto rapid M	auto rapid M	auto cursă M
	Clasele: →	5004	602	—	502	6004	5002	5434	—	—	6002	—	—	66	56	5432
		1.2.3	1.2.3	—	1.2.3	1.2.3	1.2.3	2.3	—	—	1.2.3	—	—	1.2	1.2.	2.3
		Circ. dela Vatra D.	—	—	Circ. dela Vatra D.	—	Circ. dela Rădăuți	Circ. dela Adj. Adjud	—	—	—	—	—	Circ. dela Iltah	—	—
219	Mărășești X 90,98,119 pl.	23 24	→	—	4 17	4 52	7 15	9 40	—	—	12 55	—	—	19 28	20 20	—
223	Putna Seacă	23 36	—	—	—	5 04	7 27	9 52	—	—	13 08	—	—	—	20 33	—
230	Precistanu (haltă)	—	—	—	—	—	—	—	—	—	—	—	—	—	—	—
230	Focșani X 86,90,97 sos.	23 49	2 08	—	4 37	5 16	7 40	10 06	—	—	13 21	—	—	19 17	19 47	20 48
Odobești 97 . . . sos.		—	—	—	5 35	—	10 35	10 35	—	—	14 15	—	—	—	—	—
Odobești 97 . . . pl.		—	—	—	—	—	6 40	—	—	—	10 50	—	—	—	19 15	19 15
		Circ. dela Vatra D.	—	—	Circ. dela Vatra D.	—	Circ. dela Rădăuți	Circ. dela Adj. Adjud	—	—	—	—	—	Circ. dela Iltah	—	—
234	Focșani X 90,97 . . pl.	23 53	2 08	—	4 39	5 20	7 44	—	—	—	13 26	—	—	19 19	19 49	20 57
238	Podul Milcov (h.)	—	—	—	—	—	7 53	—	—	—	—	—	—	—	—	—
245	Cotești	0 10	2 22	—	4 53	5 34	8 01	—	—	—	13 42	—	—	19 29	19 59	21 05
253	Gugești	0 21	—	—	5 04	5 45	8 12	—	—	—	13 53	—	—	—	—	21 12
253	Sihlea	0 32	—	—	—	5 56	8 23	—	—	—	14 05	—	—	—	—	21 23
260	Voetin	0 43	—	—	—	6 07	8 34	—	—	—	14 16	—	—	—	—	21 36
267	Râmnicul Sărat Y sos.	0 53	2 55	—	5 29	6 17	8 45	—	—	—	14 27	—	—	19 54	20 24	21 43
274	Orzăneasa (haltă)	0 58	2 57	—	5 32	6 19	8 51	—	—	—	14 29	—	—	19 55	20 25	21 58
279	Zoița	1 11	—	—	—	6 32	9 04	—	—	—	14 42	—	—	—	—	21 59
280	Boboc	1 24	—	—	—	6 45	9 18	—	—	—	14 55	—	—	—	—	22 14
295	Vadul Pașii	1 32	—	—	—	6 53	9 27	—	—	—	15 04	—	—	—	—	22 29
301	Buzău X 86,90,96,117,129 sos.	1 48	3 28	—	6 02	7 01	9 36	—	—	—	15 12	—	—	20 21	20 52	22 45
Nețoiușu 96 . . . sos.		—	—	—	11 20	—	17 48	—	—	—	23 20	—	—	—	—	—

*) Se va pune în circulație cu aviz special.

Nețoiușu 96 . . pl.		—	—	—	—	—	—	—	—	—	—	—	—	—	—	—
Km.	109	pers.	accel.	cursă	accel.	pers.	pers.	—	—	—	pers.	cursă	auto rapid M	cursă	auto rapid M	auto rapid M
	Clasele: →	5004	602	5422	502	6004	5002	—	—	—	6002	5424	76	5426	66	56
		1.2.3	1.2.3	1.2.3	1.2.3	1.2.3	1.2.3	—	—	—	1.2.3	1.2	1.2.3	1.2	1.2	1.2
		—	—	—	—	—	—	—	—	—	—	—	—	—	—	—
312	Buzău X 90,96,117,129 pl.	1 50	3 36	4 45	6 10	7 11	9 46	—	—	—	15 22	16 45	18 25	19 35	20 23	20 54
316	Lipia (haltă)	—	—	4 34	—	7 24	9 59	—	—	—	15 32	16 54	—	19 44	—	—
321	Monteoru	2 02	—	5 01	—	7 33	10 08	—	—	—	15 38	17 01	—	19 51	—	—
321	Ulmeni	2 11	—	5 09	—	7 40	10 16	—	—	—	15 48	17 09	—	19 59	—	—
328	Clondru (haltă)	2 18	—	5 16	—	7 51	10 28	—	—	—	15 55	17 16	—	20 06	—	—
328	Vintileanca	2 20	—	5 26	—	8 03	10 40	—	—	—	16 07	17 26	—	20 16	—	—
336	Mizil Y	2 30	4 09	5 36	6 42	8 13	10 58	—	—	—	17 18	17 37	18 52	20 25	—	—
344	Inotești	2 55	—	5 46	—	8 21	11 06	—	—	—	17 29	17 47	—	—	—	—
348	Tomșani (haltă)	3 03	—	5 54	—	8 29	11 14	—	—	—	17 37	17 55	—	—	—	—
353	Albești Prahova	3 11	—	6 01	—	8 40	11 25	5404	—	—	16 45	18 03	—	—	—	—
356	Muru (haltă)	—	—	6 07	—	8 50	11 35	—	—	—	16 55	18 15	—	—	—	—
359	V. Călugărească Y	cursă	—	6 13	—	8 57	11 42	1.2.3	—	—	17 05	18 24	—	—	—	—
366	Teleajen	5402	—	6 22	—	—	—	—	—	—	17 13	18 38	19 18	1.2.3	21 17	21 45
370	Ploști Sud X 34,137 sos.	1.2.3	3 38	4 43	6 39	7 14	—	—	—	—	21 22	21 22	21 22	—	—	—
Slănic 35 . . . pl.		—	—	8 21	8 21	—	6 07	—	—	—	—	—	16 12	16 12	18 49	—
Slobozia V. 95 . . .		—	—	—	—	—	—	—	—	—	—	—	—	—	—	—
378	Ploști Sud X 34,35, 60,85,90,91,92,95,137 . . pl.	5 02	3 42	4 48	—	7 21	9 02	11 48	16 20	—	17 18	—	19 20	19 31	21 19	21 47
385	Brazi Y	5 15	3 54	—	—	9 15	12 01	16 34	—	—	17 30	—	—	19 44	—	—
390	Prahova	5 24	4 03	—	—	9 24	12 10	16 43	—	—	—	—	—	19 53	—	—
394	Crivina Y	5 31	4 11	—	—	9 33	12 18	16 51	—	—	—	—	—	20 00	—	—
394	Scroviștea	5 38	4 19	—	—	9 41	12 26	16 58	—	—	—	—	—	20 07	—	—
399	Periș Ilfov	5 59	4 27	—	—	9 49	12 34	17 05	—	—	17 55	—	—	20 14	—	—
406	Dârza	6 07	4 36	—	—	9 58	12 43	17 13	—	—	—	—	—	20 22	—	—
412	Buștea	6 15	4 45	—	—	10 07	12 52	17 22	—	—	18 11	—	—	20 30	—	—
420	Chitila X 27,34,60,85,90, sos.	6 21	4 54	5 36	—	8 07	10 16	13 01	17 31	—	18 20	—	19 58	20 39	21 55	22 25
420	137 . . . pl.	6 25	4 55	5 37	—	8 08	10 17	13 02	17 32	—	18 21	—	19 59	20 40	21 56	22 28
420	București Nord X 27,34,60,85,90,116,125,132, 133,137 sos.	6 54	5 08	5 49	—	8 20	10 30	13 15	17 55	—	18 34	—	20 10	21 03	22 07	22 37

*) Se va pune în circulație cu aviz special.

Galați - Bârlad

712		pl. Buc. Nord 116		308		
auto cursa M 7419	pers 7081	110		pers 7082	auto cursa M 7420	
2.3	1.2.3	← Clasele: →		1.2.3	2.3	
circ. dela Brăila		pl. Galați X 116, 117, 118, 119, 120, 121, 122, 123, 124, 125, 126, 127, 128, 129, 130, 131, 132, 133, 134, 135, 136, 137, 138, 139, 140, 141, 142, 143, 144, 145, 146, 147, 148, 149, 150, 151, 152, 153, 154, 155, 156, 157, 158, 159, 160, 161, 162, 163, 164, 165, 166, 167, 168, 169, 170, 171, 172, 173, 174, 175, 176, 177, 178, 179, 180, 181, 182, 183, 184, 185, 186, 187, 188, 189, 190, 191, 192, 193, 194, 195, 196, 197, 198, 199, 200		circ. la Brăila		
8 10	6 37	14	Tulucești	95	7 20	17 26
8 32	7 06	19	Sivița (haltă)	94	6 58	17 05
8 40	7 14	25	Frumușița	85	6 50	16 48
8 49	7 21	30	Stoicani (haltă)	79	6 43	16 40
8 57	7 28	34	Foltești	75	6 36	16 32
9 04	7 35	40	Chiraftei (haltă)	69	6 29	16 25
9 13	7 46	43	Fărtănești (haltă)	66	6 19	16 16
9 19	7 53	47	Băleni	62	6 12	16 10
9 26	8 01	53	Tg. Bujor	58	6 05	16 04
9 37	8 13	59	Moscu (haltă)	53	5 55	15 55
9 43	8 20	63	Fulgercești	46	5 47	15 48
9 51	8 30	71	Ghibărești	38	5 37	15 39
10 06	8 51	78	Berești	31	5 26	15 28
10 19	9 03	85	Talașmani (haltă)	24	5 06	15 18
10 32	9 16	90	Docăneasa	19	4 53	15 05
10 40	9 23	98	Bălăbănești	11	4 44	14 56
10 51	9 33	102	Grivița (haltă)	7	4 33	14 44
10 58	9 40	102, sos	Bărlad X 108, 111	4 26	14 36	14 36
11 13	20 00	102, sos		4 05	14 20	14 20
18 55		sos. Iași 109	pl.	22 25	6 50	

Bârlad - Zorleni - Fălciu

		35	pl. Buc. Nord 109		sos.			18 34		
			Iași 109					11 31		
mixt 6481				111		mixt 6482				
1.2.3				← Clasele: →		1.2.3				
16 15				pl. Bârlad X 108, 110		7 35				
16 28				7		7 20				
16 33				14		7 10				
16 55				22		6 56				
17 18				31		6 38				
17 35				32		6 14				
17 43				39		6 05				
18 19				45		5 40				
18 41				55		5 07				
19 09				65		4 25				
19 28				65, sos		4 00				

Crasna - Huși

		23 20	pl. Buc. Nord 109		sos.			18 34	22 07		5 49	
mixt 6483		pers. 6021		112		pers. 6022		pers. 6024		mixt 6484		
1.2.3		1.2.3		← Clasele: →		1.2.3		1.2.3		1.2.3		
6 30		11 30		pl. Crasna X 109		8 15		16 10		22 20		
6 47		11 45		8		8 00		15 55		22 04		
7 01		11 55		12		7 51		15 46		21 54		
7 11		12 04		15		7 41		15 36		21 40		
7 53		12 24		20		7 30		15 25		21 27		
8 15		12 47		27		7 00		14 59		20 33		
8 23		12 54		27		6 51		14 50		20 24		
8 36		13 05		33		6 32		14 31		20 09		

Iași - Pașcani

—	—	—	5 55	—	—	17 55	pl. Ungheni Prut 109 . . sos.	—	—	9 05	—	20 40	—	—	—	
			pers.	mlxt	pers.	pers.	Km.	113	Km.			mlxt	pers.	pers.	pers.	pers.
			6041	6485	6043	5013 5012				6051			6486	5014 5011	6042	6052
			1.2.3	1.2.3	1.2.3	1.2.3		← Clasele: →				1.2.3	1.2.3	1.2.3	1.2.3	
—	—	—	6 03	8 18	14 55	20 00	20 35	—	—	—	—	—	—	—	—	—
—	—	—	6 19	8 57	15 11	20 16	20 54	—	—	—	—	—	—	—	—	—
—	—	—	6 20	8 58	15 12	20 17	20 55	—	—	—	—	—	—	—	—	—
—	—	—	6 30	9 24	15 22	20 27	21 07	—	—	—	—	—	—	—	—	—
—	—	—	12 05	—	—	22 50	—	—	—	—	—	—	—	—	—	—
—	—	—	6 32	clrc.	15 24	20 28	clrc.	—	—	—	—	—	—	—	—	—
—	—	—	6 44	la	15 37	20 40	la	—	—	—	—	—	—	—	—	—
—	—	—	7 01	la	15 54	20 57	la	—	—	—	—	—	—	—	—	—
—	—	—	7 28	Hâr-	16 22	21 28	Hâr-	—	—	—	—	—	—	—	—	—
—	—	—	7 42	lău	16 40	21 46	lău	—	—	—	—	—	—	—	—	—
—	—	—	—	—	—	—	—	—	—	—	—	—	—	—	—	—
—	—	—	—	—	—	—	—	—	—	—	—	—	—	—	—	—
—	—	—	—	—	—	—	—	—	—	—	—	—	—	—	—	—
—	—	—	—	—	—	—	—	—	—	—	—	—	—	—	—	—
—	—	—	—	—	—	—	—	—	—	—	—	—	—	—	—	—
—	—	—	—	—	—	—	—	—	—	—	—	—	—	—	—	—
—	—	—	—	—	—	—	—	—	—	—	—	—	—	—	—	—
—	—	—	—	—	—	—	—	—	—	—	—	—	—	—	—	—
—	—	—	—	—	—	—	—	—	—	—	—	—	—	—	—	—
—	—	—	—	—	—	—	—	—	—	—	—	—	—	—	—	—
—	—	—	—	—	—	—	—	—	—	—	—	—	—	—	—	—
—	—	—	—	—	—	—	—	—	—	—	—	—	—	—	—	—
—	—	—	—	—	—	—	—	—	—	—	—	—	—	—	—	—
—	—	—	—	—	—	—	—	—	—	—	—	—	—	—	—	—
—	—	—	—	—	—	—	—	—	—	—	—	—	—	—	—	—
—	—	—	—	—	—	—	—	—	—	—	—	—	—	—	—	—
—	—	—	—	—	—	—	—	—	—	—	—	—	—	—	—	—
—	—	—	—	—	—	—	—	—	—	—	—	—	—	—	—	—
—	—	—	—	—	—	—	—	—	—	—	—	—	—	—	—	—
—	—	—	—	—	—	—	—	—	—	—	—	—	—	—	—	—
—	—	—	—	—	—	—	—	—	—	—	—	—	—	—	—	—
—	—	—	—	—	—	—	—	—	—	—	—	—	—	—	—	—
—	—	—	—	—	—	—	—	—	—	—	—	—	—	—	—	—
—	—	—	—	—	—	—	—	—	—	—	—	—	—	—	—	—
—	—	—	—	—	—	—	—	—	—	—	—	—	—	—	—	—
—	—	—	—	—	—	—	—	—	—	—	—	—	—	—	—	—
—	—	—	—	—	—	—	—	—	—	—	—	—	—	—	—	—
—	—	—	—	—	—	—	—	—	—	—	—	—	—	—	—	—
—	—	—	—	—	—	—	—	—	—	—	—	—	—	—	—	—
—	—	—	—	—	—	—	—	—	—	—	—	—	—	—	—	—
—	—	—	—	—	—	—	—	—	—	—	—	—	—	—	—	—
—	—	—	—	—	—	—	—	—	—	—	—	—	—	—	—	—
—	—	—	—	—	—	—	—	—	—	—	—	—	—	—	—	—
—	—	—	—	—	—	—	—	—	—	—	—	—	—	—	—	—
—	—	—	—	—	—	—	—	—	—	—	—	—	—	—	—	—
—	—	—	—	—	—	—	—	—	—	—	—	—	—	—	—	—
—	—	—	—	—	—	—	—	—	—	—	—	—	—	—	—	—
—	—	—	—	—	—	—	—	—	—	—	—	—	—	—	—	—
—	—	—	—	—	—	—	—	—	—	—	—	—	—	—	—	—
—	—	—	—	—	—	—	—	—	—	—	—	—	—	—	—	—
—	—	—	—	—	—	—	—	—	—	—	—	—	—	—	—	—
—	—	—	—	—	—	—	—	—	—	—	—	—	—	—	—	—
—	—	—	—	—	—	—	—	—	—	—	—	—	—	—	—	—
—	—	—	—	—	—	—	—	—	—	—	—	—	—	—	—	—
—	—	—	—	—	—	—	—	—	—	—	—	—	—	—	—	—
—	—	—	—	—	—	—	—	—	—	—	—	—	—	—	—	—
—	—	—	—	—	—	—	—	—	—	—	—	—	—	—	—	—
—	—	—	—	—	—	—	—	—	—	—	—	—	—	—	—	—
—	—	—	—	—	—	—	—	—	—	—	—	—	—	—	—	—
—	—	—	—	—	—	—	—	—	—	—	—	—	—	—	—	—
—	—	—	—	—	—	—	—	—	—	—	—	—	—	—	—	—
—	—	—	—	—	—	—	—	—	—	—	—	—	—	—	—	—
—	—	—	—	—	—	—	—	—	—	—	—	—	—	—	—	—
—	—	—	—	—												

Iași - Podul Iloael - Hârlău

5 55		17 55		pl. Ungheni Prut 109 . sos.		9 05		20 40	
mlxt		pers.		Km.		mlxt		pers.	
6485		6051				6486		6052	
1.2.3		1.2.3		← Clasele: →		1.2.3		1.2.3	
8 18	20 35	pl. Iași X 81,109,113,115 sos.	64	5 59	17 58				
8 57	20 54	14 sos. Cucuteni 81,109,113,115 pl.	50	5 30	17 40				
8 58	20 55	pl. sos.		5 29	17 39				
9 24	21 07	23 sos. Podul Iloael 81,113 pl.	41	5 11	17 28				
9 54	21 22	pl. sos.		4 41	17 13				
10 08	21 34	28 pl. Erbiceni (haltă) . . . ↑	36	4 26	17 02				
10 21	21 45	34 Spinoasa (haltă) . . .	30	4 13	16 51				
10 45	22 03	43 Belcești . . .	20	3 53	16 33				
11 02	22 16	49 Hodora (haltă) . . .	15	3 34	16 20				
11 30	22 27	54 Cotnari . . .	10	3 22	16 10				
11 43	22 36	58 Ceplenița (haltă) . . .	6	2 57	16 00				
11 55	22 44	61 Bădeni (haltă) . . . ↓	3	2 47	15 52				
12 05	22 50	64 sos. Hârlău pl.		2 37	15 45				

A V I Z

Este cu desăvârșire oprit a pune picioarele pe canapelele sau băncile compartimentelor, a sgârâia pereții sau geamurile compartimentelor, a arunca hârtii și resturi de mâncare, a scuipa pe jos, a călători într-o ținută nepotrivită, a face comerț ambulant.

Iași - Dorohoi - Botoșani

23 20		6 2		pl. Buc. Nord 109		sos.		5 49	
pers.		pers.		km.		km.		pers.	
6061		6063		115				6062	
1.2.3		1.2.3		← Clasele: →				1.2.3	
9 00	15 20	pl. Iași	81,109,113,114	sos.	191	9 17	18 55		
9 16	15 36	pl. Cucuteni	81,113,114	sos.	177	9 00	18 38		
9 18	15 37	14				8 52	18 36		
9 38	15 57	26				8 34	18 18		
9 48	16 06	31				8 24	18 08		
10 05	16 21	35				8 16	18 00		
10 24	16 39	46				7 46	17 32		
10 34	16 49	51				7 36	17 22		
10 43	17 05	55				7 27	17 13		
10 56	17 18	63				7 14	16 49		
11 05	17 27	67				7 04	16 41		
11 23	17 45	74				6 53	16 30		
11 39	18 01	82				6 30	16 08		
11 49	18 11	87				6 20	15 59		
12 04	18 25	95				6 05	15 45		
12 29	18 51	107				5 48	15 29		
12 48	19 11	120				5 19	15 01		
12 57	19 20	125				5 10	14 52		
13 10	19 33	132				4 58	14 40		
13 27	19 50	143				4 41	14 24		
13 46	20 09	154				4 22	14 05		
13 58	20 19	164				4 12	13 52		
14 24	20 45	169				3 54	13 34		
14 34	20 55	176				3 42	13 22		
14 49	21 10	191				3 28	13 08		
15 01	21 20					3 16	13 00		
15 20	21 38					2 57	12 42		

București Nord - Urziceni - Făurei - Galați

Km.	116	pers.				acel.				cură				pers.				
		7001				701				7401				7003				
Clasele: →		1.2.3				1.2.3				1.2.3				1.2.3				
	Buc Nord X 1.27,34 pl					7 12				16 30				19 22			23 05	
	60,85,90,109,125,132,133,137																	
	București Marfuri (Bm)																	
13	Mogoșoala					7 32				Buc. — Jalah				20 08			23 25	
17	Odăile					7 40									20 15			23 33
22	Balotești					7 50									20 23			23 42
27	Căciulați					7 59									20 31			23 50
35	Moara Săracă					8 09									20 41			23 59
39	Greși					8 19								20 52			0 09	
43	Fierbintei					8 29				17 24				21 02			0 19	
52	Dridu					8 40								21 12			0 29	
58	Moldoveni					8 50								21 21			0 39	
64	Armășești					9 01								21 30			0 48	
71	Urziceni 95 sos					9 10				17 54				21 39			0 57	
	Ploaști Sud 95 sos					13 28												
	Slobozia Veche 95					10 55								23 23				
	Urziceni 95 pl					9 22				18 04				21 51			1 09	
76	Manasia					9 40								21 59			1 18	
84	Gârbovi					9 59								22 09			1 28	
92	Grindu					10 08								22 17			1 38	
99	Metaleu					10 10								22 27			1 48	
105	Pogoanele					10 20				18 35				22 36			1 58	
111	Căldărești					10 29								22 45			2 07	
117	Sătucați					10 38								22 54			2 16	
124	Ruşești					10 52								23 08			2 31	
130	Surdila					11 01								23 17			2 41	
137	Făurei 117,118,128 sos					11 09				18 08				24 25			2 50	

*) Se va pune în circulație cu aviz special.

**) Circulă numai între București-Urziceni

Buzău 117, 129 . pl.		—	—	—	6 15	9 59*	10 15	—	—	16 25	16 25	—	—	—	—	—	—
Constanța 125, 129 . .		—	—	—	23 00	—	—	—	—	—	13 45	—	—	—	—	—	—
Fetești 129 . . .		—	—	—	3 15	—	—	—	—	—	16 22	—	—	—	—	—	—
Km.	116	cursă		auto rapid	pers.		cursă		accel.	pers.							
		7411		M 75	7001		7413		701	7003							
Clasele: →		1.2.3		1.2	1.2.3		1.2.3		1.2.3	1.2.3							
147	Făurel 117, 118, 129 . pl.	—	—	—	7 24	10 39	—	11 19	—	—	17 50	19 13	—	—	—	—	3 00
	Dedulești . . .	—	—	—	7 42	—	—	11 31	—	—	18 02	—	—	—	—	—	3 12
154	Ianca Sat (haltă) . .	—	—	—	7 51	—	—	11 41	—	—	18 11	19 31	—	—	—	—	3 22
157	Ianca . . .	—	—	—	8 05	—	—	11 48	—	—	18 17	—	—	—	—	—	3 29
166	Urleasca . . .	—	—	—	8 15	—	—	11 59	—	—	18 27	—	—	—	—	—	3 40
175	Traian Sat. . .	—	—	—	8 25	—	—	12 10	—	—	18 45	—	—	—	—	—	3 52
187	Lacul Sărat . . .	—	—	—	8 38	—	—	12 23	—	—	18 59	—	—	—	—	—	4 06
197	Brăila X 301 . sos.	—	—	—	8 49	11 21	—	12 34	—	—	19 10	20 10	—	—	—	—	4 17
Măcin 301 . . sos.		—	—	—	—	—	—	—	—	—	—	—	—	—	—	—	—
204	Brăila X 301 . pl.	pers	6 28	6 50	8 57	11 23	—	12 42	pers	15 15	—	20 15	pers.	—	—	—	4 25
	Baldovinești . . .	—	—	7 00	9 06	—	—	12 52	—	15 24	—	—	—	—	—	—	4 35
209	Vădeni . . .	7059	—	7 16	9 15	—	—	13 00	7057	15 32	—	—	7061	—	—	—	4 43
216	Barboși 119 . . .	6 39	6 54	7 28	9 27	11 42	—	13 14	—	15 46	—	20 40	—	—	—	—	4 57
	Filești . . .	7 00	7 30	9 28	11 43	—	—	13 16	15 29	15 55	—	20 41	21 42	—	—	—	4 59
222	Galați X 110, 119 sos	7 10	7 40	9 36	11 55	—	—	13 26	15 46	16 03	—	21 51	—	—	—	—	5 10
228	Tecuci 119 . . .	—	—	11 58	11 58	—	—	17 38	—	15 55	16 11	21 00	22 00	—	—	—	5 20
Bârlad 119 . . .		11 15	—	11 15	—	—	—	20 00	20 00	—	—	—	—	—	—	—	8 53
Isaccea 301 . . .		—	—	—	—	—	—	—	—	—	—	—	—	—	—	—	—
Tulcea 301 . . .		—	—	—	—	—	—	—	—	—	—	—	—	—	—	—	—
Sulina 301 . . .		—	—	—	—	—	—	—	—	—	—	—	—	—	—	—	—

*) Se va pune în circulație cu aviz special.

Galați - Făurel - Urziceni - București Nord

Sulina 301 . . . pl.		—	—	—	—	—	—	—	—	—	—	—	—	—	—	—	—
Tulcea 301 . . .		—	—	—	—	—	—	—	—	—	—	—	—	—	—	—	—
Isaccea 301 . . .		—	—	—	—	—	—	—	—	—	—	—	—	—	—	—	—
Bârlad 110 . . .		—	—	—	—	—	—	4 05	—	—	—	—	—	—	—	14 20	—
Km.	116	pers.	cursă	accel.	cursă	pers.	pers.	pers.	auto rapid	cursă	cursă	pers. M	pers.	pers.	pers.	pers.	pers.
		7004	7414	702	7418	7058	7002	7062	M 76	7412	M 7420	7066	7067	7060	7060	7060	7060
Clasele: →		1.2.3	1.2.3	1.2.3	1.2.3	1.2.3	1.2.3	1.2.3	1.2	1.2.3	2.3	2.3	2.3	1.2.3	1.2.3	1.2.3	1.2.3
6	Galați X 110, 119 pl.	23 05	—	—	6 40	—	8 00	9 50	—	—	14 05	15 30	16 30	17 10	17 40	C. de la	20 14
	Filești . . .	23 19	—	—	6 59	—	8 14	10 04	—	—	14 19	15 44	16 42	17 24	17 55	Comă-	20 28
12	Barboși 119 . . .	23 26	—	—	—	—	8 21	10 11	—	—	14 26	15 51	16 42	17 31	18 02	nești	20 35
19	Tecuci 119 . . .	—	—	—	8 53	—	11 58	11 58	—	—	17 58	17 38	—	—	—	—	22 32
	Tecuci 119 . . .	19 48	—	—	4 55	—	4 55	—	—	—	13 37	13 37	—	—	—	—	—
25	Barboși 119 . . .	23 28	—	—	7 00	—	8 23	—	—	—	14 28	—	16 43	17 32	18 04	19 39	—
	Vădeni . . .	23 43	—	—	—	—	8 37	—	—	—	14 43	—	—	17 48	18 18	—	—
32	Baldovinești . . .	23 51	—	—	—	—	8 45	—	—	—	14 51	—	—	17 56	18 26	—	—
	Brăila X 301 . sos.	24 00	—	—	7 24	—	8 54	—	—	—	15 00	—	17 00	18 05	18 35	20 05	—
Măcin 301 . . . pl.		—	—	—	—	—	—	—	—	—	—	—	—	—	—	—	—
41	Brăila X 301 . pl.	0 10	—	6 40	7 28	—	—	—	—	—	15 10	—	17 02	18 17	—	—	—
	Lacul Sărat . . .	0 22	—	6 51	—	—	—	—	—	—	15 22	—	—	18 29	—	—	—
53	Traian Sat . . .	0 37	—	7 04	—	—	—	—	—	—	15 37	—	—	18 42	—	—	—
62	Urleasca . . .	0 48	—	7 15	—	—	—	—	—	—	15 48	—	—	18 53	—	—	—
71	Ianca . . .	0 59	—	7 25	—	—	—	—	—	—	15 59	—	—	19 04	—	—	—
74	Ianca Sat (haltă) . .	1 06	—	7 31	8 07	—	—	—	—	—	16 06	—	—	19 11	—	—	—
81	Dedulești . . .	1 16	—	7 40	—	—	—	—	—	—	16 16	—	—	19 28	—	—	—
91	Făurel 117, 119, 129 sos	1 27	—	7 51	8 25	—	—	—	—	—	16 27	—	17 43	19 39	—	—	—
				Circ. la Buzău							Circ. la Buzău-Buc.			Circ. la Buzău			
Fetești 129 . . . sos.		—	—	10 52	—	10 52	—	—	—	—	—	—	—	25 12	—	—	—
Constanța 125, 129 . .		—	—	13 12	—	13 12	—	—	—	—	—	—	—	18 23	20 45	—	—
Buzău 117, 129 . . .		—	—	9 05	—	—	—	—	—	—	17 50	—	—	—	—	—	—

*) Se va pune în circulație cu aviz special.

Km.	116		pers.		cursă accel		pers.	
			7004		7402 702		7002	
	Clasele: →		1.2.3		1.2.3		1.2.3	
	Făurel ♀ 117,118,129	pl.	1 37	—	2 59	8 31	—	16 37
98	Surdila	↓	1 46	—	3 09	—	—	16 46
105	Ruşetu	↓	1 56	—	3 18	—	—	16 55
111	Sătucani	↓	2 18	—	3 32	—	—	17 10
118	Căldăreşti	↓	2 27	—	3 41	—	—	17 19
123	Pogoanele	↓	2 37	—	3 50	9 10	—	17 28
130	Meteleu	↓	2 46	—	3 59	—	—	17 37
137	Grindu	↓	2 56	—	4 08	—	—	17 47
144	Gârbovi	↓	3 06	—	4 17	—	—	17 57
152	Manasia	↓	3 13	—	4 26	—	—	18 15
158	Urziceni ♀ 85	sos	3 24	—	4 33	9 42	—	18 23
	Slobozia Veche 95	pl.	1 52	—	3 02	—	—	15 41
	Ploieşti Sud 95	↓	—	—	1 52	7 37	—	16 18
	Urziceni ♀ 85	pl.	3 36	—	4 43	9 52	—	18 33
165	Armăşeşti	↓	3 46	—	4 53	—	—	18 43
170	Moldoveni	↓	3 55	—	5 02	—	—	18 52
176	Dridu	↓	4 05	—	5 12	—	—	19 02
183	Fierbinţi	↓	4 15	—	5 23	10 23	—	19 12
189	Greci	↓	4 26	—	5 34	—	—	19 22
195	Moara Săracă	↓	4 36	—	5 44	—	—	19 32
201	Căciulaţi	↓	4 45	—	5 55	—	—	19 41
206	Baloteşti	↓	4 54	—	6 03	—	—	19 50
211	Odăile	↓	5 03	—	6 13	—	—	19 59
215	Mogoşonla	↓	5 12	—	6 21	—	—	20 06
	Bucureşti Mărfuri (Bm)	↓	—	—	7 01	—	—	20 23
229	Bucureşti Nord	sos	5 30	—	—	11 18	—	—
	X 1,27,34,60,85,90,108,125,132,133,137							

*) Se va pune în circulaţie cu aviz special.

**) Circuită numai între Prohanci-Buc. Mărfuri.

Buzău - Făurel - Brăila - Galaţi

Km.	117		pers.		cursă		auto rapid M 75		cursă		pers.		cursă		accel.		pers.	
			7003		7411		75		7415		7001		7413		701		7011	
	Clasele: →		1.2.3		1.2.3		1		1.2.3		1.2.3		1.2.3		1.2.3		1.2.3	
	Buzău X 86,90,96,109	pl.	—	—	—	6 15	—	9 59	10 15	—	—	—	16 25	—	—	—	19 24	—
10	Tăbărăşti	↓	—	—	—	6 28	—	—	10 27	—	—	—	16 38	—	—	—	19 37	—
20	Cilibia	↓	—	—	—	6 40	—	—	10 39	—	—	—	16 50	—	—	—	19 49	—
23	Canton 110	↓	—	—	—	6 52	—	—	10 44	—	—	—	16 56	—	—	—	19 56	—
30	Rosetti	↓	—	—	—	7 03	—	—	10 55	—	—	—	17 13	—	—	—	20 11	—
33	Canton 116	↓	—	—	—	7 16	—	—	—	—	—	—	17 21	—	—	—	20 19	—
40	Făurel ♀ 118,118,129	sos	—	—	—	7 16	—	10 38	11 11	—	—	—	17 37	—	—	—	20 35	—
	Feteşti 129	sos	—	—	—	—	—	—	—	—	—	—	—	—	—	—	23 12	—
	Constanţa 125, 129	sos	—	—	—	10 52	—	—	—	—	—	—	—	—	—	—	—	—
	Făurel ♀ 118,118,129	pl.	3 00	—	—	7 24	—	10 39	—	11 19	—	—	17 50	19 13	—	—	—	—
51	Deduleşti	↓	3 12	—	—	7 42	—	—	—	11 31	—	—	18 02	—	—	—	—	—
55	Ianca Sat (haltă)	↓	3 22	—	—	7 51	—	—	—	11 41	—	—	18 11	19 31	—	—	—	—
60	Ianca	↓	3 29	—	—	8 05	—	—	—	11 48	—	—	18 17	—	—	—	—	—
69	Urleasca	↓	3 40	—	—	8 15	—	—	—	11 59	—	—	18 27	—	—	—	—	—
78	Tralan Sat	↓	3 52	—	—	8 25	—	—	—	12 10	—	—	18 45	—	—	—	—	—
90	Lacul Sărat	↓	4 06	—	—	8 38	—	—	—	12 23	—	—	18 59	—	—	—	—	—
100	Brăila X	sos	4 17	—	—	8 49	—	11 21	—	12 31	—	—	19 10	20 10	—	—	—	—
	Măcin	sos	—	—	—	—	—	—	—	—	—	—	—	—	—	—	—	—
	Brăila X	pl.	4 25	—	—	8 57	—	11 23	—	12 42	—	—	19 15	—	—	—	—	—
107	Balodvneşti	↓	4 35	—	—	9 06	—	—	—	12 52	—	—	19 24	—	—	—	—	—
112	Vădeni	↓	4 43	—	—	9 14	—	—	—	13 00	—	—	19 32	—	—	—	—	—
120	Barboşi ♀ 119	sos	4 57	7057	6 54	9 27	—	11 42	—	13 14	7059	15 36	—	—	—	—	7061	—
	Teceşti 119	sos	8 53	—	—	11 58	—	—	—	—	—	—	—	—	—	—	—	—
	Teceşti 119	pl.	—	4 55	—	4 55	—	—	—	—	—	—	13 37	13 37	—	—	19 43	—
	Barboşi ♀ 119	pl.	4 59	6 39	—	7 30	9 28	—	11 43	—	13 16	15 29	15 55	—	—	—	21 42	—
126	Filteşti	↓	5 10	7 09	—	7 40	9 38	—	—	—	13 26	15 46	16 03	—	—	—	21 51	—
132	Galaţi X	sos	5 20	7 10	—	7 50	9 45	—	11 55	—	13 35	15 58	16 11	—	—	—	22 00	—
	Bărlad 110	sos	—	—	—	—	—	—	—	—	—	—	—	—	—	—	—	—

*) Se vor pune în circulaţie cu aviz special.

Galați—Brăila—Făurei—Buzău[illegible]**Făurei - Surala - Tecuci**

pl. București Nord 116 .sos.									
Km.					Km.				
118					118				
← Clasele: →					← Clasele: →				
8 40					17 25				
8 52					17 14				
9 16					16 53				
9 35					16 35				
9 55					16 15				
10 26					15 52				
10 42					15 22				
11 00					15 06				
11 14					14 47				
11 32					14 31				
11 53					14 04				
12 15					13 40				
5					90				
10					85				
17					80				
24					73				
30					66				
37					60				
44					53				
51					46				
58					40				
66					32				
73					27				
78					20				
84					12				
90/sos.					6				
pl. Făurel 116, 117, 129 sos.					pl.				
Nisipuriile					Tecuci 109, 119				
Jirliu									
Drogu									
Amara									
Balta Albă									
Spătaru									
Cioraști									
Tătăranu									
Obilești									
Botârlău									
Surana									
Condrea									
Rotunda									

Călătorii nu pot ocupa mai multe locuri în compartiment.

Orice călător care posedă bilet de călătorie are dreptul să ocupe un singur loc în compartiment.

In cazul când în tren sunt călători fără locuri, cei care ocupă două sau mai multe locuri, fie stând culcați, fie cu bagaje, etc., vor fi supuși să plătească taxele cuvenite pentru atâtea locuri câte ocupă, plus suprataxele prevăzute de tarif.

Galati - Mărășești - Adjud - Cluceu - Ig. Mureș - Războieni

Km.	119		auto 7063 7068	pers. 7058 7051	pers. 7062 7053	pers. 7060 7053
	Clasele: →		2.3	1.2.3	1.2.3	1.2.3
6	Galati X 110, 116, 117	pl.	6 40	9 50	15 30	20 11
12	Filești	↓	6 59	10 04	15 44	20 28
18	Barboși X 110, 116	sos.	7 05	10 11	15 51	20 35
20	Serdaru	pl.	7 15	10 13	15 54	20 43
33	Serbești	↓	7 33	10 22	16 03	20 52
33	Independența	pl.	7 49	10 32	16 13	21 02
33	Piscu	↓	7 58	10 42	16 21	21 12
43	Vameș	pl.	8 05	10 51	16 30	21 22
48	T. Vladimirescu	↓	8 16	10 57	16 36	21 28
53	Ilanu Conachi	pl.	8 25	11 05	16 44	21 36
60	Liești	↓	8 39	11 12	16 51	21 43
67	Ivești	pl.	8 53	11 21	17 00	21 53
71	Umbrărești	↓	9 05	11 29	17 09	22 02
76	Barcea	pl.	9 25	11 36	17 16	22 09
8	Tecuci X 109	sos.	9 39	11 44	17 24	22 17
	Barlad 109	↓	9 53	11 53	17 38	22 32
	Vaslui 109	pl.	10 37	12 34	18 03	23 03
	Iasi 109	↓	11 21	13 00	18 14	23 14
	Iasi 109	pl.	12 43	14 25	19 25	24 35
	Vaslui 109	↓	13 05	14 50	19 50	25 00
	Barlad 109	pl.	14 41	16 20	20 53	26 33
92	Tecuci X 109	sos.	15 53	17 48	22 39	28 39
97	Coșmești	pl.	16 53	18 56	23 56	29 56
	Doaga	↓	17 53	19 56	24 56	30 56
104	Mărășești X 90, 98, 109	sos.	18 53	20 56	25 56	31 56
110	Pădureni Putna	pl.	19 53	21 56	26 56	32 56
118	Pufesti	↓	20 53	22 56	27 56	33 56
129	Adjud X 90	sos.	21 53	23 56	28 56	34 56
	Bacau 90	pl.	22 53	24 56	29 56	35 56
	Roman 90	↓	23 53	25 56	30 56	36 56

Km.	119		auto 7068 7065	pers. 7058 7051	pers. 7060 7053
	Clasele: →		1.2.3	1.2.3	1.2.3
138	Adjud X 85	pl.	9 00	10 03	14 11
147	Urechești	↓	9 13	10 13	14 23
153	Bălca	pl.	9 24	10 24	14 34
161	Căluț	↓	9 33	10 36	14 43
167	Radlana	pl.	9 45	10 45	14 56
167	Onești	↓	9 56	10 55	15 05
176	Vilșoara (haltă)	sos.	10 06	11 05	15 17
180	Tg. Ocna	pl.	10 12	11 23	15 23
181	Saline	↓	10 22	11 26	15 29
186	Cireșoara (haltă)	pl.	10 35	11 33	15 36
191	Doftana Bacău	↓	10 49	11 49	15 50
196	Valea Uzului	pl.	10 59	11 54	16 00
203	Comănești X 120	sos.	11 08	12 03	16 09
	Moinești 120	pl.	11 19	12 15	16 21
	Moinești 120	↓	11 28	12 25	16 32
218	Comănești X 120	sos.	11 40	12 37	16 46
212	Asău	pl.	11 49	12 46	16 55
216	Caralița (haltă)	↓	12 09	12 59	17 16
224	Goloasa	pl.	12 22	13 10	17 30
228	Simbrea	↓	12 31	13 20	17 40
233	Brusturoasa (haltă)	sos.	12 42	13 32	17 52
	Palanca	pl.	12 55	13 45	18 08
238	Ghimeș	↓	13 04	13 54	18 20
247	Lunca de Mijloc	pl.	13 21	14 11	18 38
249	Tarcău (haltă)	↓	13 29	14 19	18 47
253	Păltiniș	pl.	13 37	14 27	18 56
261	Livezi Cluc	↓	14 20	15 10	19 30
267	Nădejde	pl.	14 21	15 11	19 41
273	Mihaileni	↓	14 31	15 21	19 51
279	Cluceu X 85	sos.	14 40	15 30	20 00
	Bragov 85	pl.	15 30	16 20	20 50

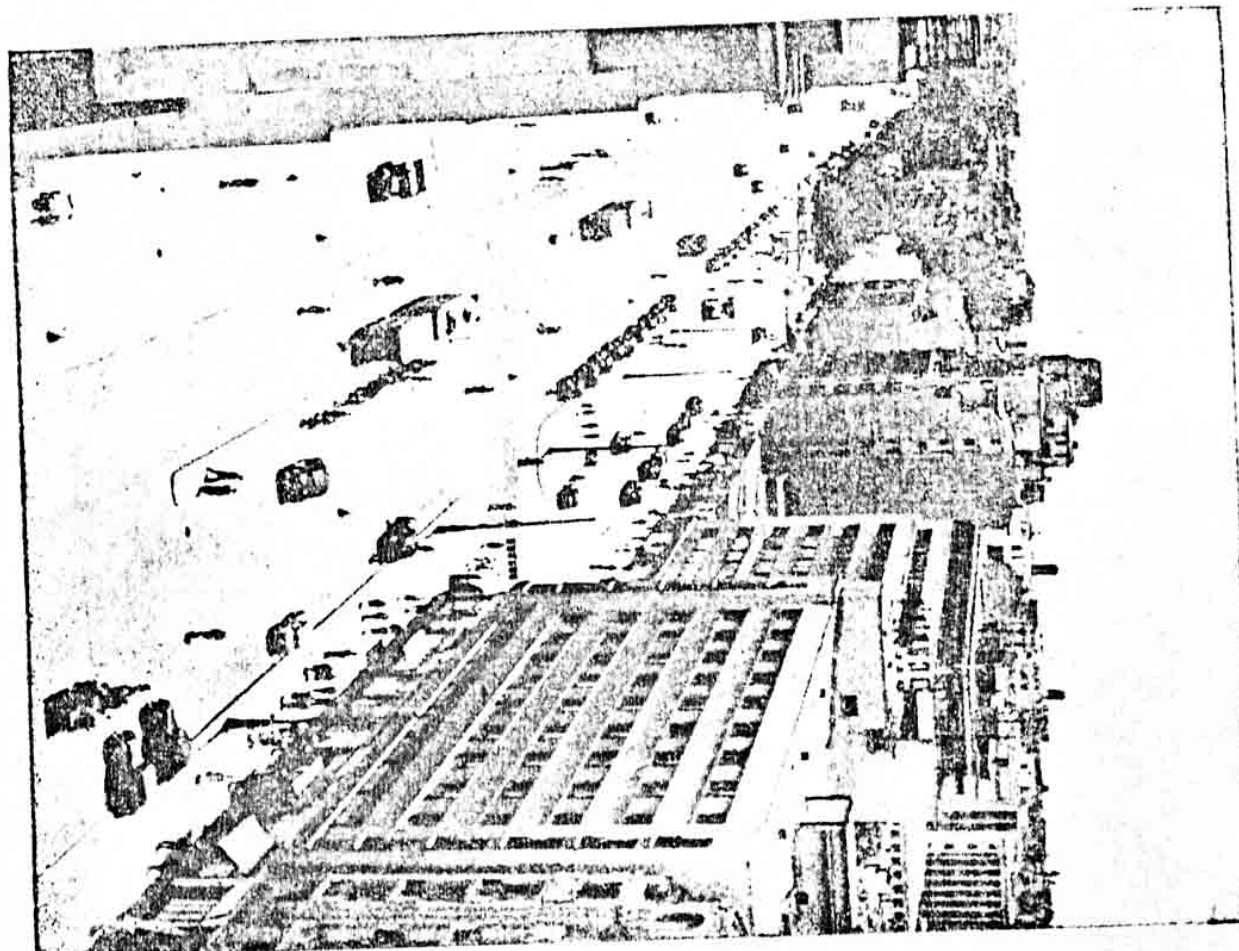
[illegible]

Vedere
das Bureauf

**Vue
de Bucarest**

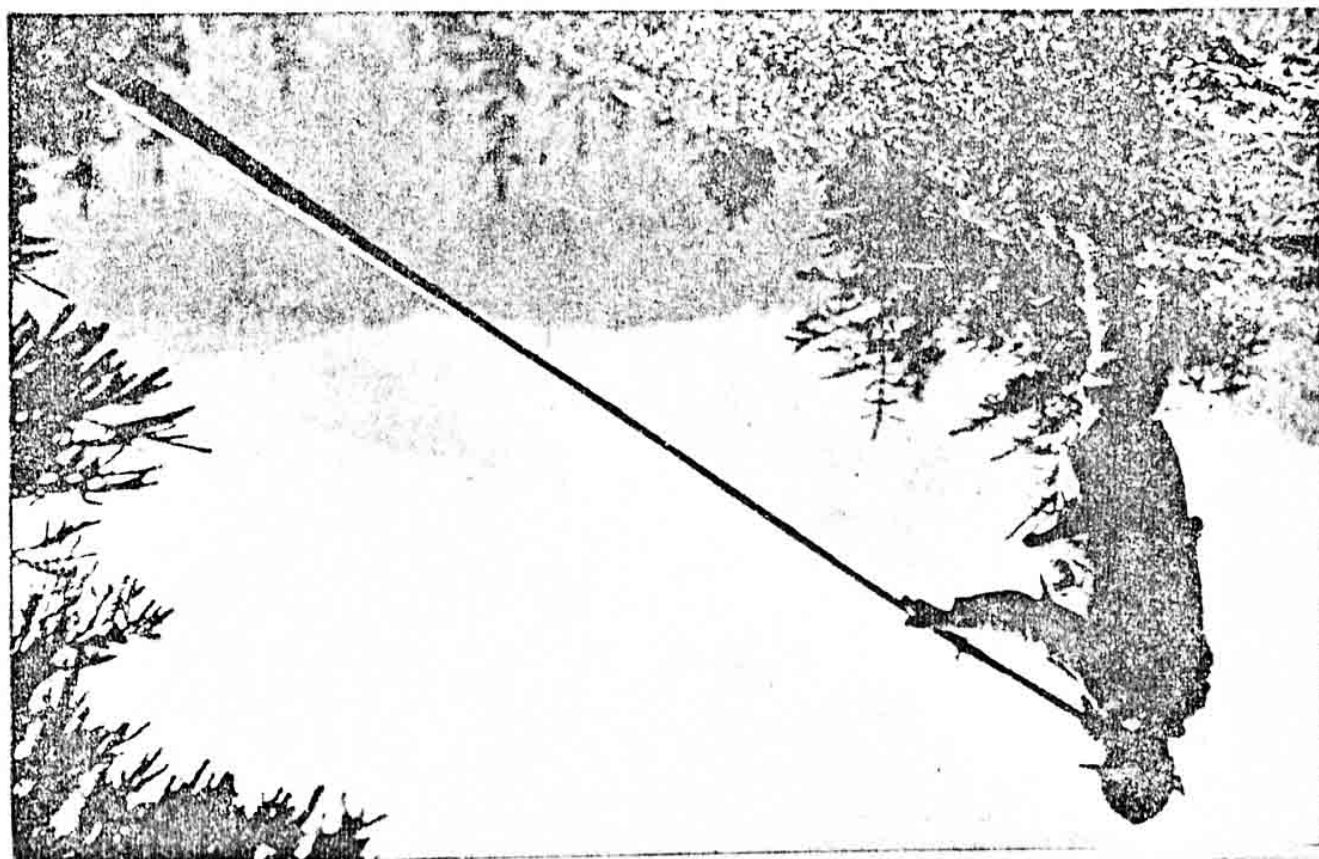

15

Km.	119	Clasele: →	pers.		pers.		acrel		pers.		pers.	
			3051	3043	3051	3043	309	3053	3041	3051	3043	3041
			1.2.3	1.2.3	1.2.3	1.2.3	1.2.3	1.2.3	1.2.3	1.2.3	1.2.3	1.2.3
	Reghin ♀ pl.				5 13		9 36		16 47			
431	Petelea (haltă)				5 24				16 57			
436	Periş Mureş				5 32				17 05			
440	Gorneşti Mureş (h.)				5 38				17 11			
443	Dumbrăvioara				5 44				17 18			
447	Ernel (haltă)				5 51				17 25			
					5 56				17 30			
450	Sângeorge de M. h.				5 57				17 31			
455	T. Mureş Norl				6 05				17 39			
455	Tg. Mureş ♀ 121,123 sos.				6 10		10 13		17 45			
	Praid 123 sos.						21 55					
	Lechinta 121											
	Tg. Mureş ♀ 121,123 pl.				2 15				13 55	17 55		
464	Cristeşti Mureş h.				2 24				14 04	18 05		
467	Ungheni Mureş				2 31				14 11	18 13		
471	Vidrăsău (haltă)				2 44				14 24	18 26		
477	Sânpaul				2 53				14 33	18 35		
483	Cipău				3 03				14 43	18 45		
487	Iernuţ				3 10				14 50	18 52		
493	Cuci (haltă)				3 19				14 59	19 00		
496	Bogata				3 31				15 11	19 12	3114	
498	Luduş ♀ 124 sos.				3 42				15 22	19 23	3111	
	Bistriţa 124 sos.											
	Luduş ♀ 124 pl.				3 44				15 24	19 25	20 00	
505	Chetani (haltă)				3 59				15 39	19 40	20 18	
518	Gligoreşti (h.)				4 05				15 52	19 46	20 25	
511	Gura Arieşului (h.)				4 19				16 05	19 59	20 41	
518	Războieni X 60,61 sos.				4 25				16 10	20 05	20 47	
	Cluj 60 sos.				7 30		13 01		20 01	1 27	1 27	

Comănești - Moinești

0 10	1 34	2 20	10 08	14 11	19 40	11 26	15 29	20 53	6 35	13 00	pl. Adjud 119	sos.	3 07	8 00	11 53	16 29	—	—	—	—
1 34	2 20	2 40	11 26	15 29	20 53	6 35	13 00	19 40	20 53	21 00	Tg. Ocna 119	—	1 50	6 46	10 37	15 18	—	—	—	—
2 20	2 40	—	6 35	13 00	—	—	—	—	—	—	Ciceu 119	—	6 15	—	14 40	21 00	1 00	—	—	—
pers. 7071	mixt 7485	—	auto pers. M 7073	mixt 7487	auto pers. M 7075	—	—	—	—	—	Km. 120 Km.		pers. 7072	pers. 7074	pers. 7076	mixt 7486	mixt 7488	—	—	—
1.2.3	1.2.3	—	2.3	1.2.3	2.3	—	—	—	—	—	← Clasele: →		1.2.3	1.2.3	1.2.3	1.2.3	1.2.3	—	—	—
2 50	7 25	—	12 20	16 45	22 10	—	—	—	—	—	pl. Comănești 119	sos.	8 04	5 43	9 33	14 26	21 06	—	—	—
3 05	7 43	—	12 35	17 03	22 25	—	—	—	—	—	8 sos. Moinești	pl.	0 30	5 30	9 20	14 10	20 50	—	—	—

*) Se vor pune în circulație cu aviz special.

Band - Miheșul de Câmpie (linie îngustă)

13 45	—	—	—	—	—	pl. Tg. Mureș 121	sos.	—	—	9 00	—	—	—	—	—	—	—	—	—	—
Circ. dela T. Mureș	—	—	—	—	—	Juda 121	—	—	—	Circ. la T. Mureș	—	—	—	—	—	—	—	—	—	—
pers. 3155	—	—	—	—	—	Km. 122 Km.		pers. 3156	—	—	—	—	—	—	—	—	—	—	—	—
1.2.3	—	—	—	—	—	← Clasele: →		1.2.3	—	—	—	—	—	—	—	—	—	—	—	—
18 24	—	—	—	—	—	pl. Band 121	sos.	29	—	6 18	—	—	—	—	—	—	—	—	—	—
18 53	—	—	—	—	—	5 Grebeniș (haltă)	↑	23	—	5 56	—	—	—	—	—	—	—	—	—	—
19 10	—	—	—	—	—	8 Fănațe (haltă)	—	20	—	5 39	—	—	—	—	—	—	—	—	—	—
20 30	—	—	—	—	—	11 Pogăceaua Lac (h.)	—	17	—	5 23	—	—	—	—	—	—	—	—	—	—
20 55	—	—	—	—	—	15 Pogăceaua (haltă)	—	13	—	4 59	—	—	—	—	—	—	—	—	—	—
20 52	—	—	—	—	—	24 Seulia (haltă)	—	4	—	3 59	—	—	—	—	—	—	—	—	—	—
21 15	—	—	—	—	—	28 sos. Miheșul de Câmpie. pl.	—	—	—	3 35	—	—	—	—	—	—	—	—	—	—
—	—	—	—	—	—	sos. Bistrița 124	pl.	—	—	—	—	—	—	—	—	—	—	—	—	—

Târgu Mureș - Iuda - Lechința (linie îngustă)

pers. 3151	pers. 3155	—	—	—	—	Km. 121 Km.		pers. 3152	pers. 3156	—	—	—	—	—	—	—	—	—	—	—
1.2.3	1.2.3	—	—	—	—	← Clasele: →		1.2.3	1.2.3	—	—	—	—	—	—	—	—	—	—	—
13 45	15 35	—	—	—	—	pl. Tg. Mureș 119, 123	sos.	9	6 50	9 00	—	—	—	—	—	—	—	—	—	—
13 53	15 44	—	—	—	—	1 Tg. Mureș Transb.	↑	93	6 42	8 52	—	—	—	—	—	—	—	—	—	—
14 03	15 54	—	—	—	—	2 Mureșeni	—	94	6 30	8 41	—	—	—	—	—	—	—	—	—	—
14 15	16 06	—	—	—	—	5 Cristești Mureș	—	96	6 17	8 29	—	—	—	—	—	—	—	—	—	—
14 22	16 13	—	—	—	—	6 Punct de Intersecție	—	98	6 10	8 21	—	—	—	—	—	—	—	—	—	—
14 46	16 37	—	—	—	—	9 Nazna (haltă)	—	8	5 46	7 58	—	—	—	—	—	—	—	—	—	—
15 02	16 54	—	—	—	—	13 Berghia	—	83	5 31	7 43	—	—	—	—	—	—	—	—	—	—
16 14	18 09	—	—	—	—	27 Dealul Band	—	—	4 59	7 10	—	—	—	—	—	—	—	—	—	—
16 36	18 32	—	—	—	—	sos. Band 122	pl.	—	4 20	6 30	—	—	—	—	—	—	—	—	—	—
—	21 30	—	—	—	—	sos. Miheș. de Câmp 122	pl.	—	1 15	3 35	—	—	—	—	—	—	—	—	—	—
—	—	—	—	—	—	pl. Miheș. de Câmp 122	sos.	—	—	—	—	—	—	—	—	—	—	—	—	—
16 46	—	—	—	—	—	pl. Band 122	sos.	69	4 08	—	—	—	—	—	—	—	—	—	—	—
17 03	—	—	—	—	—	32 Mădăraș Mureș (h.)	↑	64	3 52	—	—	—	—	—	—	—	—	—	—	—
17 18	—	—	—	—	—	36 Sineai	—	60	3 37	—	—	—	—	—	—	—	—	—	—	—
17 28	—	—	—	—	—	38 Lechințoara (haltă)	—	58	3 28	—	—	—	—	—	—	—	—	—	—	—
17 42	—	—	—	—	—	41 Răciu (haltă)	—	51	3 14	—	—	—	—	—	—	—	—	—	—	—
18 00	—	—	—	—	—	47 Sănmartin	—	50	2 56	—	—	—	—	—	—	—	—	—	—	—
18 10	—	—	—	—	—	49 Crăești Mureș (h.)	—	47	2 45	—	—	—	—	—	—	—	—	—	—	—
18 45	—	—	—	—	—	57 Mîlaș (haltă)	—	34	2 19	—	—	—	—	—	—	—	—	—	—	—
18 59	—	—	—	—	—	60 Oroșfala (haltă)	—	33	1 56	—	—	—	—	—	—	—	—	—	—	—
19 36	—	—	—	—	—	66 Ocnița Mureș (haltă)	—	30	1 36	—	—	—	—	—	—	—	—	—	—	—
20 30	—	—	—	—	—	76 Teaca	—	20	0 22	—	—	—	—	—	—	—	—	—	—	—
20 42	—	—	—	—	—	sos. Iuda (haltă)	pl.	16	0 08	—	—	—	—	—	—	—	—	—	—	—
20 43	—	—	—	—	—	84 Dipsa	↑	11	0 07	—	—	—	—	—	—	—	—	—	—	—
21 07	—	—	—	—	—	87 Galații Bistriței (h.)	—	9	23 44	—	—	—	—	—	—	—	—	—	—	—
21 21	—	—	—	—	—	89 Tonciu	—	7	23 30	—	—	—	—	—	—	—	—	—	—	—
21 34	—	—	—	—	—	sos. Lechința	pl.	—	23 17	—	—	—	—	—	—	—	—	—	—	—
21 55	—	—	—	—	—	—	—	—	22 55	—	—	—	—	—	—	—	—	—	—	—

Tg. Mureș - Praid (linie îngustă)

						11 30																																																																																																																																																																																																																																																																																																																																																																																																																																																																																																																																																																																																																																																																																																																																																																																																																																																																																																																																																																																																																																																																																																																																																																																																																																																																																																																																																																																																															</
--	--	--	--	--	--	-------	--	--	--	--	--	--	--	--	--	--	--	--	--	--	--	--	--	--	--	--	--	--	--	--	--	--	--	--	--	--	--	--	--	--	--	--	--	--	--	--	--	--	--	--	--	--	--	--	--	--	--	--	--	--	--	--	--	--	--	--	--	--	--	--	--	--	--	--	--	--	--	--	--	--	--	--	--	--	--	--	--	--	--	--	--	--	--	--	--	--	--	--	--	--	--	--	--	--	--	--	--	--	--	--	--	--	--	--	--	--	--	--	--	--	--	--	--	--	--	--	--	--	--	--	--	--	--	--	--	--	--	--	--	--	--	--	--	--	--	--	--	--	--	--	--	--	--	--	--	--	--	--	--	--	--	--	--	--	--	--	--	--	--	--	--	--	--	--	--	--	--	--	--	--	--	--	--	--	--	--	--	--	--	--	--	--	--	--	--	--	--	--	--	--	--	--	--	--	--	--	--	--	--	--	--	--	--	--	--	--	--	--	--	--	--	--	--	--	--	--	--	--	--	--	--	--	--	--	--	--	--	--	--	--	--	--	--	--	--	--	--	--	--	--	--	--	--	--	--	--	--	--	--	--	--	--	--	--	--	--	--	--	--	--	--	--	--	--	--	--	--	--	--	--	--	--	--	--	--	--	--	--	--	--	--	--	--	--	--	--	--	--	--	--	--	--	--	--	--	--	--	--	--	--	--	--	--	--	--	--	--	--	--	--	--	--	--	--	--	--	--	--	--	--	--	--	--	--	--	--	--	--	--	--	--	--	--	--	--	--	--	--	--	--	--	--	--	--	--	--	--	--	--	--	--	--	--	--	--	--	--	--	--	--	--	--	--	--	--	--	--	--	--	--	--	--	--	--	--	--	--	--	--	--	--	--	--	--	--	--	--	--	--	--	--	--	--	--	--	--	--	--	--	--	--	--	--	--	--	--	--	--	--	--	--	--	--	--	--	--	--	--	--	--	--	--	--	--	--	--	--	--	--	--	--	--	--	--	--	--	--	--	--	--	--	--	--	--	--	--	--	--	--	--	--	--	--	--	--	--	--	--	--	--	--	--	--	--	--	--	--	--	--	--	--	--	--	--	--	--	--	--	--	--	--	--	--	--	--	--	--	--	--	--	--	--	--	--	--	--	--	--	--	--	--	--	--	--	--	--	--	--	--	--	--	--	--	--	--	--	--	--	--	--	--	--	--	--	--	--	--	--	--	--	--	--	--	--	--	--	--	--	--	--	--	--	--	--	--	--	--	--	--	--	--	--	--	--	--	--	--	--	--	--	--	--	--	--	--	--	--	--	--	--	--	--	--	--	--	--	--	--	--	--	--	--	--	--	--	--	--	--	--	--	--	--	--	--	--	--	--	--	--	--	--	--	--	--	--	--	--	--	--	--	--	--	--	--	--	--	--	--	--	--	--	--	--	--	--	--	--	--	--	--	--	--	--	--	--	--	--	--	--	--	--	--	--	--	--	--	--	--	--	--	--	--	--	--	--	--	--	--	--	--	--	--	--	--	--	--	--	--	--	--	--	--	--	--	--	--	--	--	--	--	--	--	--	--	--	--	--	--	--	--	--	--	--	--	--	--	--	--	--	--	--	--	--	--	--	--	--	--	--	--	--	--	--	--	--	--	--	--	--	--	--	--	--	--	--	--	--	--	--	--	--	--	--	--	--	--	--	--	--	--	--	--	--	--	--	--	--	--	--	--	--	--	--	--	--	--	--	--	--	--	--	--	--	--	--	--	--	--	--	--	--	--	--	--	--	--	--	--	--	--	--	--	--	--	--	--	--	--	--	--	--	--	--	--	--	--	--	--	--	--	--	--	--	--	--	--	--	--	--	--	--	--	--	--	--	--	--	--	--	--	--	--	--	--	--	--	--	--	--	--	--	--	--	--	--	--	--	--	--	--	--	--	--	--	--	--	--	--	--	--	--	--	--	--	--	--	--	--	--	--	--	--	--	--	--	--	--	--	--	--	--	--	--	--	--	--	--	--	--	--	--	--	--	--	--	--	--	--	--	--	--	--	--	--	--	--	--	--	--	--	--	--	--	--	--	--	--	--	--	--	--	--	--	--	--	--	--	--	--	--	--	--	--	--	--	--	--	--	--	--	--	--	--	--	--	--	--	--	--	--	--	--	--	--	--	--	--	--	--	--	--	--	--	--	--	--	--	--	--	--	--	--	--	--	--	--	--	--	--	--	--	--	--	--	--	--	--	--	--	--	--	--	--	--	--	--	--	--	--	--	--	--	--	--	--	--	--	--	--	--	--	--	--	--	--	--	--	--	--	--	--	--	--	--	--	--	--	--	--	--	--	--	--	--	--	--	--	--	--	--	--	--	--	--	--	--	--	--	--	--	--	--	--	--	--	--	--	--	--	--	--	--	--	--	--	--	--	--	--	--	--	--	--	--	--	--	--	--	--	--	--	--	--	--	--	--	--	--	--	--	--	--	--	--	--	--	--	--	--	--	--	--	--	--	--	--	--	--	--	--	--	--	--	--	--	--	--	--	--	--	--	--	--	--	--	--	--	--	--	--	--	--	--	--	--	--	--	--	--	--	--	--	--	--	--	--	--	--	--	--	--	--	--	--	--	--	--	--	--	--	--	--	--	--	--	--	--	--	--	--	--	--	--	--	--	--	--	--	--	--	--	--	--	--	--	--	--	--	--	--	--	--	--	--	--	--	--	--	--	--	--	--	--	--	--	--	--	--	--	--	--	--	--	--	--	--	--	--	--	--	--	--	--	--	--	--	--	--	--	--	--	--	--	--	--	--	--	--	--	--	--	--	--	--	--	--	--	--	--	--	--	--	--	--	--	--	--	--	--	--	--	--	--	--	--	--	--	--	--	--	--	--	--	--	--	--	--	--	--	--	--	--	--	--	--	--	--	--	--	--	--	--	--	--	--	--	--	--	--	--	--	--	--	--	--	--	--	--	--	--	--	--	--	--	--	--	--	--	--	--	--	--	--	--	--	--	--	--	--	--	--	--	--	--	--	--	--	--	--	--	--	--	--	--	--	--	--	--	--	--	--	--	--	--	--	--	--	--	--	--	--	--	--	--	----

București Nord - București Obor - Ciulnița - Fetești - Constanța

Km.	125			pers. 8001	auto rapid M 85	pers. 8003	accel. 801	auto pers. M 8015	pers. 8005				
	Clasele: →			1,2,3	1,2	1,2,3	1,2,3	1,2,3	1,2,3				
	București Nord X 127, 34, 60, 85, 90, 109, 116, 132, 133, 137 . . . pl.			6 35	10 08	13 05	17 35		22 45				
7	Buc. Băneasa . . . ↓			6 50		13 23			23 00				
10	Herăstrău . . . ↓			6 59		13 41			23 09				
15	Bc. Obor 132 . . . pl.			7 10		13 52			23 20				
21	Pantellmon . . . ↓			7 16		13 58		18 10	23 26				
25	Aerostatie (haltă) . . . ↓			7 26		14 08		18 20	23 37				
26	Pasărea . . . ↓			7 32		14 14		18 26	23 44				
30	Cozieni (haltă) . . . ↓			7 39	10 36	14 21		18 32	23 51				
34	Brănești . . . ↓			7 46		14 28		18 39	23 58				
46	Fundulea . . . ↓			7 53		14 35		18 46	0 05				
53	Moștiștea (h) . . . ↓			8 06		14 48		19 09	0 19				
60	Sărulești . . . ↓			8 15		14 57		19 18	0 28				
65	Preasna . . . ↓			8 27		15 09		19 26	0 40				
74	Lehliu . . . ↓			8 37		15 19		19 37	0 50				
82	Sighireanu . . . ↓			8 48	11 11	15 30	18 42	19 57	1 02				
89	Dâlga . . . ↓			8 58		15 40		20 08	1 12				
94	Bogdana . . . ↓			9 07		15 49		20 19	1 22				
100	Ghîmpați . . . ↓			9 15		15 57		20 27	1 30				
106	Ivănnești . . . ↓			9 31		16 06		20 37	1 39				
113	Ciulnița X 127, 128 . . . sos.			9 41		16 15		20 46	1 49				
	Călărași 128 . . . sos.			9 50	11 41	16 24	19 17	20 56	1 58				
	Slobozia 127 . . . pl.				12 40	18 09	21 40	21 40	2 56				
	Slobozia 127 . . . pl.			11 13		18 40							
	Călărași 128 . . . ↓												
119	Ciulnița X 127, 128 . . . pl.			10 00	11 43	16 34	19 25		2 08				
125	Cosâmbesti . . . ↓			10 16		16 42			2 17				
132	Mărculești Ialomița . . . ↓			10 25		16 51			2 27				
141	Jegălia . . . ↓			10 34		17 01			2 37				
141	Bărăganu . . . ↓			10 46		17 14			2 50				
151	Fetești X 129 . . . sos.			10 57	12 11	17 25	20 02		3 01				

	Fetești 129 . . . pl.			8 30		8 30							
	Buzău 129 . . . ↓			6 15		6 15							
	Galați 116, 129 . . . ↓			6 40		6 40							
Km.	125			pers. 8001	auto rapid M 85	pers. 8003	accel. 801		pers. 8005				
	Clasele: →			1,2,3	1,2	1,2,3	1,2,3		1,2,3				
156	Fetești X 129 . . . pl.			11 07	12 13	17 35	20 09		3 11				
156	Borcea (haltă) . . . ↓	Circulă dela Negru Vodă		11 17		17 46			3 22				
157	Ovidiu . . . ↓			11 30		17 59			3 35				
167	Dunărea . . . ↓			11 42	12 32	18 11	20 32		3 47				
171	Cernavodă Pod . . . pl.			11 44	12 33	18 13	20 33		3 49				
176	Saligny . . . ↓			11 53		18 22			3 58				
184	Mircea Vodă . . . ↓			12 03		18 32			4 08				
190	Ramificație . . . ↓			8096		8098							
194	Medjidia X 130, 131 . . . sos.			12 16	12 54	8093	18 48	20 56	4 22				
	Tulcea Port 130 . . . sos.			21 20	20 20				10 34				
	Negru Vodă 130 . . . ↓					23 10	23 10						
200	Medjidia X 130 131 . . . pl.			5 32	12 19	18 13	18 51	20 57	4 25				
203	Castelu (h) . . . ↓			5 40		18 21			4 37				
207	Dorobanțu . . . ↓			5 46	12 31	18 27	19 03		4 48				
211	Poarta Albă (h) . . . ↓			5 52		18 33			4 59				
215	Basarabi . . . ↓			6 00	12 42	18 41	19 14		5 09				
215	Canton 125 . . . ↓			6 06		18 47			5 10				
219	Valul Traian . . . ↓			6 13	12 53	18 54	19 26		5 18				
225	Palas . . . ↓			6 21	13 03	19 02	19 36						
231	Palas . . . ↓			6 23	13 04	19 04	19 37	21 35					
	Constanța 131 . . . pl.			6 32	13 12	19 12	19 45						
	Palas . . . ↓												
	Constanța Port . . . sos.												
	Constanța Port . . . pl.												
	Istanbul . . . sos.												
	Pireu . . . ↓												
	Alexandria . . . ↓												

Școala de Tragere - Mamaia - Constanța - Vasile Roaită - Mangalia

[illegible]

* Se vor pune în circulație cu aviz special.

Eforie - Techirghiol

		auto pers. M 8117	auto pers. M 8111	auto pers. M 8119	auto pers. M 8113	auto pers. M 8121	auto pers. M 8115	Km.	126	Km.	auto pers. M 8112	auto pers. M 8118	auto pers. M 8114	auto pers. M 8120	auto pers. M 8116	auto pers. M 8122		
		2.3	2.3	2.3	2.3	2.3	2.3				← Clasele: →	2.3	2.3	2.3	2.3	2.3	2.3	
		circ. Ia Mang.	circ. Ia C-ja	circ. Ia Mang.	circ. Ia C-ja	circ. Ia Mang.	circ. Ia C-ja	3	pl. Eforie 7 125 . . . sos. sos. Techirghiol . . . pl.	3	circ. Ia C-ja	circ. Ia Mang.	circ. Ia C-ja	circ. Ia Mang.	circ. Ia C-ja	circ. Ia Mang.		
—	—	5 39 5 46	7 55 8 02	11 42 11 49	14 15 14 22	17 56 18 03	20 55 20 42				6 00 5 53	8 16 8 09	12 03 11 56	14 35 14 29	18 17 18 10	20 56 20 49	—	—

Ciulnița - Slobozia Veche

— 22 45 — — 6 35 — — 13 05 — — —	— 23 25 — — 7 16 — — 13 58 — — 18 10 —	— 23 00 — — 6 48 — — 13 45 — — 17 47 —	— 1 20 5 25 8 00 13 30 17 30 — — 19 30 —	pl. București Nord 125 sos. — — —	— — — — 11 00 — — 20 40 —									
— 23 25 — — 7 16 — — 13 58 — — 18 10 —	— 23 00 — — 6 48 — — 13 45 — — 17 47 —	— 1 20 5 25 8 00 13 30 17 30 — — 19 30 —	— 23 25 — — 7 16 — — 13 58 — — 18 10 —	• București Obor 125 — — —	— 8 58 — — — — 19 58 —									
— 23 00 — — 6 48 — — 13 45 — — 17 47 —	— 1 20 5 25 8 00 13 30 17 30 — — 19 30 —	— 23 25 — — 7 16 — — 13 58 — — 18 10 —	— 23 00 — — 6 48 — — 13 45 — — 17 47 —	• Constanta 125 — — —	— — — — 13 12 — — 19 45 —									
— 1 20 5 25 8 00 13 30 17 30 — — 19 30 —	— 23 25 — — 7 16 — — 13 58 — — 18 10 —	— 23 00 — — 6 48 — — 13 45 — — 17 47 —	— 1 20 5 25 8 00 13 30 17 30 — — 19 30 —	• Călărași 128 — — —	— 6 40 — — 7 45 9 52 12 40 18 09 —									
pers. 7034 7031	auto pers. M 80171	auto pers. M 8073	auto pers. M 8075	pers. 8052 8053	auto pers. M 8077	km.	127	km.	pers. 8051 8054	auto pers. M 8072	pers. 7032 7033	auto pers. M 8074	auto pers. M 8076	auto pers. M 8078
1.2.3	2.3	2.3	2.3	1.2.3	2.3	km.	← Clasele: →	km.	1.2.3	2.3	1.2.3	2.3	2.3	2.3
circ. dela Călărași				circ. dela Călărași					circ. la Călărași		circ. la Călărași			
— 2 32 — — 6 10 — — 10 48 — — 15 04 — — 18 15 — — 21 04 —	— 2 42 — — 6 20 — — 10 58 — — 15 14 — — 18 25 — — 21 14 —	— 2 50 — — 6 30 — — 11 07 — — 15 24 — — 18 33 — — 21 24 —	— 2 56 — — 6 36 — — 11 13 — — 15 30 — — 18 40 — — 21 50 —	— 2 32 — — 6 10 — — 10 48 — — 15 04 — — 18 15 — — 21 04 —	— 2 42 — — 6 20 — — 10 58 — — 15 14 — — 18 25 — — 21 14 —	— 2 50 — — 6 30 — — 11 07 — — 15 24 — — 18 33 — — 21 24 —	— 2 56 — — 6 36 — — 11 13 — — 15 30 — — 18 40 — — 21 50 —	pl. Ciulnița X 125, 128 sos. — — —	17 5 55 — — 7 07 — — 8 50 — — 11 56 — — 16 11 — — 22 06 —					
— 2 42 — — 6 20 — — 10 58 — — 15 14 — — 18 25 — — 21 14 —	— 2 50 — — 6 30 — — 11 07 — — 15 24 — — 18 33 — — 21 24 —	— 2 56 — — 6 36 — — 11 13 — — 15 30 — — 18 40 — — 21 50 —	— 2 32 — — 6 10 — — 10 48 — — 15 04 — — 18 15 — — 21 04 —	— 2 42 — — 6 20 — — 10 58 — — 15 14 — — 18 25 — — 21 14 —	— 2 50 — — 6 30 — — 11 07 — — 15 24 — — 18 33 — — 21 24 —	— 2 56 — — 6 36 — — 11 13 — — 15 30 — — 18 40 — — 21 50 —	— 2 32 — — 6 10 — — 10 48 — — 15 04 — — 18 15 — — 21 04 —	7 10 10 4 5 23	— 5 46 — — 6 58 — — 8 38 — — 11 47 — — 16 02 — — 21 57 —					
— 2 50 — — 6 30 — — 11 07 — — 15 24 — — 18 33 — — 21 24 —	— 2 56 — — 6 36 — — 11 13 — — 15 30 — — 18 40 — — 21 50 —	— 2 32 — — 6 10 — — 10 48 — — 15 04 — — 18 15 — — 21 04 —	— 2 42 — — 6 20 — — 10 58 — — 15 14 — — 18 25 — — 21 14 —	— 2 50 — — 6 30 — — 11 07 — — 15 24 — — 18 33 — — 21 24 —	— 2 56 — — 6 36 — — 11 13 — — 15 30 — — 18 40 — — 21 50 —	— 2 32 — — 6 10 — — 10 48 — — 15 04 — — 18 15 — — 21 04 —	— 2 42 — — 6 20 — — 10 58 — — 15 14 — — 18 25 — — 21 14 —	13 17 sos. Ciulnița (haltă) — — —	4 5 37 — — 6 49 — — 8 27 — — 11 38 — — 15 53 — — 21 48 —					
— 2 56 — — 6 36 — — 11 13 — — 15 30 — — 18 40 — — 21 50 —	— 2 32 — — 6 10 — — 10 48 — — 15 04 — — 18 15 — — 21 04 —	— 2 42 — — 6 20 — — 10 58 — — 15 14 — — 18 25 — — 21 14 —	— 2 50 — — 6 30 — — 11 07 — — 15 24 — — 18 33 — — 21 24 —	— 2 56 — — 6 36 — — 11 13 — — 15 30 — — 18 40 — — 21 50 —	— 2 32 — — 6 10 — — 10 48 — — 15 04 — — 18 15 — — 21 04 —	— 2 42 — — 6 20 — — 10 58 — — 15 14 — — 18 25 — — 21 14 —	— 2 50 — — 6 30 — — 11 07 — — 15 24 — — 18 33 — — 21 24 —	17 10 4 5 23	— 5 23 — — 6 42 — — 8 18 — — 11 30 — — 15 45 — — 21 40 —					
— 2 32 — — 6 10 — — 10 48 — — 15 04 — — 18 15 — — 21 04 —	— 2 42 — — 6 20 — — 10 58 — — 15 14 — — 18 25 — — 21 14 —	— 2 50 — — 6 30 — — 11 07 — — 15 24 — — 18 33 — — 21 24 —	— 2 56 — — 6 36 — — 11 13 — — 15 30 — — 18 40 — — 21 50 —	— 2 32 — — 6 10 — — 10 48 — — 15 04 — — 18 15 — — 21 04 —	— 2 42 — — 6 20 — — 10 58 — — 15 14 — — 18 25 — — 21 14 —	— 2 50 — — 6 30 — — 11 07 — — 15 24 — — 18 33 — — 21 24 —	— 2 56 — — 6 36 — — 11 13 — — 15 30 — — 18 40 — — 21 50 —	pl. Slobozia Veche 1 95 pl. — — —	— 5 55 — — 7 07 — — 8 50 — — 11 56 — — 16 11 — — 22 06 —					
— 2 42 — — 6 20 — — 10 58 — — 15 14 — — 18 25 — — 21 14 —	— 2 50 — — 6 30 — — 11 07 — — 15 24 — — 18 33 — — 21 24 —	— 2 56 — — 6 36 — — 11 13 — — 15 30 — — 18 40 — — 21 50 —	— 2 32 — — 6 10 — — 10 48 — — 15 04 — — 18 15 — — 21 04 —	— 2 42 — — 6 20 — — 10 58 — — 15 14 — — 18 25 — — 21 14 —	— 2 50 — — 6 30 — — 11 07 — — 15 24 — — 18 33 — — 21 24 —	— 2 56 — — 6 36 — — 11 13 — — 15 30 — — 18 40 — — 21 50 —	— 2 32 — — 6 10 — — 10 48 — — 15 04 — — 18 15 — — 21 04 —	17 10	— 5 46 — — 6 58 — — 8 38 — — 11 47 — — 16 02 — — 21 57 —					
— 2 50 — — 6 30 — — 11 07 — — 15 24 — — 18 33 — — 21 24 —	— 2 56 — — 6 36 — — 11 13 — — 15 30 — — 18 40 — — 21 50 —	— 2 32 — — 6 10 — — 10 48 — — 15 04 — — 18 15 — — 21 04 —	— 2 42 — — 6 20 — — 10 58 — — 15 14 — — 18 25 — — 21 14 —	— 2 50 — — 6 30 — — 11 07 — — 15 24 — — 18 33 — — 21 24 —	— 2 56 — — 6 36 — — 11 13 — — 15 30 — — 18 40 — — 21 50 —	— 2 32 — — 6 10 — — 10 48 — — 15 04 — — 18 15 — — 21 04 —	— 2 42 — — 6 20 — — 10 58 — — 15 14 — — 18 25 — — 21 14 —	13 17 sos. Ciulnița (haltă) — — —	4 5 37 — — 6 49 — — 8 27 — — 11 38 — — 15 53 — — 21 48 —					
— 2 56 — — 6 36 — — 11 13 — — 15 30 — — 18 40 — — 21 50 —	— 2 32 — — 6 10 — — 10 48 — — 15 04 — — 18 15 — — 21 04 —	— 2 42 — — 6 20 — — 10 58 — — 15 14 — — 18 25 — — 21 14 —	— 2 50 — — 6 30 — — 11 07 — — 15 24 — — 18 33 — — 21 24 —	— 2 56 — — 6 36 — — 11 13 — — 15 30 — — 18 40 — — 21 50 —	— 2 32 — — 6 10 — — 10 48 — — 15 04 — — 18 15 — — 21 04 —	— 2 42 — — 6 20 — — 10 58 — — 15 14 — — 18 25 — — 21 14 —	— 2 50 — — 6 30 — — 11 07 — — 15 24 — — 18 33 — — 21 24 —	17 10 4 5 23	— 5 23 — — 6 42 — — 8 18 — — 11 30 — — 15 45 — — 21 40 —					
— 2 32 — — 6 10 — — 10 48 — — 15 04 — — 18 15 — — 21 04 —	— 2 42 — — 6 20 — — 10 58 — — 15 14 — — 18 25 — — 21 14 —	— 2 50 — — 6 30 — — 11 07 — — 15 24 — — 18 33 — — 21 24 —	— 2 56 — — 6 36 — — 11 13 — — 15 30 — — 18 40 — — 21 50 —	— 2 32 — — 6 10 — — 10 48 — — 15 04 — — 18 15 — — 21 04 —	— 2 42 — — 6 20 — — 10 58 — — 15 14 — — 18 25 — — 21 14 —	— 2 50 — — 6 30 — — 11 07 — — 15 24 — — 18 33 — — 21 24 —	— 2 56 — — 6 36 — — 11 13 — — 15 30 — — 18 40 — — 21 50 —	pl. Slobozia Veche 1 95 pl. — — —	— 5 55 — — 7 07 — — 8 50 — — 11 56 — — 16 11 — — 22 06 —					
— 2 42 — — 6 20 — — 10 58 — — 15 14 — — 18 25 — — 21 14 —	— 2 50 — — 6 30 — — 11 07 — — 15 24 — — 18 33 — — 21 24 —	— 2 56 — — 6 36 — — 11 13 — — 15 30 — — 18 40 — — 21 50 —	— 2 32 — — 6 10 — — 10 48 — — 15 04 — — 18 15 — — 21 04 —	— 2 42 — — 6 20 — — 10 58 — — 15 14 — — 18 25 — — 21 14 —	— 2 50 — — 6 30 — — 11 07 — — 15 24 — — 18 33 — — 21 24 —	— 2 56 — — 6 36 — — 11 13 — — 15 30 — — 18 40 — — 21 50 —	— 2 32 — — 6 10 — — 10 48 — — 15 04 — — 18 15 — — 21 04 —	17 10	— 5 46 — — 6 58 — — 8 38 — — 11 47 — — 16 02 — — 21 57 —					
— 2 50 — — 6 30 — — 11 07 — — 15 24 — — 18 33 — — 21 24 —	— 2 56 — — 6 36 — — 11 13 — — 15 30 — — 18 40 — — 21 50 —	— 2 32 — — 6 10 — — 10 48 — — 15 04 — — 18 15 — — 21 04 —	— 2 42 — — 6 20 — — 10 58 — — 15 14 — — 18 25 — — 21 14 —	— 2 50 — — 6 30 — — 11 07 — — 15 24 — — 18 33 — — 21 24 —	— 2 56 — — 6 36 — — 11 13 — — 15 30 — — 18 40 — — 21 50 —	— 2 32 — — 6 10 — — 10 48 — — 15 04 — — 18 15 — — 21 04 —	— 2 42 — — 6 20 — — 10 58 — — 15 14 — — 18 25 — — 21 14 —	13 17 sos. Ciulnița (haltă) — — —	4 5 37 — — 6 49 — — 8 27 — — 11 38 — — 15 53 — — 21 48 —					
— 2 56 — — 6 36 — — 11 13 — — 15 30 — — 18 40 — — 21 50 —	— 2 32 — — 6 10 — — 10 48 — — 15 04 — — 18 15 — — 21 04 —	— 2 42 — — 6 20 — — 10 58 — — 15 14 — — 18 25 — — 21 14 —	— 2 50 — — 6 30 — — 11 07 — — 15 24 — — 18 33 — — 21 24 —	— 2 56 — — 6 36 — — 11 13 — — 15 30 — — 18 40 — — 21 50 —	— 2 32 — — 6 10 — — 10 48 — — 15 04 — — 18 15 — — 21 04 —	— 2 42 — — 6 20 — — 10 58 — — 15 14 — — 18 25 — — 21 14 —	— 2 50 — — 6 30 — — 11 07 — — 15 24 — — 18 33 — — 21 24 —	17 10 4 5 23	— 5 23 — — 6 42 — — 8 18 — — 11 30 — — 15 45 — — 21 40 —					
— 2 32 — — 6 10 — — 10 48 — — 15 04 — — 18 15 — — 21 04 —	— 2 42 — — 6 20 — — 10 58 — — 15 14 — — 18 25 — — 21 14 —	— 2 50 — — 6 30 — — 11 07 — — 15 24 — — 18 33 — — 21 24 —	— 2 56 — — 6 36 — — 11 13 — — 15 30 — — 18 40 — — 21 50 —	— 2 32 — — 6 10 — — 10 48 — — 15 04 — — 18 15 — — 21 04 —	— 2 42 — — 6 20 — — 10 58 — — 15 14 — — 18 25 — — 21 14 —	— 2 50 — — 6 30 — — 11 07 — — 15 24 — — 18 33 — — 21 24 —	— 2 56 — — 6 36 — — 11 13 — — 15 30 — — 18 40 — — 21 50 —	pl. Slobozia Veche 1 95 pl. — — —	— 5 55 — — 7 07 — — 8 50 — — 11 56 — — 16 11 — — 22 06 —					
— 2 42 — — 6 20 — — 10 58 — — 15 14 — — 18 25 — — 21 14 —	— 2 50 — — 6 30 — — 11 07 — — 15 24 — — 18 33 — — 21 24 —	— 2 56 — — 6 36 — — 11 13 — — 15 30 — — 18 40 — — 21 50 —	— 2 32 — — 6 10 — — 10 48 — — 15 04 — — 18 15 — — 21 04 —	— 2 42 — — 6 20 — — 10 58 — — 15 14 — — 18 25 — — 21 14 —	— 2 50 — — 6 30 — — 11 07 — — 15 24 — — 18 33 — — 21 24 —	— 2 56 — — 6 36 — — 11 13 — — 15 30 — — 18 40 — — 21 50 —	— 2 32 — — 6 10 — — 10 48 — — 15 04 — — 18 15 — — 21 04 —	17 10	— 5 46 — — 6 58 — — 8 38 — — 11 47 — — 16 02 — — 21 57 —					
— 2 50 — — 6 30 — — 11 07 — — 15 24 — — 18 33 — — 21 24 —	— 2 56 — — 6 36 — — 11 13 — — 15 30 — — 18 40 — — 21 50 —	— 2 32 — — 6 10 — — 10 48 — — 15 04 — — 18 15 — — 21 04 —	— 2 42 — — 6 20 — — 10 58 — — 15 14 — — 18 25 — — 21 14 —	— 2 50 — — 6 30 — — 11 07 — — 15 24 — — 18 33 — — 21 24 —	— 2 56 — — 6 36 — — 11 13 — — 15 30 — — 18 40 — — 21 50 —	— 2 32 — — 6 10 — — 10 48 — — 15 04 — — 18 15 — — 21 04 —	— 2 42 — — 6 20 — — 10 58 — — 15 14 — — 18 25 — — 21 14 —	13 17 sos. Ciulnița (haltă) — — —	4 5 37 — — 6 49 — — 8 27 — — 11 38 — — 15 53 — — 21 48 —					
— 2 56 — — 6 36 — — 11 13 — — 15 30 — — 18 40 — — 21 50 —	— 2 32 — — 6 10 — — 10 48 — — 15 04 — — 18 15 — — 21 04 —	— 2 42 — — 6 20 — — 10 58 — — 15 14 — — 18 25 — — 21 14 —	— 2 50 — — 6 30 — — 11 07 — — 15 24 — — 18 33 — — 21 24 —	— 2 56 — — 6 36 — — 11 13 — — 15 30 — — 18 40 — — 21 50 —	— 2 32 — — 6 10 — — 10 48 — — 15 04 — — 18 15 — — 21 04 —	— 2 42 — — 6 20 — — 10 58 — — 15 14 — — 18 25 — — 21 14 —	— 2 50 — — 6 30 — — 11 07 — — 15 24 — — 18 33 — — 21 24 —	17 10 4 5 23	— 5 23 — — 6 42 — — 8 18 — — 11 30 — — 15 45 — — 21 40 —					
— 2 32 — — 6 10 — — 10 48 — — 15 04 — — 18 15 — — 21 04 —	— 2 42 — — 6 20 — — 10 58 — — 15 14 — — 18 25 — — 21 14 —	— 2 50 — — 6 30 — — 11 07 — — 15 24 — — 18 33 — — 21 24 —	— 2 56 — — 6 36 — — 11 13 — — 15 30 — — 18 40 — — 21 50 —	— 2 32 — — 6 10 — — 10 48 — — 15 04 — — 18 15 — — 21 04 —	— 2 42 — — 6 20 — — 10 58 — — 15 14 — — 18 25 — — 21 14 —	— 2 50 — — 6 30 — — 11 07 — — 15 24 — — 18 33 — — 21 24 —	— 2 56 — — 6 36 — — 11 13 — — 15 30 — — 18 40 — — 21 50 —	pl. Slobozia Veche 1 95 pl. — — —	— 5 55 — — 7 07 — — 8 50 — — 11 56 — — 16 11 — — 22 06 —					
— 2 42 — — 6 20 — — 10 58 — — 15 14 — — 18 25 — — 21 14 —	— 2 50 — — 6 30 — — 11 07 — — 15 24 — — 18 33 — — 21 24 —	— 2 56 — — 6 36 — — 11 13 — — 15 30 — — 18 40 — — 21 50 —	— 2 32 — — 6 10 — — 10 48 — — 15 04 — — 18 15 — — 21 04 —	— 2 42 — — 6 20 — — 10 58 — — 15 14 — — 18 25 — — 21 14 —	— 2 50 — — 6 30 — — 11 07 — — 15 24 — — 18 33 — — 21 24 —	— 2 56 — — 6 36 — — 11 13 — — 15 30 — — 18 40 — — 21 50 —	— 2 32 — — 6 10 — — 10 48 — — 15 04 — — 18 15 — — 21 04 —	17 10	— 5 46 — — 6 58 — — 8 38 — — 11 47 — — 16 02 — — 21 57 —					
— 2 50 — — 6 30 — — 11 07 — — 15 24 — — 18 33 — — 21 24 —	— 2 56 — — 6 36 — — 11 13 — — 15 30 — — 18 40 — — 21 50 —	— 2 32 — — 6 10 — — 10 48 — — 15 04 — — 18 15 — — 21 04 —	— 2 42 — — 6 20 — — 10 58 — — 15 14 — — 18 25 — — 21 14 —	— 2 50 — — 6 30 — — 11 07 — — 15 24 — — 18 33 — — 21 24 —	— 2 56 — — 6 36 — — 11 13 — — 15 30 — — 18 40 — — 21 50 —	— 2 32 — — 6 10 — — 10 48 — — 15 04 — — 18 15 — — 21 04 —	— 2 42 — — 6 20 — — 10 58 — — 15 14 — — 18 25 — — 21 14 —	13 17 sos. Ciulnița (haltă) — — —	4 5 37 — — 6 49 — — 8 27 — — 11 38 — — 15 53 — — 21 48 —					
— 2 56 — — 6 36 — — 11 13 — — 15 30 — — 18 40 — — 21 50 —	— 2 32 — — 6 10 — — 10 48 — — 15 04 — — 18 15 — — 21 04 —	— 2 42 — — 6 20 — — 10 58 — — 15 14 — — 18 25 — — 21 14 —	— 2 50 — — 6 30 — — 11 07 — — 15 24 — — 18 33 — — 21 24 —	— 2 56 — — 6 36 — — 11 13 — — 15 30 — — 18 40 — — 21 50 —	— 2 32 — — 6 10 — — 10 48 — — 15 04 — — 18 15 — — 21 04 —	— 2 42 — — 6 20 — — 10 58 — — 15 14 — — 18 25 — — 21 14 —	— 2 50 — — 6 30 — — 11 07 — — 15 24 — — 18 33 — — 21 24 —	17 10 4 5 23	— 5 23 — — 6 42 — — 8 18 — — 11 30 — — 15 45 — — 21 40 —					
— 2 32 — — 6 10 — — 10 48 — — 15 04 — — 18 15 — — 21 04 —	— 2 42 — — 6 20 — — 10 58 — — 15 14 — — 18 25 — — 21 14 —	— 2 50 — — 6 30 — — 11 07 — — 15 24 — — 18 33 — — 21 24 —	— 2 56 — — 6 36 — — 11 13 — — 15 30 — — 18 40 — — 21 50 —	— 2 32 — — 6 10 — — 10 48 — — 15 04 — — 18 15 — — 21 04 —	— 2 42 — — 6 20 — — 10 58 — — 15 14 — — 18 25 — — 21 14 —	— 2 50 — — 6 30 — — 11 07 — — 15 24 — — 18 33 — — 21 24 —	— 2 56 — — 6 36 — — 11 13 — — 15 30 — — 18 40 — — 21 50 —	pl. Slobozia Veche 1 95 pl. — — —	— 5 55 — — 7 07 — — 8 50 — — 11 56 — — 16 11 — — 22 06 —					
— 2 42 — — 6 20 — — 10 58 — — 15 14 — — 18 25 — — 21 14 —	— 2 50 — — 6 30 — — 11 07 — — 15 24 — — 18 33 — — 21 24 —	— 2 56 — — 6 36 — — 11 13 — — 15 30 — — 18 40 — — 21 50 —	— 2 32 — — 6 10 — — 10 48 — — 15 04 — — 18 15 — — 21 04 —	— 2 42 — — 6 20 — — 10 58 — — 15 14 — — 18 25 — — 21 14 —	— 2 50 — — 6 30 — — 11 07 — — 15 24 — — 18 33 — — 21 24 —	— 2 56 — — 6 36 — — 11 13 — — 15 30 — — 18 40 — — 21 50 —	— 2 32 — — 6 10 — — 10 48 — — 15 04 — — 18 15 — — 21 04 —	17 10	— 5 46 — — 6 58 — — 8 38 — — 11 47 — — 16 02 — — 21 57 —					
— 2 50 — — 6 30 — — 11 07 — — 15 24 — — 18 33 — — 21 24 —	— 2 56 — — 6 36 — — 11 13 — — 15 30 — — 18 40 — — 21 50 —	— 2 32 — — 6 10 — — 10 48 — — 15 04 — — 18 15 — — 21 04 —	— 2 42 — — 6 20 — — 10 58 — — 15 14 — — 18 25 — — 21 14 —	— 2 50 — — 6 30 — — 11 07 — — 15 24 — — 18 33 — — 21 24 —	— 2 56 — — 6 36 — — 11 13 — — 15 30 — — 18 40 — — 21 50 —	— 2 32 — — 6 10 — — 10 48 — — 15 04 — — 18 15 — — 21 04 —	— 2 42 — — 6 20 — — 10 58 — — 15 14 — — 18 25 — — 21 14 —	13 17 sos. Ciulnița (haltă) — — —	4 5 37 — — 6 49 — — 8 27 — — 11 38 — — 15 53 — — 21 48 —					
— 2 56 — — 6 36 — — 11 13 — — 15 30 — — 18 40 — — 21 50 —	— 2 32 — — 6 10 — — 10 48 — — 15 04 — — 18 15 — — 21													

*) Se vor pune in circulație cu aviz special.

Ciulnița - Călărași Port

—	—	—	—	—	6 35	13 05	—	pl. București Obor	125 sos.	5 56	—	11 00	—	20 52	—	—	—
—	—	—	—	—	7 16	13 58	18 10	• București Nord	125 "	5 14	8 58	—	—	—	—	—	—
—	23 00	—	—	6 48	7 03	13 45	17 40	• Constanța	125 "	5 18	—	13 12	19 45	21 35	—	—	—
—	—	5 28	6 42	8 18	11 30	15 45	—	• Slobozia	127 "	2 56	6 36	11 13	15 30	18 40	21 30	—	—
—	auto pers. M	pers. 8051	auto pers. M	pers. 7032	auto pers. M	pers. 8059	auto pers. M	128		pers. 7034	auto pers. M	auto pers. M	auto pers. M	pers. 8052	auto pers. M	auto pers. M	
—	8055	8054	8057	7033	8059	8061	8015			7031	8016	8056	8058	8053	8060	8062	
—	2,3	1,2,3	2,3	1,2,3	2,3	2,3	1,2,3	← Clasele: →		1,2,3	1,2,3	2,3	2,3	1,2,3	2,3	2,3	
—		circ. dela Ploesti		circ. dela Tândarei			circ. dela Obor			circ. la Tândarei	circ. la Obor			circ. la Ploesti Sud			
—	4 35	6 07	7 12	9 10	12 05	17 27	21 06	pl. Ciulința X	125, 127 sos.	1 53	6 12	8 35	14 06	18 05	20 06	22 06	
—	4 52	6 23	7 28	9 30	12 22	17 51	21 23	↓ Ștefan Vodă	↑	1 38	5 46	8 19	13 50	17 49	19 50	22 10	
—	5 10	6 40	7 45	9 52	12 40	18 09	21 40	30 sos. Călărași	pl. sos.	1 20	5 26	8 00	13 30	17 30	19 30	21 50	
								30 sos. Călărași Port	pl.								
								sos Ostrov	301 pl.								

Birouri de informații.

Pentru înlesnirea publicului călător, în afară de Birourile Oficiale de Volaj CFR, Administrația CFR, a înființat în garile mari, birouri de informații, unde se vorbesc mai multe limbi.

La aceste birouri se pot căpăta orice informații privind mersul trenurilor, legăturile în țară și străinătate, vagoanele directe, autobusele, vapoarele, avioanele, tarifele etc. În gările unde asemenea birouri nu există, informațiile se dau numai de către șeful de gară.

Buzău - Făurel - Fetești

[illegible]

Medjida - Tulcea Port

[illegible]

Medjidia - Negru Vodă

—	—	—	—	9 45	—	21 15	—	pl. <i>Constanța</i> 125 . . . sos.	—	6 32	—	19 22	—	—	—	—
—	—	—	—	—	—	17 35	—	▪ <i>București Nord</i> 125 . . .	—	11 00	—	20 52	—	—	—	—
—	—	—	—	—	—	—	—	▪ <i>București Obor</i> 125 . . .	—	—	—	—	—	—	—	—
				pers.		pers.		131		pers.		pers.				
				8096		8094				8096		9098				
				8095		8097				8091		9093				
				1.2.3		1.2.3		← Clasele: →		1.2.3		1.2.3				
—	—	—	—	circ. de la C-nța	—	circ. de la C-nța	—	pl. <i>Medjidia</i> X 125, 130 . sos.	64	circ. la C-nța	—	circ. la C-nța	—	—	—	—
—	—	—	—	10 55	—	21 22	—	5 ▪ <i>Ramificație (n.)</i> . . . ↑	59	5 24	—	18 04	—	—	—	—
—	—	—	—	11 02	—	21 32	—	6 ▪ <i>Remus Opreanu</i> . . . ↑	58	5 15	—	17 55	—	—	—	—
—	—	—	—	11 21	—	21 51	—	19 ▪ <i>Valea Dacilor</i> . . . ↑	46	4 58	—	17 38	—	—	—	—
—	—	—	—	11 37	—	22 07	—	29 ▪ <i>Clocărlia</i> . . .	35	4 44	—	17 23	—	—	—	—
—	—	—	—	11 48	—	22 18	—	35 ▪ <i>Cobadin</i> Y . . .	29	4 35	—	17 13	—	—	—	—
—	—	—	—	11 58	—	22 29	—	41 ▪ <i>Ciobănița</i> . . .	23	4 24	—	17 02	—	—	—	—
—	—	—	—	12 14	—	22 45	—	46 ▪ <i>Caselea</i> . . .	18	4 14	—	16 52	—	—	—	—
—	—	—	—	12 26	—	22 58	—	55 ▪ <i>Chirnogeni</i> . . .	9	3 55	—	16 33	—	—	—	—
—	—	—	—	12 40	—	23 10	—	sos. pl. <i>Negru Vodă</i> . . . sos.	—	3 42	—	16 20	—	—	—	—
—	—	—	—	12 50	—	—	—			—	—	15 10	—	—	—	—
—	—	—	—	13 50	—	—	—	sos. <i>Kardam</i> . . . pl.	—	—	—	14 40	—	—	—	—

AVIZ

Uşile laterale ale vagoanelor trebuie să fie închise în timpul mersului. A se apleca peste fereastră şi rezema de uşi în timpul mersului, este periculos şi interzis.

București Nord - București Obor - Oltenița Port

[illegible]

*) Cursele 8453 și 8454 circulă cu plecarea și sosirea în Buc. Grivița.

••) Circulă la și dela Oltenița Port în zilele de legătură cu vaporul.

**BIROUL OFICIAL DE VOIAJ
C O N S T A N T A**

Str. 23 August Nr. 13 Tel. 24.44

Biletele preț întreg, biletele cu 50% și 75% reducere, tichete pentru rapide, suplimente pentru accelerate, abonamente.

Informații gratuite în legătură cu mersul trenurilor.

București Nord - București Filaret - Giurgiu Frontieră

[illegible]

Giurgiu - Videle

			6 10		14 48				pl. București Nord 133 .sos.			9 35		18 24			
			6 42		15 14				București Filaret 132 .			9 28		17 56			
			pers.		pers.							pers.		pers.			
			8031		8033			Km.	134	Km.		8032		8034			
			1.2.3		1.2.3				← Clasele: →			1.2.3		1.2.3			
			9 10		17 35				pl. Giurgiu Ț 133 . . . sos.	65		7 10		15 20			
			9 21		17 46			7	Bălănoala (haltă) . . . ↑	59		7 00		15 10			
			9 29		17 54			10	Oncești (haltă) . . .	55		6 53		15 03			
			9 40		18 04			15	Stănești . . .	51		6 44		14 54			
			9 51		18 15			22	Chiriac (haltă) . . .	44		6 33		14 43			
			10 10		18 33			32	Toporu Ț . . .	33		6 18		14 28			
			10 27		18 50			42	Drăgănești Vlașca . . .	24		5 57		14 07			
			10 40		19 03			49	Târnăvele . . .	16		5 45		13 55			
			10 51		19 14			57	Rădulești (haltă) . . .	8		5 33		13 43			
			11 02		19 25			65	sos. Videle 1 pl.			5 20		13 30			

Orariul C. F. R.

La CFR, timpul se socotește dela ora 0 (zero—miezul nopții) până la ora 24 (miezul nopții următor). Ora 24 se întrebuițează pentru trenurile care sosesc la miezul nopții, iar ora 0 pentru cele care pleacă.

Mersul trenurilor este dat în acest orar de 24 ore socotit după timpul Europei orientale (H.E.Or) afară de locurile unde este arătat altfel și unde s'a întrebuițat timpul Europei centrale (H.E.C.), sau timpul Europei occidentale (H.E.Oc.), etc.

Chitila—Militari—Regie—București Filaret

			cursă 8434 8431		cursă 8440 8433		cursă 8442 8435		Km.	135	Km.		cursă 8432 8437		cursă 8434 8439		cursă 8436 8441	
			1.2.3		1.2.3		1.2.3			← Clasele: →			1.2.3		1.2.3		1.2.3	
			4 32		12 05		16 20			pl. Chitila Ț 1, 27, 137.sos.	14		6 30		15 21		20 05	
			4 38		12 12		16 27		2	Bc. Triaj Depou . . . ↑	12		6 24		15 15		19 59	
			4 45		12 19		16 34		4	Bc. Triaj . . .	10		6 18		15 09		19 53	
			4 49		12 24		16 39		5	Bc. Triaj Atelier . . .	9		6 12		15 03		19 48	
			4 52		12 27		16 43		6	Bc. Automat . . .	8		6 09		14 59		19 45	
			4 57		12 32		16 48		7	Militari (haltă) . . .	7		6 05		14 54		19 40	
			5 01		12 37		16 53		7	Regul Grant . . .	7		6 00		14 49		19 35	
			5 04		12 40		16 56		8	Regie (haltă) . . .	6		5 57		14 46		19 32	
			5 09		12 45		17 01		10	Cotroceni . . .	4		5 51		14 40		19 26	
			5 11		12 47		17 04		10	Panduri . . .	4		5 49		14 37		19 24	
			5 15		12 51		17 08		11	Bc. Dealul Spirei . . .	3		5 46		14 33		19 21	
			5 19		12 56		17 13		12	Rahova . . .	2		5 40		14 20		19 15	
			5 25		13 02		17 19		14	sos. Bc. Filaret Ț 133 .pl.			5 35		14 14		19 10	

BIROUL OFICIAL DE VOIAJ

BUCUREȘTI

Calea Victoriei, 88

Tel. 4 65 69

Bilete preț întreg, bilete cu 50 % și 75 %
reducere, tichete pentru rapide, suplimente
pentru accelerate.

Informațiuni gratuite în legătură cu mersul
trenurilor.

București Filaret
București Obor —Căciulați—Snagov*)
București Nord

Km.	136		pers.	7101					pers.	7103	pers.	7105							
	Clasele →			1.2.3						1.2.3	1.2.3								
	București Filaret .p.	—	—	—	—	—	—	—	—	—	—	—	—	—	—	—	—	—	—
3	Buc. D. Spirei .p.	—	—	—	—	—	—	—	—	—	—	—	—	—	—	—	—	—	—
6	Regie h.	—	—	—	—	—	—	—	—	—	—	—	—	—	—	—	—	—	—
8	Militari h.	—	—	—	—	—	—	—	—	—	—	—	—	—	—	—	—	—	—
10	București Triaj	—	—	—	—	—	—	—	—	—	—	—	—	—	—	—	—	—	—
18	Mogoșoaias.	—	—	—	—	—	—	—	—	—	—	—	—	—	—	—	—	—	—
	București Obor . .p.	—	—	—	—	—	—	—	—	—	—	—	—	—	—	—	—	—	—
5	Herăstrăup.	—	—	—	—	—	—	—	—	—	—	—	—	—	—	—	—	—	—
8	Buc. Băneasa	—	—	—	—	—	—	—	—	—	—	—	—	—	—	—	—	—	—
13	Post Mișcare	—	—	—	—	—	—	—	—	—	—	—	—	—	—	—	—	—	—
20	Mogoșoaias.	—	—	—	—	—	—	—	—	—	—	—	—	—	—	—	—	—	—
	București Nord . .p.	—	—	9 05	—	—	—	—	—	12 15	18 27	—	—	—	—	—	—	—	—
13	Mogoșoaias.	—	—	9 23	—	—	—	—	—	12 33	18 45	—	—	—	—	—	—	—	—
17	Odăilep.	—	—	9 24	—	—	—	—	—	12 34	18 46	—	—	—	—	—	—	—	—
22	Baloteștip.	—	—	9 31	—	—	—	—	—	12 41	18 53	—	—	—	—	—	—	—	—
27	Căciulațis.	—	—	9 40	—	—	—	—	—	12 50	19 01	—	—	—	—	—	—	—	—
33	Vlăsiap.	—	—	9 47	—	—	—	—	—	12 57	19 08	—	—	—	—	—	—	—	—
38	Dobroșeștip.	—	—	9 49	—	—	—	—	—	12 59	19 09	—	—	—	—	—	—	—	—
43	Snagovs.	—	—	10 00	—	—	—	—	—	13 10	19 20	—	—	—	—	—	—	—	—
		—	—	10 11	—	—	—	—	—	13 21	19 31	—	—	—	—	—	—	—	—
		—	—	10 20	—	—	—	—	—	13 30	19 40	—	—	—	—	—	—	—	—

*) Se vor pune în circulație cu aviz special.

București Filaret
București Obor —Căciulați - Snagov *)
București Nord

Km.	136																		
	Clasele →																		
	București Filaret .p.	—	—	—	—	—	—	—	—	—	—	—	—	—	—	—	—	—	—
3	Buc. D. Spirei .p.	—	—	—	—	—	—	—	—	—	—	—	—	—	—	—	—	—	—
6	Regie h.	—	—	—	—	—	—	—	—	—	—	—	—	—	—	—	—	—	—
8	Militari h.	—	—	—	—	—	—	—	—	—	—	—	—	—	—	—	—	—	—
10	București Triaj	—	—	—	—	—	—	—	—	—	—	—	—	—	—	—	—	—	—
18	Mogoșoaias.	—	—	—	—	—	—	—	—	—	—	—	—	—	—	—	—	—	—
	București Obor . .p.	—	—	—	—	—	—	—	—	—	—	—	—	—	—	—	—	—	—
5	Herăstrăup.	—	—	—	—	—	—	—	—	—	—	—	—	—	—	—	—	—	—
8	Buc. Băneasa	—	—	—	—	—	—	—	—	—	—	—	—	—	—	—	—	—	—
13	Post Mișcare	—	—	—	—	—	—	—	—	—	—	—	—	—	—	—	—	—	—
20	Mogoșoaias.	—	—	—	—	—	—	—	—	—	—	—	—	—	—	—	—	—	—
	București Nord . .p.	—	—	—	—	—	—	—	—	—	—	—	—	—	—	—	—	—	—
13	Mogoșoaias.	—	—	—	—	—	—	—	—	—	—	—	—	—	—	—	—	—	—
17	Odăilep.	—	—	—	—	—	—	—	—	—	—	—	—	—	—	—	—	—	—
22	Baloteștip.	—	—	—	—	—	—	—	—	—	—	—	—	—	—	—	—	—	—
27	Căciulațis.	—	—	—	—	—	—	—	—	—	—	—	—	—	—	—	—	—	—
33	Vlăsiap.	—	—	—	—	—	—	—	—	—	—	—	—	—	—	—	—	—	—
38	Dobroșeștip.	—	—	—	—	—	—	—	—	—	—	—	—	—	—	—	—	—	—
43	Snagovs.	—	—	—	—	—	—	—	—	—	—	—	—	—	—	—	—	—	—

* Snagov - Căciulași — București Nord
București Obor
București Filaret

Km.	136	pers.						pers.						pers.					
		7102						7104						7106					
	Clasele: →	1.2.3						1.2.3						1.2.3					
5	Snagovp.	6 45	—	—	—	—	—	18 00	—	—	—	—	—	19 54	—	—	—	—	—
10	Dobroșeștis.	6 55	—	—	—	—	—	18 10	—	—	—	—	—	20 04	—	—	—	—	—
15	Vlăsias.	7 06	—	—	—	—	—	18 21	—	—	—	—	—	20 15	—	—	—	—	—
21	Căciulașip.	7 16	—	—	—	—	—	18 31	—	—	—	—	—	20 25	—	—	—	—	—
26	Baloteștis.	7 17	—	—	—	—	—	18 32	—	—	—	—	—	20 33	—	—	—	—	—
30	Odăiles.	7 27	—	—	—	—	—	18 40	—	—	—	—	—	20 41	—	—	—	—	—
43	Mogoșoalap.	7 42	—	—	—	—	—	18 56	—	—	—	—	—	20 49	—	—	—	—	—
	București Nords.	7 48	—	—	—	—	—	19 02	—	—	—	—	—	20 55	—	—	—	—	—
		7 49	—	—	—	—	—	19 03	—	—	—	—	—	20 56	—	—	—	—	—
		8 06	—	—	—	—	—	19 19	—	—	—	—	—	21 12	—	—	—	—	—
7	Mogoșoalap.	—	—	—	—	—	—	—	—	—	—	—	—	—	—	—	—	—	—
12	Post Mișcares.	—	—	—	—	—	—	—	—	—	—	—	—	—	—	—	—	—	—
15	Bc. Băneasas.	—	—	—	—	—	—	—	—	—	—	—	—	—	—	—	—	—	—
20	Herăstrăus.	—	—	—	—	—	—	—	—	—	—	—	—	—	—	—	—	—	—
8	Mogoșoalap.	—	—	—	—	—	—	—	—	—	—	—	—	—	—	—	—	—	—
10	București Triajs.	—	—	—	—	—	—	—	—	—	—	—	—	—	—	—	—	—	—
12	Militari h.s.	—	—	—	—	—	—	—	—	—	—	—	—	—	—	—	—	—	—
15	Regie h.s.	—	—	—	—	—	—	—	—	—	—	—	—	—	—	—	—	—	—
18	Buc. D. Spirais.	—	—	—	—	—	—	—	—	—	—	—	—	—	—	—	—	—	—
	București Filarets.	—	—	—	—	—	—	—	—	—	—	—	—	—	—	—	—	—	—

*) Se vor pune în circulație cu aviz special.

*) Snagov—Căciulași — București Filaret
București Nord
București Obor

Km.	136																		
		Clasele: →																	
5	Snagovp.	—	—	—	—	—	—	—	—	—	—	—	—	—	—	—	—	—	—
10	Dobroșeștis.	—	—	—	—	—	—	—	—	—	—	—	—	—	—	—	—	—	—
15	Vlăsias.	—	—	—	—	—	—	—	—	—	—	—	—	—	—	—	—	—	—
21	Căciulașip.	—	—	—	—	—	—	—	—	—	—	—	—	—	—	—	—	—	—
26	Baloteștis.	—	—	—	—	—	—	—	—	—	—	—	—	—	—	—	—	—	—
30	Odăiles.	—	—	—	—	—	—	—	—	—	—	—	—	—	—	—	—	—	—
43	Mogoșoalap.	—	—	—	—	—	—	—	—	—	—	—	—	—	—	—	—	—	—
	București Nords.	—	—	—	—	—	—	—	—	—	—	—	—	—	—	—	—	—	—
7	Mogoșoalap.	—	—	—	—	—	—	—	—	—	—	—	—	—	—	—	—	—	—
12	Post Mișcares.	—	—	—	—	—	—	—	—	—	—	—	—	—	—	—	—	—	—
15	Buc. Băneasas.	—	—	—	—	—	—	—	—	—	—	—	—	—	—	—	—	—	—
20	Herăstrăus.	—	—	—	—	—	—	—	—	—	—	—	—	—	—	—	—	—	—
8	Mogoșoalap.	—	—	—	—	—	—	—	—	—	—	—	—	—	—	—	—	—	—
10	București Triajs.	—	—	—	—	—	—	—	—	—	—	—	—	—	—	—	—	—	—
12	Militari h.s.	—	—	—	—	—	—	—	—	—	—	—	—	—	—	—	—	—	—
15	Regie h.s.	—	—	—	—	—	—	—	—	—	—	—	—	—	—	—	—	—	—
18	Buc. D. Spirais.	—	—	—	—	—	—	—	—	—	—	—	—	—	—	—	—	—	—
	București Filarets.	—	—	—	—	—	—	—	—	—	—	—	—	—	—	—	—	—	—

București Nord — Ploești (Sud și Vest)

Km.	137		acel.	cursă		auto rapid M 65	rapid	auto rapid M 55	pers.		auto rapid M 75	pers.		** rapid	pers.	acel.
			201	5401			31		6001		123	2001		21	5001	301
	Clasele: →		1.2.3	1.2.3		1.2	1.2	1	1.2.3		1.2.3	1.2.3		1.2.3	1.2.3	1.2.3
	București Nord X	pl.	0 20	5 05	—	6 25	—	6 45	7 00	7 33	—	8 10	9 25	—	11 40	12 30
10	Chitila X	pl.	—	5 30	—	—	—	—	7 47	—	—	—	9 39	—	—	12 44
17	Buftea	—	—	5 41	—	—	—	—	7 48	—	—	—	9 41	—	—	12 46
24	Dârza	—	—	5 50	—	—	—	—	7 58	—	—	—	9 52	—	—	12 56
30	Periș Ilfov	—	—	6 00	—	—	—	—	8 15	—	—	—	10 02	—	—	13 06
35	Seroviștea	—	—	6 07	—	—	—	—	—	—	—	—	10 12	—	—	13 16
40	Crivina Y	—	—	6 14	—	—	—	—	—	—	—	—	10 21	—	—	13 24
45	Prahova	—	—	6 22	—	—	—	—	—	—	—	—	10 29	—	—	13 32
51	Brazi Y	—	—	6 31	—	—	—	—	—	—	—	—	10 37	—	—	13 40
59	Ploești Sud X	—	—	6 45	—	7 13	—	7 51	8 50	—	9 01	11 00	—	—	14 03	—
63	Ploești Vest Y	sos.	1 22	—	—	—	—	7 37	—	—	—	11 17	—	12 32	—	15 03

Km.	137		cursă	pers.		cursă	acel.		pers.	pers.		acel.	pers.		acel.	pers.
			5403	4001		5405	591		6003	4003		401	5003		601	2003
	Clasele: →		1.2.3	1.2.3		1.2.3	1.2.3		1.2.3	1.2.3		1.2.3	1.2.3		1.2.3	1.2.3
	București Nord X	pl.	14 22	15 00	—	16 20	17 15	—	17 50	19 40	—	21 15	22 30	—	23 20	23 35
9	Chitila X	sos.	14 52	15 14	—	16 45	—	—	18 04	19 54	—	21 27	22 44	—	—	23 49
17	Buftea	—	14 53	15 15	—	16 46	—	—	18 06	19 55	—	21 28	22 46	—	—	23 51
24	Dârza	—	15 03	15 26	—	16 56	—	—	18 17	20 06	—	—	22 57	—	—	0 02
30	Periș Ilfov	—	15 11	15 36	—	17 05	—	—	18 27	20 16	—	—	23 07	—	—	0 12
35	Seroviștea	—	15 20	15 46	—	17 14	—	—	18 37	20 26	—	—	23 17	—	—	0 22
40	Crivina Y	—	15 27	15 54	—	17 22	—	—	18 45	20 34	—	—	23 25	—	—	0 30
45	Prahova	—	15 34	16 02	—	17 29	—	—	18 53	20 42	—	—	23 33	—	—	0 38
51	Brazi Y	—	15 42	16 10	—	17 37	—	—	19 01	20 50	—	—	23 41	—	—	0 46
59	Ploești Sud X	—	15 51	16 20	—	17 46	—	—	19 11	21 00	—	—	23 51	—	—	0 56
63	Ploești Vest Y	sos.	16 05	16 43	—	18 00	18 15	—	19 24	21 31	—	22 14	0 04	—	0 20	1 31
			—	16 50	—	—	—	—	—	21 31	—	—	—	—	—	1 38

*) Se va pune în circulație cu aviz special.

**) Tr. 21 circulă marțea, joia și duminica.

Ploești (Sud și Vest)—București Nord

Km.	137		pers.	pers.		acel.	acel.		cursă	acel.		acel.	* pers.	pers.		pers.	acel.
			2002	5004		602	202		5402	402		502	6004	4002		5002	302
	Clasele: →		1.2.3	1.2.3		1.2.3	1.2.3		1.2.3	1.2.3		1.2.3	1.2.3	1.2.3		1.2.3	1.2.3
	Ploești Vest Y	pl.	3 01	—	—	—	5 24	—	—	6 59	—	—	—	9 03	—	—	14 32
3	Ploești Sud X	—	3 22	3 42	—	4 48	—	—	5 02	—	—	7 21	9 02	9 23	—	11 48	—
11	Brazi Y	—	3 35	3 54	—	—	—	—	5 15	—	—	—	9 15	9 36	—	12 01	—
18	Prahova	—	3 44	4 03	—	—	—	—	5 24	—	—	—	9 24	9 45	—	12 10	—
23	Crivina Y	—	3 52	4 11	—	—	—	—	5 31	—	—	—	9 33	9 53	—	12 18	—
28	Seroviștea	—	4 00	4 19	—	—	—	—	5 38	—	—	—	9 41	10 01	—	12 26	—
33	Periș Ilfov	—	4 08	4 27	—	—	—	—	5 59	—	—	—	9 49	10 09	—	12 34	—
39	Dârza	—	4 17	4 36	—	—	—	—	6 07	—	—	—	9 58	10 18	—	12 43	—
46	Buftea	—	4 26	4 45	—	—	—	—	6 15	—	—	—	10 07	10 27	—	12 52	—
53	Chitila X	sos.	4 35	4 54	—	5 36	6 07	—	6 24	7 42	—	8 07	10 16	10 36	—	13 01	15 17
59	Ploești Sud X	—	4 37	4 55	—	5 37	6 08	—	6 25	7 43	—	8 08	10 17	10 37	—	13 02	15 18
63	București Nord X	sos.	4 50	5 08	—	5 49	6 20	—	6 54	7 55	—	8 20	10 30	10 50	—	13 15	15 30

Km.	137		pers.	cursă		pers.	rapid		auto rapid M 76	cursă		pers.	rapid	auto rapid M 66		auto rapid M 56
			2004	5404		6002	22		5406			4004	32	1		1.2.3
	Clasele: →		1.2.3	1.2.3		1.2.3	1.2.3		1.2	1.2.3		1.2.3	1.2.3	1		1.2.3
	Ploești Vest Y	pl.	14 20	—	—	—	17 56	—	—	—	—	19 33	—	—	—	—
3	Ploești Sud X	—	14 41	16 20	—	17 18	—	—	19 20	19 31	—	19 51	20 39	21 19	—	21 47
11	Brazi Y	—	14 57	16 34	—	17 30	—	—	—	19 44	—	20 04	—	—	—	—
18	Prahova	—	15 06	16 43	—	—	—	—	—	19 53	—	20 13	—	—	—	—
23	Crivina Y	—	15 14	16 51	—	—	—	—	—	20 00	—	20 21	—	—	—	—
28	Seroviștea	—	15 22	16 58	—	—	—	—	—	20 07	—	20 29	—	—	—	—
33	Periș Ilfov	—	15 30	17 05	—	17 55	—	—	—	20 14	—	20 37	—	—	—	—
39	Dârza	—	15 39	17 13	—	—	—	—	—	20 22	—	20 46	—	—	—	—
46	Buftea	—	15 48	17 22	—	18 11	—	—	—	20 30	—	20 55	—	—	—	—
53	Chitila X	sos.	15 57	17 31	—	18 20	18 35	—	19 58	20 39	—	21 04	21 19	21 55	—	22 25
59	Ploești Sud X	—	15 58	17 32	—	18 21	18 38	—	19 59	20 40	—	21 05	21 20	21 56	—	22 26
63	București Nord X	sos.	16 11	17 55	—	18 34	18 47	—	20 10	21 03	—	21 18	21 31	22 07	—	22 37

*) Se va pune în circulație cu aviz special.

**) Tr. 22 circulă miercuri, vineri și duminică.